

PROJEKT BUDOWLANY

Nazwa obiektu: Budowa sieci wodociągowej w m. Witkowo, P. Wildanger, Soliwoda, gmina Wielgie pow. Lipnowski.

Adres: Witkowo, gmina Wielgie, pow. Lipnowski, działki nr 84, 85, 371, 340/1, 149/1, 343/1;

Branża: Sanitarna – Wodociąg wiejski

Inwestor: Gmina Wielgie

Pozwolenie z dnia 20.03.2010.
Nr 145/2010

ZAWARTOŚĆ PROJEKTU: 57-26

1. Strona tytułowa projektu
2. Opis techniczny
3. Zestawienie materiałów
4. Decyzja o ustaleniu lokalizacji inwestycji celu publicznego o znaczeniu gminnym.
5. Warunki techniczne przyłączenia, się do sieci wodociągowej w Wielgim
6. Opinia PZUDP Starostwa Powiatowego w Lipnie.
7. WYPISY UPROSZCZONE Z REJESTRU GRUNTÓW
8. Uzgodnienia:
 - 8a. Decyzja Wójta Gminy Wielgie dotycząca drogi gminnej.
9. Mapa orientacji w terenie w skali 1: 5000
10. Mapa sytuacyjno-wysokościowa terenu w skali 1:1000 ark. szt. 1.
11. Schematy montażowe węzła i hydrantu.
12. Rysunek przykładowy zastosowania bloków oporowych

Załączniki:

Decyzja o prawie wykonywania funkcji projektanta

Zaświadczenie o członkowstwie w Kuj. Pom. Okręg. Izbie Inżynierów Bud. KUP/IS/0573/01

Oświadczenie projektanta, że projekt został sporządzony zgodnie z obowiązującymi przepisami

Autor projektu;

PROJEKTANT

Włodzimierz Głowacki

upr. bud. 284/67 Gd.

upr. proj. WBPP-AN-8386-5/68/83 Wk

upr. proj. UAN-NB-8386-5/18/86 Wk

specjalność inst. inż. w zakr. instal. sanit

Data; Marzec 2010 r

OPIS TECHNICZNY

STAROSTWO POWIATOWE
WIELGIE
PROJEKTANT
RUMUNKI WITKOWSKIE

Do projektu budowlanego na wykonanie sieci wodociągowej we wsi Witkowo, gmina Wielgie pow. Lipnowski.

1.0 Podstawa opracowania:

- Zlecenie; Gminy Wielgie.

2.0 Materiały wyjściowe do projektowania

- Mapa sytuacyjno-wysokościowa terenu w skali 1:1000
- Decyzja o ustaleniu lokalizacji inwestycji celu publicznego o znaczeniu gminnym GSO-K.G.7331-P/3/10 z dnia 11.02.2010 r. z Załącznikiem graficznym.
- Warunki techniczne przyłączenia się, do sieci wodociągowej w Wielgim
- Opinia Nr GG. 7442 -99/2010 z dnia 2010-03-22. PZUDP Starostwa Powiatowego w Lipnie.
- DECYZJA GSO-K.G. – 5510-5/10 z dnia 02.03.2010r. WÓJTA GMINY WIELGIE.
- Wskazanie lokalizacyjne z zakresem opracowania podanym przez Gminę Wielgie.
- Wizja lokalna w terenie z dokonaniem uzgodnień z poszczególnymi odbiorcami wody.

3.0 Zakres projektowanego przedsięwzięcia:

- Zakresem opracowania objęto projekt sieci wodociągowej części wsi Witkowo, zgodnie z ustaleniami z Gminą Wielgie.

Projektowane przedsięwzięcie obejmuje budowę sieci wodociągowej we wsi Witkowo, od ist. wodociągu z rur PCW fi 110 w Witkowie wykonanego w poprzednim etapie wodociągowania wsi. Przewod główny z rur PCW fi 110 prowadzić w części wzdłuż drogi gminnej a następnie w samej drodze i znów przy drodze, jak na to pozwala sytuacja w terenie wg wskazania na planie sytuacyjno-wysokościowym.

4.0 Zapotrzebowanie na wodę:

- Według obliczeń załączonych do dokumentacji przewiduje się dla odbiorców objętych projektem następujące ilości wody socjalno-bytowej;

- Q średnie dobowe 1,6 m³/d.
- Q max. dobowe 2,08 m³/d.
- Q godz. 156 L/h
- Q sek. + rezerwa dla celów gosp. 0,14 L/sek

5.0 Zapotrzebowanie wody na cele p.poż.

- Zapotrzebowanie wody dla celów p.pożarowych, zgodnie z PN-B-02863 z dnia 28 listopada 1997 r ustalono w wysokości 10,0 L/sek. Obowiązujących dla wsi. Powyższą ilość wody przewiduje się pokryć z projektowanego wodociągu.

W tym celu sieć wodociągową uzbrojono w nadziemny hydrant p.poż, fi 80 w ilości 1 szt., który winien być odcięty od sieci zasuwą fi 80.

6.0 Sieć wodociągowa:

- Główny ciąg sieci wodociągowej z rur PCW fi 110 usytuowano przy drodze gminnej a następnie w samej drodze i znów przy drodze, jak na to pozwala sytuacja w terenie w.g wskazania na planie sytuacyjno-wysokościowym w skali 1:1000.

6.1 Przewody wodociągowe:

- Ogólna długość projektowanej sieci wodociągowej wraz z przyłączami wodociągowymi wynosi;
- Rura PCW fi 110 m – 806-

Razem m – 806-

Przewody wodociągowe z tworzyw sztucznych, należy układać w gotowym wykopie szerokoprzestrzennym na głębokości 1,7 m licząc od wierzchu rury do powierzchni terenu. Na ułożonym przewodzie nie należy zasypywać połączeń rur do czasu wykonania prób ciśnieniowych. Pozostałą część przewodów zasypać do wysokości 30 cm ponad wierzch rury gruntem sypkim bez zawartości kamieni i dopiero wówczas można dokonać pozostałej zasyпки.

Do montażu należy użyć rur posiadających atest Państwowego Instytutu Higieny spełniających wymogi aktualnej Polskiej Normy, o dopuszczeniu do montażu na ciśnienie robocze do 1,0 MPa. Uszczelnienie połączeń kielichowych i kołnierzowych armatury wykonać przez zastosowanie typowych uszczeltek gumowych.

Na załamaniach trasy należy przewody wyprzeć blokami oporowymi wg wskazań na planie sytuacyjno-wysokościowym i szkicach węzłów.

Próby szczelności wykonać odcinkami na ciśnienie 1,0 MPa.

- Roboty ziemne; wykopy pod sieć wodociągową, istnieje możliwość wykonania w 90% sprzętem mechanicznym a pozostałe 10% ręcznie.

6.2 Uzbrojenie sieci wodociągowej:

- Projektowana sieć wodociągowa posiadać będzie nast. uzbrojenie;
- Zasuwa żeliwna kołnierzowa ziemna do 1,6 MPa fi 100 kpl. 1
- Hydrant podziemny fi 80 z zasuwą kołnierzową fi 80 kpl. 1

6.3 Przejścia pod przeszkodami:

- Na trasie projektowanej sieci, istnieje droga o nawierzchni ziemnej na której nie występuje potrzeba stosowania rur ochronnych.

6.4 Przyłącza wodociągowe:

- Projekt nie przewiduje wykonania przyłączy wodociągowych do zagród, natomiast stwarza możliwość podłączenia się do projektowanej sieci wodociągowej.

6.5 Oznakowanie sieci wodociągowej i armatury:

- Przed oddaniem sieci wodociągowej i przyłączy do eksploatacji, należy wszystkie elementy uzbrojenia i węzłów oznakować tabliczkami informacyjnymi.

Tabliczki umieścić w punktach widocznych w pobliżu usytuowanej sieci wodociągowej na trwałych obiektach a w razie braku takowych, na specjalnych słupkach stalowych.

6.6 Uwagi do wykonawstwa robót:

- Przed przystąpieniem do robót należy zapoznać się z dokumentacją i uzgodnieniami podanymi w niej. Na trasie projektowanej sieci wodociągowej mogą znajdować się podziemne instalacje telefoniczna i energetyczna w przypadku skrzyżowania z nimi w miejscach zbliżeń roboty należy wykonywać ręcznie. Przewody wodociągowe przed oddaniem do eksploatacji, należy przepłukać a następnie napelnić wodą z zawartością podchlorynu sodu i pozostawić przez okres 24 godzin, wówczas ponownie przepłukać i dokonać bakteriologicznego badania wody przez Powiatowy SANEPID lub inne Laboratorium.

Roboty winny wykonywane być zgodnie z warunkami technicznymi wykonywania i odbioru robót budowlano-montażowych cz. I i II i przepisami BHP, oraz wytycznymi montażu podanymi przez producenta, przez osoby posiadające odpowiednie kwalifikacje zawodowe.

1. Przedmiotowa inwestycja nie wymaga opracowania planu BIOZ.
2. Projektowana inwestycja nie będzie oddziaływać negatywnie na środowisko i działki sąsiednie.
3. Zakres oddziaływania inwestycji zamyka się w granicach działek wymienionych w decyzji o ustaleniu lokalizacji inwestycji celu publicznego.

PROJEKTANT

Włodzimierz Głowacki

upr. bud. 284/67 Cd.

upr. proj. WBPP-AN-8386-5/68/83 Wk
upr. proj. UAN-NB-8386-5/19/86 Wk
specjalność Inst. Inż. w zakr. instal. sanit

ZESTAWIENIE MATERIAŁÓW

I. Sieć wodociągowa:

1. Rura PCW fi 110	m	806-
2. Hydrant podziemny HP-80	kpl.	1
3. Zasuwa żeliwna kołnierzowa ziemna Z-100	kpl.	1
4. Słupki stalowe z tabliczkami do oznakowania sieci i węzłów	kpl.	1

PROJEKTANT

Włodzimierz Głowacki

upr. bud. 2800/97 30

upr. proj. WBPP-AN-6386-5/86-92 073

upr. proj. UAN-NB-8386-5/18/86 073

specjalność inst. inż. w zakr. instal. sanit

Wielgie, dnia 11.02.2010 r.

GSO-K.G.7331- P/3/10

DECYZJA
o ustaleniu lokalizacji inwestycji celu publicznego
o znaczeniu gminnym

Na podstawie art. 50 ust. 1, art. 51 ust. 1 pkt 2 ustawy z dnia 27 marca 2003 r. o planowaniu i zagospodarowaniu przestrzennym w związku z art. 4 ust. 2 pkt 1 tejże ustawy (Dz. U. z 2003 r. Nr 80 poz. 717 ze zm.) i art. 6 pkt 3 ustawy o gospodarce nieruchomościami (j. t. Dz. U. z 2000 r. Nr 46 poz. 543 ze zm.) oraz art. 104 ustawy z dnia 14 czerwca 1960 r. Kodeksu postępowania administracyjnego (t. j. Dz. U. z 2000 r. Nr 98 poz. 1071 z późn. zm.), po rozpatrzeniu wniosku Gminy Wielgie

ustala się
sposób zagospodarowania terenu i warunki zabudowy

1. Rodzaj, miejsce i przedmiot zamierzenia inwestycyjnego

1) **Obiekty, urządzenia infrastruktury technicznej:** budowa sieci wodociągowej w miejscowości Rumunki Witkowskie gmina Wielgie powiat lipnowski - zgodnie z załącznikiem graficznym w skali 1:1000 stanowiącym integralną część niniejszej decyzji.

2) Numery ewidencyjne gruntów będących przedmiotem decyzji:
84, 85, 371 (droga), 340/1, 343/1.

3) Wybrane parametry:

- a) przewidywana długość sieci 110 ok. 806 mb;
- b) inne urządzenia, w tym: zasuwa, hydrant.

2. Warunki i zasady zagospodarowania terenu oraz jego zabudowy

Ląd przestrzenny

- 1) Linia zabudowy: od strony drogi wewnętrznej oznaczonej na załączniku graficznym symbolem KDg i innej infrastruktury technicznej wg przepisów odrębnych.
- 2) W celu dostawy wody należy zaprojektować i wykonać sieć wodociągową wraz z urządzeniami towarzyszącymi w sposób określony w przepisach techniczno-budowlanych oraz zgodnie z obowiązującymi normami i zasadami wiedzy w tym zakresie.
- 3) Sieć realizować jako podziemną, dowiązując się do istniejącej trasy.
- 4) Wodociąg wykonać metodą wykopu liniowego, uwzględniając naturalne ukształtowanie terenu.
- 5) Na trasie projektowanego uzbrojenia nie należy budować żadnych obiektów kubaturowych oraz obowiązuje zakaz sadzenia drzew, krzewów.

Ochrona środowiska i zdrowia ludzi

- 6) W trakcie przygotowania i realizacji inwestycji należy zapewnić oszczędne korzystanie terenu - art. 74 ustawy z dnia 27 kwietnia 2001 r. Prawo ochrony środowiska (t. j. Dz. U. z 2008 r. Nr 25 poz. 150 z późn. zm.).
- 7) Należy ograniczyć do minimum pas realizacyjny inwestycji i zachować ostrożność w trakcie prac terenowych, by nie dopuścić do zanieczyszczenia (w tym typu awaryjnego) i nadmiernego uszkodzenia powierzchni ulicy, ziemi i szaty roślinnej oraz zanieczyszczenia wody.
- 8) Ewentualne usunięcie drzew lub krzewów z terenu nieruchomości może nastąpić po uzyskaniu stosownego zezwolenia - art. 83 ust. 1 ustawy stawy z dnia 16 kwietnia 2004 r. o ochronie przyrody (Dz. U. Nr 92 poz. 880 ze zm.).

- 9) Jeżeli ochrona elementów przyrodniczych nie jest możliwa, należy podejmować działania mające na celu naprawienie wyrządzonych szkód, w szczególności przez kompensację przyrodniczą - art. 75 ustawy z dnia 27 kwietnia 2001 r. Prawo ochrony środowiska.
- 10) Przedsięwzięcie nie wymaga uzyskania zgody na zmianę przeznaczenia gruntów rolnych na cele nierolniczej w trybie ustawy o ochronie gruntów rolnych i leśnych (t. j. Dz. U. z 2004 r. Nr 121 poz. 1266 ze zm.).

Ochrona dziedzictwa kulturowego i zabytków oraz dóbr kultury współczesnej

- 11) Odnalezienie w czasie prowadzenia robót ziemnych śladów osadnictwa (np. nowe stanowiska archeologiczne) o nieustalonej wartości należy zgłaszać służbom ds. ochrony zabytków; sposób ochrony terenów, obiektów o wartościach kulturowych należy prowadzić w uzgodnieniu ze służbą konserwatorską - art. 32 ustawy o ochronie zabytków i opiece nad zabytkami (Dz. U. z 2003 r. Nr 162 poz. 1568 ze zm.).

Infrastruktura techniczna

- 12) Obsługa komunikacyjna: z istniejących dróg.
- 13) Zaopatrzenie infrastrukturę techniczną: nie wymaga.
- 14) Zapewnić możliwość wykorzystania wodociągu do celów ppoż.
- 15) W trakcie budowy o należy zachować i respektować wymagane odległości w pionie oraz w poziomie od istniejących sieci i urządzeń.
- 16) Jeżeli wystąpią w terenie urządzenia i kable niezainwentaryzowanych, wyłączonych z eksploatacji sieci i urządzeń, należy ten fakt niezwłocznie zgłosić do właściwych służb w celu określenia trybu postępowania z tym uzbrojeniem.
- 17) Zachować istniejącą infrastrukturę techniczną zaopatrzoną tereny sąsiednie lub uzgodnić ich przebudowę z właścicielami sieci i urządzeń.
- 18) Inwestor i wykonawca robót winien prowadzić roboty w sposób wykluczający możliwość powstania awarii lub uszkodzeń sieci oraz armatury branzowej.

Wymagania dotyczące ochrony interesów osób trzecich

- 19) Obiekt budowlany oraz sposób zagospodarowania terenu należy projektować z uwzględnieniem art. 5 Prawa Budowlanego (t. j. Dz. U. z 2006 r. Nr 156 poz. 1118 ze zm.) oraz przepisów odrębnych zapewniając ochronę interesów osób trzecich, a w szczególności z zapewnieniem ochrony przed pozbawieniem możliwości korzystania z wody, kanalizacji, energii elektrycznej oraz ze środków łączności.

Inne ustalenia

- 20) W granicach terenu objętego decyzją nie występują tereny górnicze i tereny zagrożone osuwaniem się mas ziemi ustalone na podstawie odrębnych przepisów.
- 21) Długość linii może ulec zmianie - zostanie uszczegółowiona na etapie projektu budowlanego.
- 22) Dopuszcza się możliwość fragmentarycznej zmiany przebiegu trasy określonej na rysunku pod warunkiem, że zmiana nie naruszy ustaleń decyzji i przepisów prawa.

2. Linie rozgraniczające teren inwestycji

Inwestycja obejmuje pas terenu na w/w działkach, położony w miejscowości Rumunki Witkowskie gmina Wielgie oznaczony na załączniku graficznym w skali 1:1000.

UZASADNIENIE

Stan istniejący i projektowany

Gmina Wielgie wystąpiła o budowę sieci wodociągowej w miejscowości Rumunki Witkowskie. Przedsięwzięcie stanowi kontynuację wodociągowania gminy. Inwestycja stworzy możliwości wykonania przyłączy wodociągowych do gospodarstw i nieruchomości, przy których przebiegać będzie projektowany wodociąg. Dokonuje się

połączenia odcinków sieci. Dotychczasowe zaopatrzenie mieszkańców tego terenu w wodę, zarówno dla celów konsumpcyjnych jak i gospodarskich odbywa się ze studni kopanych. W ostatnich latach odczuwa się coraz większy deficyt wody na tym terenie, poza tym jakość wody ulega ciąglemu pogorszeniu.

Zakres wyżej wymienionych robót oraz technologia nie pogarsza stanu istniejącego i nie zmieni charakteru wykorzystania terenu.

Stan prawny

Przedsięwzięcie zakwalifikowano jako inwestycję celu publicznego na podstawie art. 6 pkt 3 ustawy z dnia 21 sierpnia 1997 r. o gospodarce nieruchomościami (Dz. U. z 2004 r. Nr 261 poz. 2603 ze zm.) o brzmieniu: „budowa i utrzymanie publicznych urządzeń służących do zaopatrzenia ludności w wodę, gromadzenia, przesyłania, oczyszczenia i odprowadzenia ścieków oraz odzysku i unieszkodliwienia odpadów, w tym ich składowania”.

Teren objęty projektem decyzji znajduje się na obszarze, na którym brak jest miejscowego planu zagospodarowania przestrzennego, w związku z czym wydanie warunków zabudowy i zagospodarowania terenu następuje na podstawie decyzji o ustaleniu lokalizacji inwestycji celu publicznego o znaczeniu gminnym w trybie przepisu art. 4 ust. 2 pkt 1 Ustawy z dnia 23 marca 2003 r. o planowaniu i zagospodarowaniu przestrzennym (Dz. U. z 2003 r. Nr 80 poz. 717 ze zm.).

Wg planu, który utracił ważność z dniem 31.12.2003 r. na obszarze objętym projektem decyzji o warunkach zabudowy nie planowano nowych inwestycji celu publicznego.

Planowane przedsięwzięcie nie przebiega w bezpośrednim sąsiedztwie lub w pobliżu stanowisk archeologicznych oraz przez tereny obiektów zabytkowych ujętych w ewidencji Urzędu Ochrony Zabytków, które chronione są na podstawie art. 6 ust. 1 pkt 3 lit. „a” art. 7 pkt 4 Ustawy z dnia 23 lipca 2003 roku o ochronie zabytków i opiece nad zabytkami (Dz. U. z 2003 r. Nr 162 poz. 1568 ze zm.) zidentyfikowanych w Studium uwarunkowań i kierunków zagospodarowania przestrzennego gminy Wielgie.

Przedsięwzięcie w myśl § 3 pkt 63 Rozporządzenia Rady Ministrów z dnia 09 listopada 2004 r. w sprawie określenia przedsięwzięć mogących znacząco oddziaływać na środowisko oraz szczegółowych uwarunkowań związanych z kwalifikowaniem przedsięwzięcia do sporządzenia raportu o oddziaływaniu na środowisko (Dz. U. z 2004 r. Nr 257 poz. 2573 ze zm.) nie jest zaliczane do inwestycji mogących znacząco oddziaływać na środowisko i wymaga przeprowadzenia procedury o oddziaływaniu na środowisko.

Wodociąg planuje się prowadzić głównie przez grunty rolne i drogę. Wg art. 2 ust. 1 pkt 7 ustawy z dnia 3 lutego 1995 roku o ochronie gruntów rolnych i leśnych (t. j. Dz. U. z 2004 r. Nr 121 poz. 1266 z późn. zm.) należy stwierdzić, że gruntami rolnymi są grunty m.in. pod urządzeniami zaopatrzenia rolnictwa w wodę. Teren przebiegu wodociągu nie wymaga uzyskania zgody na zmianę przeznaczenia gruntów rolnych na cele nierolnicze.

Teren projektowanej sieci wodociągowej przylega i przecina drogę wewnętrzną będącą w zarządzie Gminy Wielgie, lecz nie występująca w wykazie dróg gminnych.

O wszczęciu postępowania w sprawie wydania decyzji strony, właścicieli i użytkowników wieczystych zawiadomiono zgodnie z art. 53 ust. 1 cytowanej ustawy o planowaniu i zagospodarowaniu przestrzennym. Nie zgłoszono wniosków do projektu decyzji.

W dalszym toku postępowania administracyjnego wystąpiono do organów, skąd uzyskano uzgodnienia: Kujawsko-Pomorski Zarząd Melioracji i Urządzeń Wodnych we Włocławku – postanowienie TEK 7323/BTL/0040/2010, Starosta Lipnowski – GG.6018-26/2010

O postanowieniach i decyzji kończącej strony oraz inwestora, właścicieli i użytkowników wieczystych nieruchomości powiadomiono odpowiednio zgodnie z wymogami art. 53 ust. 1 ustawy o planowaniu i zagospodarowaniu przestrzennym.

Decyzja ustalająca sposób zagospodarowania terenu i warunki zabudowy ma charakter promesy uprawniającej do uzyskania pozwolenia na budowę na warunkach w niej określonych, ale dopiero wówczas, gdy spełnione zostaną warunki przewidziane w przepisach Prawa budowlanego.

W orzeczeniu wydanej decyzji zawarto warunek nakładający obowiązek projektowania obiektów z uwzględnieniem art. 4, 5 Prawa budowlanego (t. j. Dz. U. z 2006 r. Nr 156 poz. 1118 ze zm.), Rozporządzenia Ministra Rolnictwa i Gospodarki Żywnościowej z dnia 07.10.1997 r. w sprawie warunków jakim powinny odpowiadać budowle rolnicze i ich usytuowanie (Dz. U. z 1997 r. Nr 132 poz. 877 z późn. zm.) oraz przepisów odrębnych. W tym pojęciu zawierają się również przepisy wykonawcze do ustawy. Warunki zabudowy i zagospodarowania terenu dla w/w inwestycji określono ponadto m. in. na podstawie przepisów: art. 29 ust. 1 pkt 15 Prawa budowlanego (t. j. Dz. U. z 2006 r. Nr 156 poz. 1118 ze zm.), art. 73 - 76 Ustawy z dnia 27 kwietnia 2001 r. prawo ochrony środowiska (t. j. Dz. U. z 2008 r. Nr 25 poz. 150 z późn. zm.), Rozporządzenia Rady Ministrów z dnia 9 listopada 2004 r. w sprawie określenia rodzajów przedsięwzięć mogących znacząco oddziaływać na środowisko oraz szczegółowych uwarunkowań związanych z kwalifikowaniem przedsięwzięcia do sporządzenia raportu o oddziaływaniu na środowisko (Dz. U. z 2004 r. Nr 257 poz. 2573 z późn. zm.), Ustawy o ochronie przyrody (Dz. U. z 2004 r. Nr 92 poz. 880 z późn. zm.), ustawy Prawo wodne z dnia 17.07. 2001 r. (t. j. Dz. U. z 2005 r. 239 poz. 2019 ze zm.), Ustawy z dnia 3.02.1995 o ochronie gruntów rolnych i leśnych (tekst jednolity Dz. U. z 2004 r. Nr 121 poz. 1266 z późn. zm.), Ustawy o ochronie zabytków

i opiece nad zabytkami (Dz. U. z 2003 r. Nr 162 poz. 1568 ze zm.), Ustawy z dnia 21 marca 1985 r. o drogach publicznych (tekst jednolity Dz. U. z 2007 r. Nr 19 poz. 115 ze zm.), Ustawy dnia 07.06.2001 r. zbiorowe zaopatrzenie w wodę i zbiorowe odprowadzanie ścieków (j. t. Dz. U. z 2006 r. Nr 123 poz. 858 ze zm.).

Istnieje możliwość realizacji inwestycji jw. Spełnienie warunków podlega badaniu w postępowaniu o wydanie decyzji pozwolenia na budowę.

Projekt decyzji został sporządzony przez Bogumiłę Germanowską wpisaną na listę członków Północnej Okręgowej Izby Urbanistów pod numerem G-097/2002.

Biorąc powyższe pod uwagę należało orzec jak w sentencji.

POUCZENIE

1. Projekt budowy uzgodnić z PZUD w Lipnie, pozwolenie na budowę uzyskać w Starostwie Powiatowym w Lipnie.
2. Od niniejszej decyzji służy odwołanie do Samorządowego Kolegium Odwoławczego we Włocławku, ul. Kilińskiego 2 za moim pośrednictwem w terminie 14 dni od daty jej doręczenia; odwołanie od decyzji o ustaleniu lokalizacji inwestycji powinno zawierać zarzuty odnoszące się do decyzji, określać istotę i zakres żądania będącego przedmiotem odwołania oraz wskazywać dowody uzasadniające to żądanie - art. 53 ust. 6 cytowanej ustawy o planowaniu i zagospodarowaniu przestrzennym.

WÓJT
[Podpis]
mgr Tadeusz Wiewiórski

Otrzymują:
- Gmina Wielgie,
- Strony wg rozdziałnika,
- a/a.

Do wiadomości:
- Starostwo Powiatowe w Lipnie,
- Marszałek Województwa Kuj-Pom.

NINIEJSZA DECYZJA
JEST OSTATECZNA

Data 26.02.2010

WÓJT
[Podpis]
mgr Tadeusz Wiewiórski

**STAROSTWO POWIATOWE
W LIPNIE**
ul. Sierakowskiego 10 B
87 - 600 LIPNO
1171

URZĄD GMINNY
W WIELGIE
ul. Starowiejska 8
87-603 Wielgie
tel. (54) 260 - 77 - 82

Warunki przyłączenia do sieci wodociągowej
Z dnia: **01.03.2010**
Inwestor: **Gmina Wielgie**
Adres: **ul. Starowiejska 8, 87-603 Wielgie**

W odpowiedzi na wniosek z dnia **01.03.2010 r.** wyrażamy zgodę na wykonanie przyłącza wodociągowego z rurociągu fi 110 mm. na fi 110 w miejscowości Rumunki Witkowskie gm Wielgie.

Projekt powinien zawierać:

- niniejsze warunki techniczne
- opis techniczny
- plan sytuacyjny w 1 : 1000 opracowany przez służby geodezyjne dla celów projektowych z naniesieniem projektowanego podłączenia
- przekrój 1 : 100/100 lub 1: 100/500 z uwzględnieniem urządzeń podziemnych istniejących i projektowanych
- schemat montażu sieci wodociągowej
- zestawienie materiałów

Niniejsze warunki techniczne ważne są przez okres dwóch lat od daty uzgodnienia .

Opracowany projekt w dwóch egzemplarzach podlega uzgodnieniu w zespole Uzgadniania Dokumentacji Projektowej **Starostwo Powiatowe w Lipnie**

Warunkiem przystąpienia do wykonania robót jest uzyskanie zezwolenia.
 Odbioru technicznego podłączenia sieci wodociągowej dokonują służby Gminny Konserwator sieci Wod-Kan: Wielobranżowy Zakład Usługowy Andrzej Zbigniew Sieradzki, ul. Botaniczna 25A, 87-800 Włocławek
 Należy zachować normatywne odległości projektowanej sieci do istniejącego uzbrojenia naziemnego i podziemnego w terenie .
 Budowę sieci wodociągowej, należy prowadzić zgodnie ze wszelkimi wymogami „Prawa Budowlanego ” oraz przepisami technicznymi obowiązującymi w tym zakresie.
 (w załączeniu)

Za zgodność ksero (odpisu) z oryginałem
Dnia 31.03. 2010r.

Włodzimierz Głowacki

z ur. WÓJTA
mgr inż. Jan Włodek
Zastępca Wójta

OPINIA NR GG. 7442-99/2010
dotycząca uzgodnienia dokumentacji projektowej

Przedmiot uzgodnienia : **lokalizacja sieci wodociągowej.**

Dla : **GMINA WIELGIE**

Adres : **87-603 Wielgie, ul. Starowiejska 8**

Na zlecenie z dnia : **2010-03-08**

Data wpływu zlecenia do Zespołu : **2010-03-12**

Powiatowy Zespół Uzgadniania Dokumentacji Projektowej **uzgadnia** lokalizację obiektu położonego :

Gmina : **WIELGIE** Obręb ewidencyjny : **RUMUNKI WITKOWSKIE**

Działka ewidencyjna numer : **84, 85, 371, 340/1, 149/1, 343/1;**

Na podstawie art.28 ust.1 Ustawy z dnia 17 maja 1989 roku Prawo geodezyjne i kartograficzne (tekst jednolity Dz.U. z 2005 roku Nr 240, poz.2027 z późniejszymi zmianami) oraz § 8-16 Rozporządzenia Ministra Rozwoju Regionalnego i Budownictwa z dnia 2 kwietnia 2001 roku W sprawie geodezyjnej ewidencji sieci uzbrojenia terenu oraz zespołów uzgadniania dokumentacji projektowej (Dz.U. z 2001 roku Nr 38, poz.455).

**UZGODNIENIE JEST WAŻNE TRZY LATA OD DATY UZGODNIENIA
WRAZ Z ZAŁĄCZNIKIEM MAPOWYM
W SKALI 1: 1000**

Numer godła arkusza mapy : 365.224.252, 366.113.211;

Uzgodnienie traci ważność w przypadku określonym w §13 ust.2 wyżej wymienionego Rozporządzenia, gdy inwestor albo organy administracji architektoniczno-budowlanej lub nadzoru budowlanego powiadomią zespół o utracie ważności, zmianie lub uchyleniu decyzji o warunkach zabudowy, zatwierdzeniu projektu budowlanego oraz pozwoleniu na budowę.

Uwagi i zalecenia:

1. Obiekty budowlane wymagające pozwolenia na budowę podlegają geodezyjnemu wyznaczeniu w terenie, a po ich wybudowaniu - geodezyjnej inwentaryzacji powykonawczej, obejmującej ich położenie na gruncie zgodnie z art. 27 Ustawy z dnia 17 maja 1989 roku Prawo geodezyjne i kartograficzne (tekst jednolity Dz.U. z 2005 roku Nr 240, poz.2027 z późniejszymi zmianami).
2. Inwestor i wykonawca robót winien prowadzić roboty w sposób wykluczający możliwość powstania awarii lub uszkodzeń sieci oraz armatury branżowej. W trakcie budowy należy bezwzględnie zachować i respektować wymagane normy branżowe. **W przypadku skrzyżowań z istniejącymi urządzeniami podziemnymi, należy odkryć przewody istniejące bez użycia sprzętu zmechanizowanego.**

3. Wszelkie prace należy wykonywać pod nadzorem przedstawiciela właściwej instytucji branżowej :
- ➔ Administratora sieci wod.-kan.;
 - ➔ Administratora sieci energetycznej, ENERGA - OPERATOR S.A. Oddział w Toruniu Rejon Dystrybucji Rypin - prace należy wykonać zgodnie z Polskimi Normami;
 - ➔ Zarządcy drogi - prace należy wykonać zgodnie z decyzją Wójta Gminy Wielgie z dnia 02.03.2010 r. Nr GSO-K.G.-5510-5/10.
4. Uzgodnienie lokalizacji warunkuje zatwierdzenie projektu budowlanego i wydanie pozwolenia na budowę przez STAROSTWO POWIATOWE W LIPNIE - *Wydział Architektury i Budownictwa*, natomiast nie rozstrzyga rozwiązań urbanistyczno – architektonicznych oraz technicznych projektu.
5. W razie niezgodności realizacji sieci uzbrojenia terenu z uzgodnionym projektem inwestor zobowiązany jest przedłożyć mapę z wynikami pomiarów powykonawczych właściwemu organowi administracji architektoniczno – budowlanej.
6. Nie przestrzeganie uwag i zaleceń PZUDP podlega sankcjom wynikającym z art.48 ust.1 pkt. 6 Ustawy z dnia 17 maja 1989 roku Prawo geodezyjne i kartograficzne (tekst jednolity Dz.U. z 2005 roku Nr 240, poz.2027 z późniejszymi zmianami).

Z up. STAROSTY

mgr inż. Piotr Cudałkowski
Kierownik Powiatowego Biura Urzędniczego
Geodezyjnego i Kartograficznego w Lipnie

Otrzymują :

1. Zleceniodawca - 4 egz. projektu zagospodarowania terenu
2. PZUD a/a - 1 egz. projektu zagospodarowania terenu

Województwo

Powiat

Jednostka ewidencyjna

Obsz.

STAROSTWO POWIATOWE

W LIPNO

ul. Sienkiewskiego 10 B

87-600 LIPNO

471

Nr kancelaryjny:

INFORMACJA Z REJESTRU GRUNTÓW

JEDNOSTKA REJESTROWA : G72

W Ł A Ś C I C I E L E

W Ł A D A J Ą C Y

Właściciel :

odział: 1/1, KOWALSKI ANDRZEJ (JAN, ANASTAZJA)

oraz żona KOWALSKA MIROSLAWA (RYSZARD,)

GRUNTY

Oznaczenie działki		Bliższe określenie położenia	Określenie konturów - użytków i klas gleboznawczych		POWIERZCHNIA w ha		Numer księgi wieczystej /oznaczenie innych dokument
arkusz	nr działki		Opis	Opisz.	użytków i klas	działki	
1	24	RUMUNKI WITKOWSKIE	grunty orne	RV	1.31	3.88	
			grunty orne	RVI	1.12		
			pastwiska trwałe	PoV	1.49		
			niew użytki	N	0.06		
]>> Id.dz: 040809_2.0013.84					[Data ust. i wartość:		

Razem powierzchni: 3.88 ha, słowem: trzy ha, osiemdziesiąt osiem arów

cała jednostka: 7.78 ha, słowem: siedem ha, siedemdziesiąt osiem arów

Sporządzono według stanu rejestru z dnia: 2010-03-31, sporządził(a): Administrator

WÓJT

mgr Tadeusz Wiewiórski

ul. Sierakowskiego 10 B
87-600 Lipno
(6)

z dnia: 2009-08-11

W LIPNIE
ul. Sierakowskiego 10 B
87-600 LIPNO

NAZWISKO I IMIĘ (NAZWA)		CHW, UDZIAŁ, GRUPA, ADRES ZAMIESZKANIA (SIEDZIBA)				
NAZWA OBRĘBU	ARKUSZ	DEIĄŁKA	POW. DEIĄŁKI	POŁOŻENIE DEIĄŁKI, PODSTAWA NABYCIA,	NIERUCHOMOŚĆ, JEDNOSTKA	
Gmina : WIELGIE						
DALMAN FRANCISZEK (EMIL, ZOPIA)				wł 1/1 7.1		
RUMUNKI WITKOWSKIE	1	90/1	1.66	[ulica: RUMUNKI WITKOWSKIE] [BRAK]	G91	
RUMUNKI WITKOWSKIE	1	126/1	0.15	[ulica: RUMUNKI WITKOWSKIE] [BRAK]	G91	
RUMUNKI WITKOWSKIE	1	162/1	0.10	[ulica: RUMUNKI WITKOWSKIE] [BRAK]	G91	
GMINA WIELGIE				wł 1/1 4 87-603 WIELGIE ul. STAROWIEJSKA		
RUMUNKI WITKOWSKIE	1	370	0.13	[ulica: RUMUNKI WITKOWSKIE] [BRAK]	G5	
RUMUNKI WITKOWSKIE	1	371	0.49	[ulica: RUMUNKI WITKOWSKIE] [BRAK]	G5	
RUMUNKI WITKOWSKIE	1	377	0.16	[ulica: RUMUNKI WITKOWSKIE] [BRAK]	G5	
GRĘBOCKA KRYSZTIANA (LECH, HENRYKA)				wł 1/1 7.1 87-603 RUMUNKI WITKOWSKIE 12		
RUMUNKI WITKOWSKIE	1	81/1	9.55	[ulica: RUMUNKI WITKOWSKIE] [KW 7603]	G84	
RUTKOWSKI ADAM (BRONISŁAW,)				ws 1/2 7.1		
RUTKOWSKI STANISŁAW (BRONISŁAW,)				ws 1/2 7.1		
RUMUNKI WITKOWSKIE	1	85	0.43	[ulica: RUMUNKI WITKOWSKIE] [BRAK]	G86	
RUMUNKI WITKOWSKIE	1	83/1	3.05	[ulica: RUMUNKI WITKOWSKIE] [BRAK]	G86	
KOWALSKI ANDRZEJ (JAN, ANASTAZJA)				wł 1/1M 7.1		
KOWALSKA MIROSLAWA (RYSZARD,)				wł M		
RUMUNKI WITKOWSKIE	1	116	0.09	[ulica: RUMUNKI WITKOWSKIE] [BRAK]	G72	
RUMUNKI WITKOWSKIE	1	117	0.10	[ulica: RUMUNKI WITKOWSKIE] [BRAK]	G72	
RUMUNKI WITKOWSKIE	1	118	0.10	[ulica: RUMUNKI WITKOWSKIE] [BRAK]	G72	
RUMUNKI WITKOWSKIE	1	152	0.15	[ulica: RUMUNKI WITKOWSKIE] [BRAK]	G72	
RUMUNKI WITKOWSKIE	1	153	0.15	[ulica: RUMUNKI WITKOWSKIE] [BRAK]	G72	
RUMUNKI WITKOWSKIE	1	154	0.15	[ulica: RUMUNKI WITKOWSKIE] [BRAK]	G72	
RUMUNKI WITKOWSKIE	1	159	0.12	[ulica: RUMUNKI WITKOWSKIE] [BRAK]	G72	
RUMUNKI WITKOWSKIE	1	121	0.13	[ulica: RUMUNKI WITKOWSKIE] [KW 2326]	G72	
RUMUNKI WITKOWSKIE	1	157	0.12	[ulica: RUMUNKI WITKOWSKIE] [KW 2326]	G72	
MIGDAŁSKA LONGINA (JERZY, KRYSZYNA)				wł 1/1 7.1 87-603 RUMUNKI WITKOWSKIE 6		
RUMUNKI WITKOWSKIE	1	119	0.10	[ulica: RUMUNKI WITKOWSKIE] [KW 17652]	G54	
RUMUNKI WITKOWSKIE	1	155	0.14	[ulica: RUMUNKI WITKOWSKIE] [KW 17652]	G54	
WOJCIECHOWSKA GRAŻYNA (HENRYK, WANDA)				wł 1/1 7.1		
RUMUNKI WITKOWSKIE	1	120	0.13	[ulica: RUMUNKI WITKOWSKIE] [KW 2214]	G74	
RUMUNKI WITKOWSKIE	1	156	0.15	[ulica: RUMUNKI WITKOWSKIE] [KW 2214]	G74	
NIEUSTALONY				wł 1/1 15		
PATUCKI CZESŁAW (JÓSEF,)				wd 1/1 7.1		
RUMUNKI WITKOWSKIE	1	122	0.13	[ulica: RUMUNKI WITKOWSKIE] [BRAK]	G50	
RUMUNKI WITKOWSKIE	1	125	0.17	[ulica: RUMUNKI WITKOWSKIE] [BRAK]	G50	
RUMUNKI WITKOWSKIE	1	158	0.11	[ulica: RUMUNKI WITKOWSKIE] [BRAK]	G50	
RUMUNKI WITKOWSKIE	1	161	0.10	[ulica: RUMUNKI WITKOWSKIE] [BRAK]	G50	
RUMUNKI WITKOWSKIE	1	173	0.16	[ulica: RUMUNKI WITKOWSKIE] [BRAK]	G50	
RUMUNKI WITKOWSKIE	1	175	0.06	[ulica: RUMUNKI WITKOWSKIE] [BRAK]	G50	
RUMUNKI WITKOWSKIE	1	143/1	0.33	[ulica: RUMUNKI WITKOWSKIE] [BRAK]	G50	
RUMUNKI WITKOWSKIE	1	147/1	0.21	[ulica: RUMUNKI WITKOWSKIE] [BRAK]	G50	
RUMUNKI WITKOWSKIE	1	340/1	0.22	[ulica: RUMUNKI WITKOWSKIE] [BRAK]	G50	
BOROWIEC BOGDAN-SZCZEPAN (,)				ws 1/16 7.1		
BOROWIEC RYSZARD-ANTONI (,)				ws 1/16 7.1		
ZIELŃSKA DANUTA (STANISŁAW, AGNIESZKA)				ws 14/16 7.1 LIPNO ul. SIERAKOWSKIEGO 26/9		
RUMUNKI WITKOWSKIE	1	123	0.15	[ulica: RUMUNKI WITKOWSKIE] [KW 2323]	G10	
KŁUSEK GRZEGORZ ADAM (JÓZEF, CECYLIA)				wł 1/1M 7.2 RUMUNKI WITKOWSKIE 15		
KŁUSEK MARIA (HENRYK, WŁADYSŁAWA)				wł M RUMUNKI WITKOWSKIE		
RUMUNKI WITKOWSKIE	1	160	0.21	[ulica: RUMUNKI WITKOWSKIE] [KW 26391]	G122	
RUMUNKI WITKOWSKIE	1	124	0.30	[ulica: RUMUNKI WITKOWSKIE] [KW 26391]	G122	
RUMUNKI WITKOWSKIE	1	129	0.15	[ulica: RUMUNKI WITKOWSKIE] [BRAK]	G122	
RUMUNKI WITKOWSKIE	1	164	0.10	[ulica: RUMUNKI WITKOWSKIE] [BRAK]	G122	
RUMUNKI WITKOWSKIE	1	163	0.10	[ulica: RUMUNKI WITKOWSKIE] [BRAK]	G122	
CZACHOWSKI DARIUSZ (STANISŁAW, REGINA)				wł 1/1 7.1 RUMUNKI WITKOWSKIE 43		
RUMUNKI WITKOWSKIE	1	127	0.16	[ulica: RUMUNKI WITKOWSKIE] [KW 7939]	G12	
KŁUSEK MARIA (HENRYK, WŁADYSŁAWA)				wł 1/1 7.1 RUMUNKI WITKOWSKIE		
RUMUNKI WITKOWSKIE	1	130	0.15	[ulica: RUMUNKI WITKOWSKIE] [KW 12941]	G56	
RUMUNKI WITKOWSKIE	1	166	0.11	[ulica: RUMUNKI WITKOWSKIE] [KW 12941]	G56	
RUMUNKI WITKOWSKIE	1	168	0.11	[ulica: RUMUNKI WITKOWSKIE] [KW 12941]	G56	
RUMUNKI WITKOWSKIE	1	170	0.08	[ulica: RUMUNKI WITKOWSKIE] [KW 12941]	G56	
RUMUNKI WITKOWSKIE	1	133/1	0.16	[ulica: RUMUNKI WITKOWSKIE] [KW 12941]	G56	
RUMUNKI WITKOWSKIE	1	137/1	0.15	[ulica: RUMUNKI WITKOWSKIE] [KW 12941]	G56	
RUMUNKI WITKOWSKIE	1	129	0.15	[ulica: RUMUNKI WITKOWSKIE] [KW 12941]	G56	
RUMUNKI WITKOWSKIE	1	165	0.09	[ulica: RUMUNKI WITKOWSKIE] [KW 12941]	G56	
RUMUNKI WITKOWSKIE	1	131	0.28	[ulica: RUMUNKI WITKOWSKIE] [KW 12941]	G56	
RUMUNKI WITKOWSKIE	1	167	0.18	[ulica: RUMUNKI WITKOWSKIE] [KW 12941]	G56	

INSPEKTOR
ds. Ewidencji Gruntów i Budynków

Jolanta Michalska

NAZWISKO I IMIE (NAZWA)		Chw, UDZIAŁ, GRUPA, ADRES ZAMIESZKANIA (SIEDZIBA)				
NAZWA OBRĘBU	ARKUSZ DZIAŁKA	POW. DZIAŁKI	POŁOŻENIE DZIAŁKI, PODSTAWA NABYCIA,		NIERUCHOMOŚĆ, JEDNOSTKA	
MIRODKA ELŻBIETA (TADEUSZ, ZOFIA)			wl	1/1 7.1 WITKOWO ?		
RUMUNKI WITKOWSKIE 1	169	0.11	[ulica: RUMUNKI WITKOWSKIE]	[KW 16648]	G58	
RUMUNKI WITKOWSKIE 1	135/1	0.18	[ulica: RUMUNKI WITKOWSKIE]	[KW 16648]	G58	
DABAL BRONISŁAWA (MICHAŁ, TEKLIJA)			ws	1/3 7.1		
SUDOŁ JAN (,)			ws	1/3 7.1		
SUDOŁ WŁADYSŁAW (,)			ws	1/3 7.1		
RUMUNKI WITKOWSKIE 1	171	0.09	[ulica: RUMUNKI WITKOWSKIE]	[PS-NS-695-696/79]	G64	
RUMUNKI WITKOWSKIE 1	139/1	0.16	[ulica: RUMUNKI WITKOWSKIE]	[PS-NS-695-696/79]	G64	
WSZELAKI GRZEGORZ MIROSLAW (ADAM, EWA)			wl	1/1M 7.1 87-603 RUMUNKI WITKOWSKIE 18		
WSZELAKI ANNA (JÓZEF, ZOFIA)			wl	M 87-603 RUMUNKI WITKOWSKIE 18		
RUMUNKI WITKOWSKIE 1	105/2	3.83	[ulica: RUMUNKI WITKOWSKIE]	[KW 2353]	G14	
RUMUNKI WITKOWSKIE 1	141/1	0.20	[ulica: RUMUNKI WITKOWSKIE]	[KW 2353]	G14	
RUMUNKI WITKOWSKIE 1	172	0.10	[ulica: RUMUNKI WITKOWSKIE]	[KW 2353]	G14	
KORPALSKI KAZIMIERZ WŁODZIMIERA (WŁADYSŁAW, SABINA)			wl	1/1M 7.1		
KORPALSKA LONGINA (WŁADYSŁAW, ALFREDA)			wl	M RUM. WITKOWSKIE		
RUMUNKI WITKOWSKIE 1	174	0.08	[ulica: RUMUNKI WITKOWSKIE]	[KW 24319]	G34	
RUMUNKI WITKOWSKIE 1	145/1	0.17	[ulica: RUMUNKI WITKOWSKIE]	[KW 24319]	G34	
SOLIWODA EWA (KAZIMIERZ, STANISŁAWA)			wl	1/1 7.1 RUM. WITKOWSKIE 17		
RUMUNKI WITKOWSKIE 1	343/1	2.03	[ulica: RUMUNKI WITKOWSKIE]	[KW 2217]	G119	

INSPEKTOR
ds. Ewidencji Gruntów i Budynków

Jolanta Michalska

Województwo
Powiat
Jednostka ewidencyjna
Część

040809_2-WIELGIE
0013-RUMUNKI WITKOWSKIE

1
STAROSTWO POWIATOWE
W LIPNO
ul. Sigebrowskiego 10 B
63-400 LIPNO
(17)

Nr kancelaryjny:

INFORMACJA Z REJESTRU GRUNTÓW

KOD JEDNOSTKI REJESTROWA : G93

WŁAŚCICIELE WŁADAJĄCY

właściciel :
udział: 1/1, SKARB PAŃSTWA- POWIAT LIPNOWSKI
zarządca trważy :
udział: 1/1, ZARZĄD DRÓG POWIATOWYCH LIPNO

GRUNTY

Oznaczenie działki		Bliższe określenie położenia	Określenie konturów - użytków i klas gleboznawczych		POWIERZCHNIA w ha		Numer księgi wieczystej /oznaczenie innych dokument
arkusz	nr działki		Opis	Oznac.	użytków i klas	działki	
1	349/1	DR.POW.2724C	drogi	dr	1.08	1.08	ps i ns 375/02 z 6.11.02

>> Id.iz: 040809_2.0013.349/1 [Data ust. i wartość: ,

Razem powierzchnia: 1.08 ha, siownia: jeden ha, ozim arów

Sporządzono według stanu rejestru z dnia: 2010-03-31, sporządził(a): Administrator

W O J E
mgr Tadeusz Wiewiórski

WÓJT GMINY
WIELGIE

GSO-K.G.-5510-5/10

STAROSTWO POWIATOWE

W LIPNIE
ul. Sierakowskiego 10 B
87-600 LIPNO

Wielgie, dnia, 02.03.2010r.

DECYZJA

Na podstawie art. 39 ust. 3 ustawy z dnia 21 marca 1985r. o drogach publicznych (Dz. U. z 2004r. Nr 204 poz. 2086 z późn. zm.) oraz art. 104 ustawy z dnia 14 czerwca 1960r. Kodeksu postępowania administracyjnego (Dz. U. z 2000r. Nr 98 poz. 1071 z późn. zm.) po rozpatrzeniu wniosku z dnia 02.03.2010 złożonego przez Gminę Wielgie, ul. Starowiejska 8 87-603 Wielgie w sprawie wydania zgody na zabudowę sieci wodociągowej w drodze gminnej w miejscowości Rumunki Witkowskie, nr dz. 371

WÓJT GMINY WIELGIE

wyraża zgodę na

zabudowę sieci wodociągowej w drodze gminnej w miejscowości Rumunki Witkowskie w celu wykonania sieci wodociągowej do działek nr 84,85,340/1 i 343/1 w miejscowości Rumunki Witkowskie

UZASADNIENIE

Do Wójta Gminy Wielgie wpłynął wniosek Gminy Wielgie, ul. Starowiejska 8 87-603 Wielgie w sprawie wydania zgody na zabudowę sieci wodociągowej w drodze gminnej w miejscowości Rumunki Witkowskie w celu wykonania sieci wodociągowej do działek nr 84,85,340/1 i 343/1 w miejscowości Rumunki Witkowskie

Zgoda zarządcy drogi wyrażona w niniejszej decyzji **nie jest równoznaczna** z zezwoleniem na prowadzenie robót w pasie drogowym i umieszczenie urządzenia technicznego w drodze niezwiązanego z budową, przebudową i remontem dróg, o które wykonawca, albo inwestor powinien wystąpić do Wójta Gminy Wielgie w trybie i na warunkach określonych w Rozporządzeniu Rady Ministrów z dnia 24 stycznia 1986r. w sprawie wykonania niektórych przepisów ustawy o drogach publicznych (Dz. U. Nr 6 poz. 33 z późn. zm.).

Za zgodność ksero (odpisu) z oryginałem

Dnia 31.03.2010r.

Włodzimierz Głowacki

MAPA ORIENTACJI W TERENIE

Skala 1:5000

m. Rumby W. Powiat

STAROSTWO POWIATOWE

W LIPNIE

ul. Sierakowskiego 10 B.

87-600 LIPNO

(17)

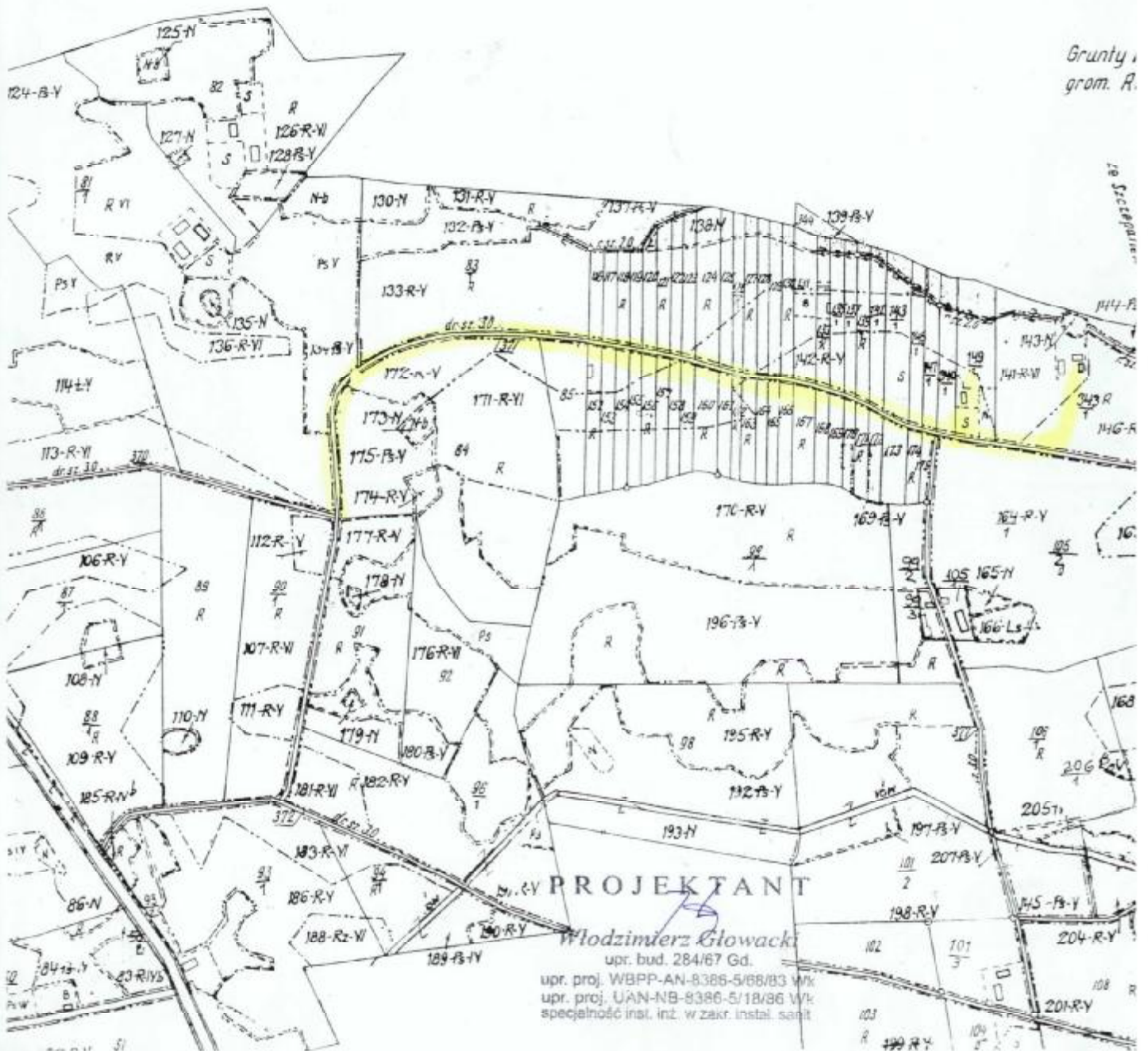

ul.

Województwo
Powiat
Jednostka ewidencyjna
Obręb

040809_2-WIELGIE
0013-RUMUNKI WITKOWSKIE

STAROSTWO POWIATOWE
W LIPNIE
ul. Sierakowskiego 10 B
87-100 LIPNO
(17)

Nr Kancelaryjny:

INFORMACJA Z REJESTRU GRUNTÓW

JEDNOSTKA REJESTROWA : **G128** KW: **29990**

WŁAŚCICIELE
WŁADAJĄCY

właściciel :

udział: 1/1 WILDANGER TERESA (JAN, BRONISŁAWA)
zam: 87-603 RUMUNKI WITKOWSKIE 16

GRUNTY

Oznaczenie działki		Bliższe określenie położenia	Określenie konturów - użytków i klas gleboznawczych		POWIERZCHNIA w ha		Numer księgi wieczystej lub oznaczenie innych dokumentów
Arkusze	Nr Działki		opis	oznacz.	użytków i klas	działki	
1	149/1		RUMUNKI WITKOWSKIE	Uz.rolne zabudowane	B-RV	0.06	
			grunty orne	RV	0.02		
			sady	S-RV	0.05		
			grunty orne	RVI	0.17		
			pastwiska trwałe	PsV	0.17		
			rowy	W	0.01		

Identyfikator działki: 040809_2.0013.149/1

Razem powierzchnia: **0.48 ha**, słownie: czterdzieści osiem arów

Sporządzono według stanu rejestru z dnia: **2010-04-07**, sporządził(a): Administrator

Niniejszy dokument służy wyłącznie do celów informacyjnych.

z up. WÓJTA

mgr inż. Jan Wadoń
Zastępca Wójta

A DO CELÓW PROJEKTOWYCH

skala 1:1000

Ark.365.224.252

366.113.211

obręb: Rumunki Witkowskie

wieś: Rumunki Witkowskie

gm. Wielgie

powiat: lipnowski

woj. kujawsko-pomorskie

PROJEKT

zagospodarowania terenu

OBIEKT Siec wodociągowa

ADRES Ry. 22477ki, Witkowskié

Skala 1: 1000 Ark. 1 Str. — Rys. —

STAROSTA LIPNOWSKI
Miejscowy Ośrodek Dokumentacji
Geodezyjnej i Kartograficznej w Lipnie
W niniejszym omierzonym liście Przebieg
dokumentacji z pomiaru uzupełniającego przyjęto
do sposobu powiatowego w dniu 10.08.09r.
i aktualizacji treści mapy zasadniczej
Mniejsza mapa może służyć do celów projektowych.
Projektowane obiekty budowlane wymagają pozwolenia
na budowę podlegają wytyczeniu i inwentaryzacji powierzchni
przez jednostki uprawnione do wykonywania prac geodezyjnych.
Lipno, 10.08.09r. (pieczęć i nazwisko projektanta)
studznie oczoł upowaznieniami

STAROSTA LIPNOWSKI
PROJEKT BUDOWLANY
ZATWIERDZIŁ DECYZJĄ
Nr 145/2010
z dn. 20.09.2010r.
Z warunkami podanymi
w załączonej decyzji

Kap. Starosta
Keniszka
Sędzia Rejonowy
Sąd Rejonowy w Lipnie
Kujawsko-Pomorskie

STAROSTA POWIATOWE
ul. Starostwa 10 B
87-600 LIPNO
(07)

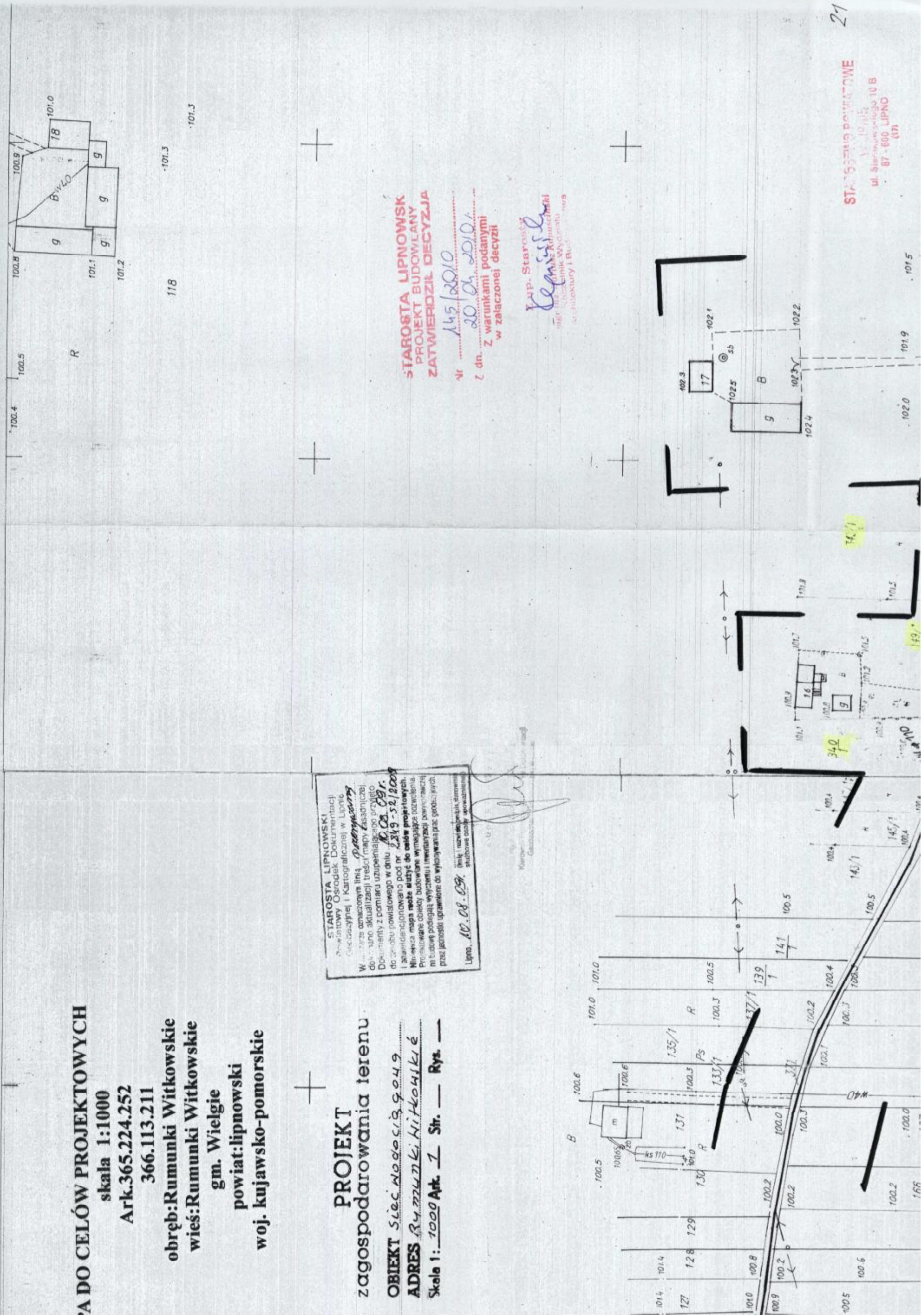

Gm. WIELGIE woj. wrocławskie

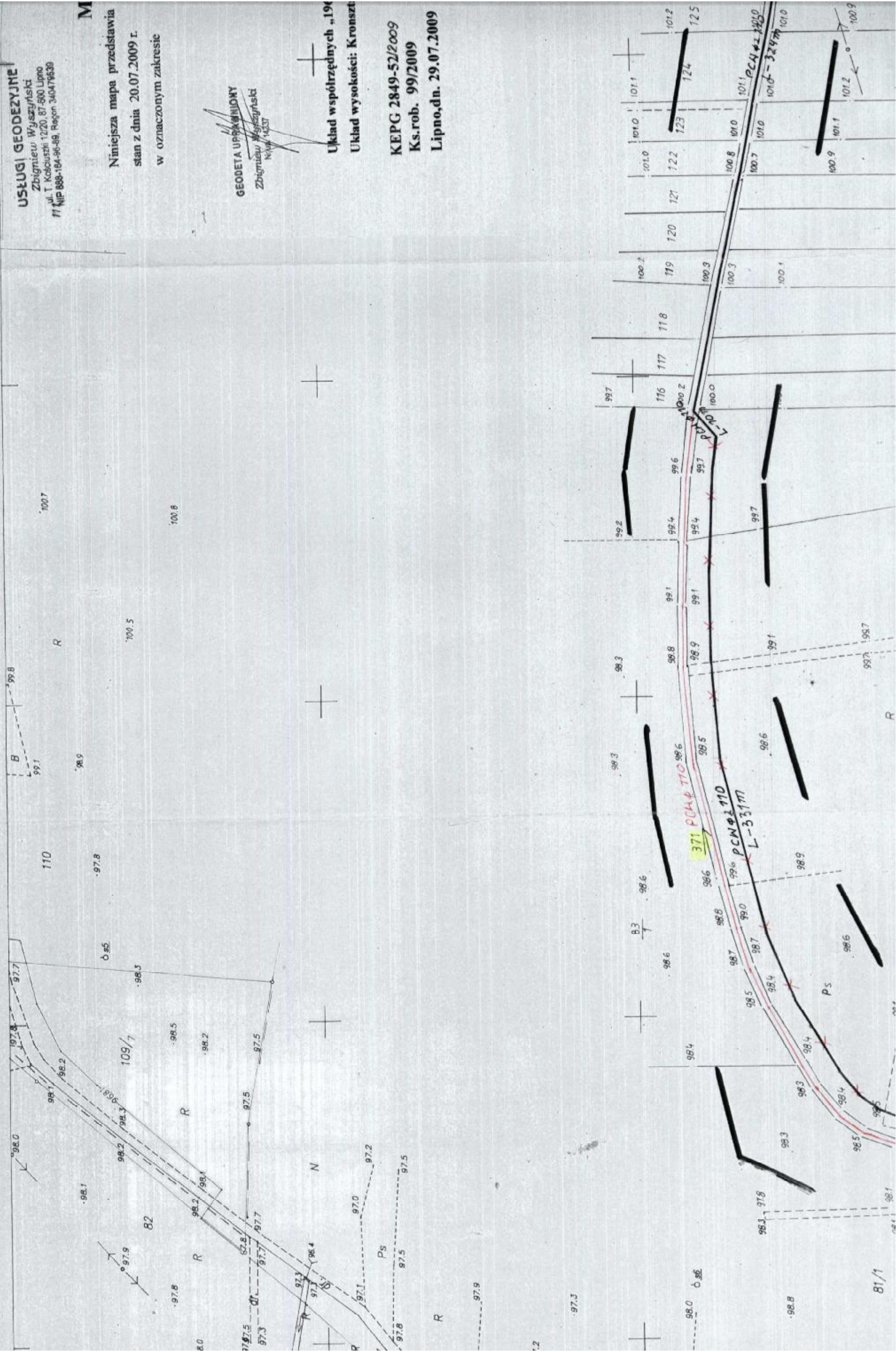

USŁUGI GEODEZYJNE
Zbigniew Wyszynski
ul. T. Kościuszki 12/20, 87-600 Lipno
71 NIP 888-184-96-89, Region 340479630

M
Niniejsza mapa przedstawia
stan z dnia 20.07.2009 r.
w oznaczonym zakresie

GEODETA UPRAWNIENIANY
Zbigniew Wyszynski
NIP 14237

Układ współrzędnych „1945”
Układ wysokości: Kronszta

KEPG 2849-52/2009
Ks.rob. 99/2009
Lipno, dn. 29.07.2009

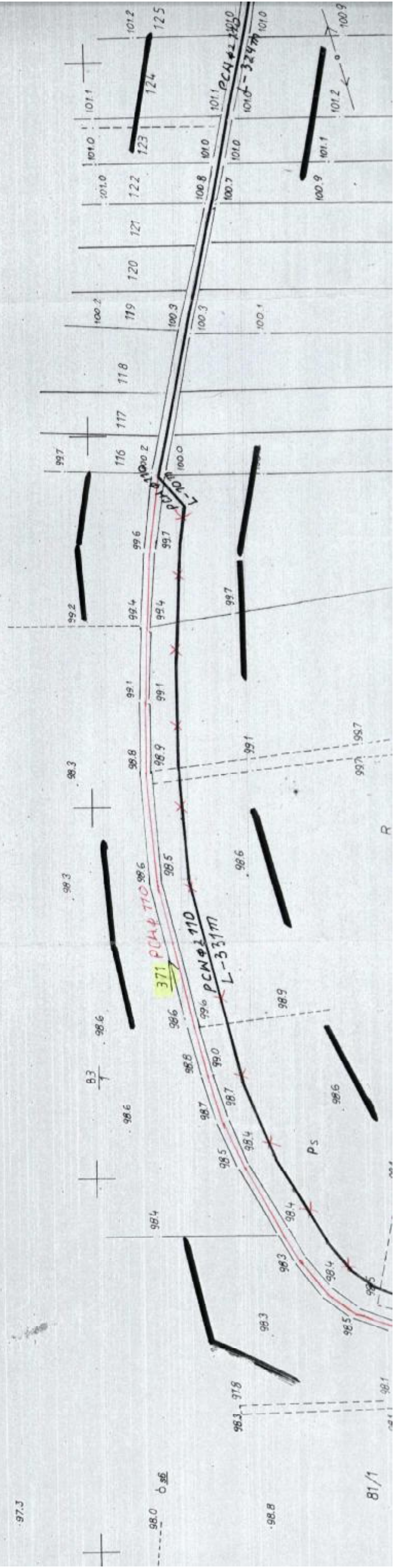



WYKRES SITUACYJNO-WYSOKOŚCIOWA
 Złożona w roku 1996 przez
 BIUROSTWO GEODEZYJNO-KARTOGRAFICZNE

WŁAŚCICIEL OZOBIT.
[Handwritten Signature]

PSZUDR

Wzłączenie do istn. sieci wod. z tyłu PCN # 740

Wzrostek, ...

Uspokojenie ...

Wzrostek, ...

GS 442-9/2010

Wzrostek, ...

ZOB. KAROS

204
 113.211
 Wsie: 1,6
 25



STAROSTWO POWIATOWE
W LIPNIE
ul. Sierakowskiego 10 B
87-600 Lipno

10. KAROSTY

Wsie: 1. Rumunki Witkowskie.
2. Szczepanki.

KERK 2793-14/95
2793-2/01

48000

366.113.211
1:1000

Nazwa obiektu bud. Siec wodoci.	
Adres RUMUNKI WITKOWSKIE	
Branża Sztuka - Wodoci.	
Przedmiot rysunku DLA 77 1/4	
Projektant - technik bud. sanit.	
Włodzimierz Głowacki 28.04.77 Gd	
upr. PROJ. WBP-AN-8386-5/08/83 Wł	0
upr. PROJ. UAN-AB-8386-5/18/86 Wł	1
Specjalność: techn. i inż. w zakresie sanit.	Zd

Włodzimierz Głowacki
upr. bud. 28.04.77 Gd
upr. PROJ. WBP-AN-8386-5/08/83 Wł
upr. PROJ. UAN-AB-8386-5/18/86 Wł
specjalność: inż. i inż. w zakresie sanit.

PROJEKTA

MAPA SYTUACyjNA

PRZEDSIĘBIORCA
" G E C

STAROSTWO POWIATOWE
 W LIPNIE
 ul. Sierakowskiego 10 B
 87-600 LIPNO
 (17)

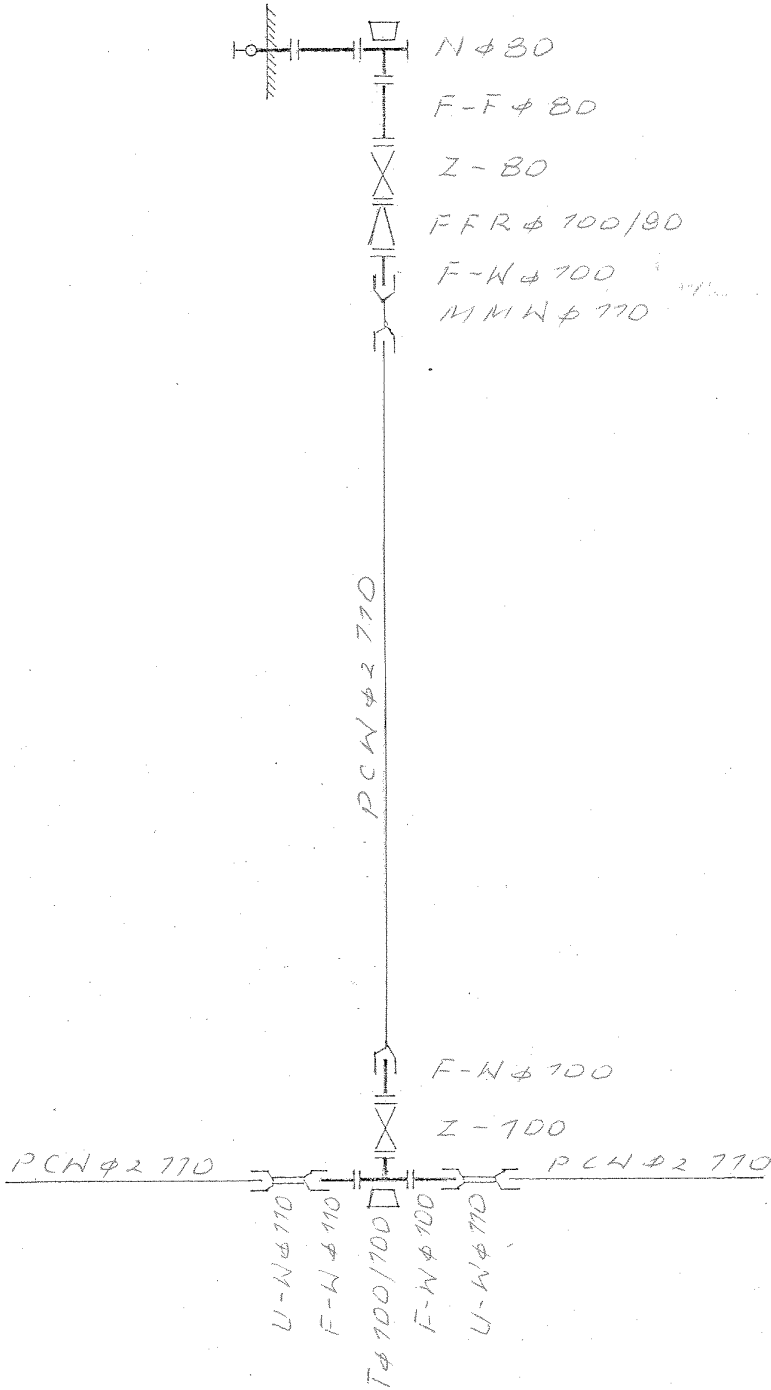

Nazwa obiektu bud. <i>Budowa sieci wodociąg.</i>			
Adres <i>Witkowo, gmina Wielgie</i>			
Branża <i>Sanitarna - wodociąg wiejski</i>			
Przedmiot rysunku <i>Schematy montażowe</i>			
Projektant - technik bud. sanit.		Data i podpis	
Włodzimierz Głowacki upr. bud. 284/67 Gd.		03.2010r. <i>[Signature]</i>	
upr. proj. WBPP-AN-8386-5/68/83 Wk	Skala	Nr rys.	Nr ark.
upr. proj. UAN-NB-8386-5/18/86 Wk	~		
Specjalność inst.-inż. w zakr. instal. sanit.	Zał. nr	Egz. nr	

WYKONANIE
ul. SIKORSKIM 10 B
87-600 LIPNO
(17)

BLOK PRZY ZAŁAMANIU TRASY WODOCIĄGOWEJ

BLOK OPOROWY PRZY:

BLOK OPOROWY BET.

$h \leq 0.35$

$h \leq 0.35$

$\phi 100 \quad 200 \quad \phi 250 \quad 200$

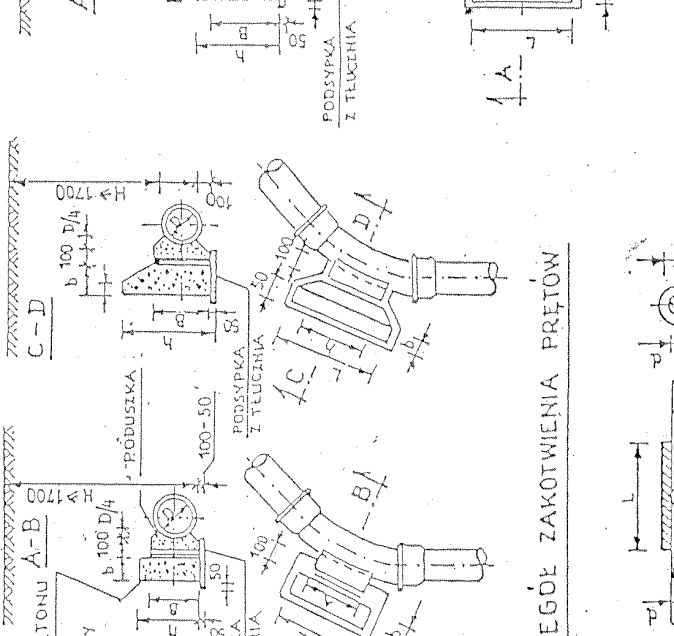
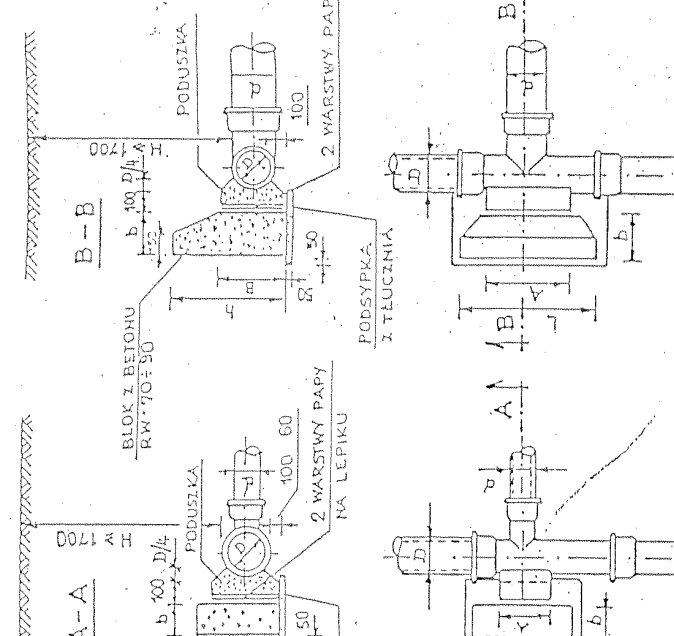
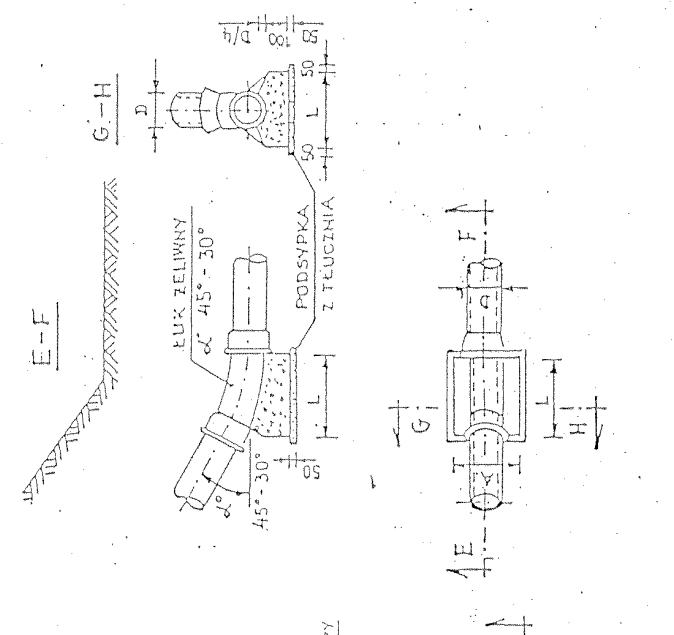
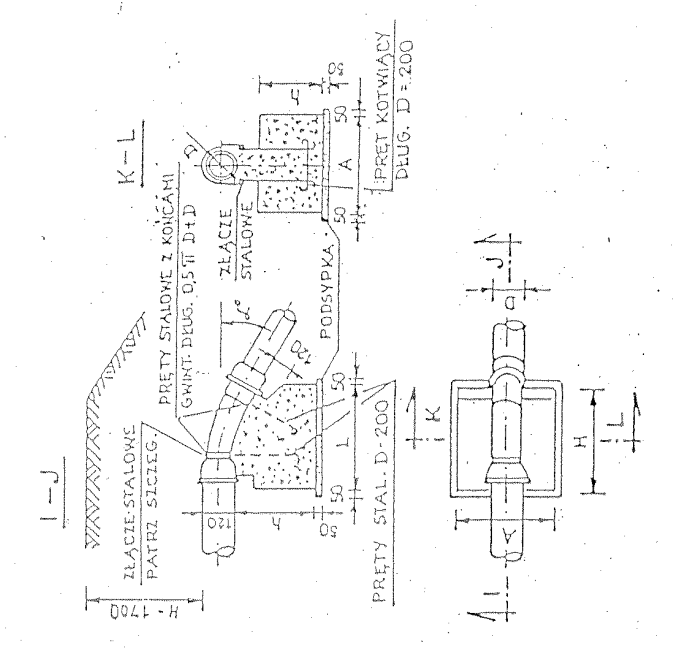

SZCZEGÓLE ZAKOTWIENIA PRĘTÓW

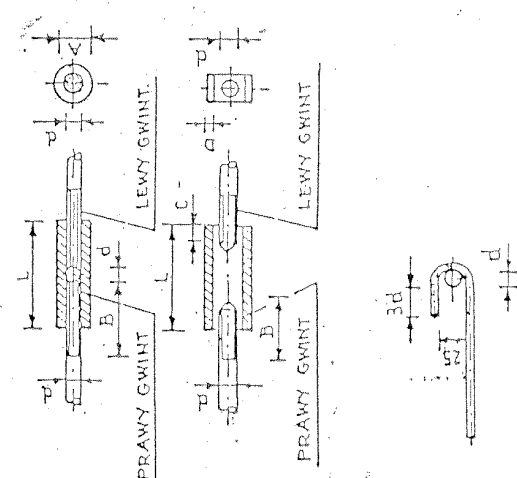

WYMIARY BLOKÓW I UCHWYTÓW

GRUNTY SUCHY I WILGOTNE

WYMIARY BLOKÓW OPOROWYCH GRUNTY MOKRE

WYWN. ŚREDN. mm	KAT. ZŁ. °	CIŚN. PROB. 7.5 d1m			CIŚN. PROB. 15 d1m		
		h mm	A mm	L mm	h mm	A mm	L mm
100	45	350	500	600	300	500	500
150	30	300	400	500	300	300	300
200	45	500	800	800	300	800	800
250	30	500	600	600	300	600	600
300	45	800	1100	1100	300	1300	1300
	30	700	900	900	300	1200	1200

WYWN. ŚREDN. mm	KAT. ZŁ. °	CIŚN. PROB. 7.5			CIŚN. PROB. 15		
		h mm	A mm	B mm	h mm	A mm	B mm
100	90	300	200	200	300	200	250
150	45	400	200	200	300	200	200
200	90	500	250	250	400	250	380
250	45	500	250	250	450	250	250
300	90	750	300	300	600	300	570
	45	500	300	300	600	300	380
	30	500	300	300	600	300	250
	90	800	400	400	950	380	570
	45	550	400	400	750	380	380
	30	500	400	400	650	250	250

WYWN. ŚREDN. mm	KAT. ZŁ. °	CIŚN. PROB. 7.5			CIŚN. PROB. 15		
		h mm	A mm	B mm	h mm	A mm	B mm
100	90	300	200	200	300	200	250
150	45	400	200	200	300	200	200
200	90	500	250	250	400	250	350
250	45	500	250	250	400	250	200
300	90	750	300	300	600	300	420
	45	500	300	300	600	300	300
	30	500	300	300	600	300	250
	90	800	400	400	900	400	500
	45	550	400	400	750	400	350
	30	500	400	400	600	300	250

WYMIARY ZŁĄCZY I UCHWYTÓW

ŚREDN. UCHWYTU mm	TYP I					TYP II				
	A mm	L mm	B mm	A mm	L mm	A mm	L mm	C mm	B mm	
10	23	90	55	21	90	5	15			
13	29	100	55	25	100	5	20			
16	35	125	65	32	125	6	25			
19	41	150	90	38	150	6	30			
22	44	175	110	44	175	8	36			
25	51	200	120	51	200	8	40			

GRUNTY SUCHY I WILGOTNE

ŚREDN. TRÓJK. mm	CIŚN. PROB. 7.5			CIŚN. PROB. 15		
	A mm	B mm	L mm	h mm	A mm	L mm
300/300	700	400	850	400	300	1250
300/250	600	300	800	350	250	1100
250/250	500	250	750	300	200	1000
250/200	400	200	700	250	150	900
200/200	300	150	650	200	100	800
200/150	200	100	600	150	50	700
150/150	100	50	550	100	0	600
150/100	100	50	500	100	0	500
100/100	100	50	450	100	0	400

GRUNTY MOKRE

ŚREDN. TRÓJK. mm	CIŚN. PROB. 7.5			CIŚN. PROB. 15		
	A mm	B mm	L mm	h mm	A mm	L mm
300/300	700	400	1350	600	800	1800
300/250	600	300	900	400	750	1400
250/250	500	250	800	300	600	1150
200/200	400	200	700	250	500	1000
200/150	300	150	600	200	400	800
150/150	200	100	500	150	300	700
150/100	100	50	400	100	200	600
100/100	100	50	300	100	150	500

WYMIARY BLOKÓW

ŚREDN. WYWN. mm	KAT. ZŁ. °	CIŚN. PROB. 7.5			CIŚN. PROB. 15		
		h mm	A mm	L mm	h mm	A mm	L mm
100	45	100	300	300	100	300	300
150	30	80	250	250	180	300	300
200	45	100	350	350	150	400	400
250	30	100	350	350	150	350	350
300	45	150	500	500	200	600	600
	30	100	400	400	200	400	400
	45	150	550	550	250	700	700
	30	100	500	500	250	600	600
	45	150	600	600	250	750	750
	30	150	550	550	250	700	700

BLOKI OPOROWE

Nazwa obiektu bud. Budowlana Sieć Hociocier
 Adres HITEKONO, Gmina Hielgie
 Branża Sanitarna - Hociocier, Hielky
 Przedmiot rysunku Zaopsewanie bloków
 Projektant - technik bud. sanit. Data i podpis
 Włodzisław Głowacki 28.4.87 Głg 03.2070
 upr. proj. WBPP-AN-8386-5/68/83 Wp Skala
 upr. proj. JAN-AB-8386-5/18/86 Wk
 Specjalność Inst. inż. w zak. instal. sanit. Zal. nr Egl. nr

URZĄD WOJEWÓDZKI

w województwie łódzkim

Włocławek dnia 5.05.1986 r.

Wydział Planowania Przestrzennego, Urbanistyki,
Architektury i Budownictwa
ul. Okrzei adres terenowego organu
kod 87-800 (adres poczty państwowej)

Nr. UAN-NB-8386-5/18/86 WK

DECYZJA

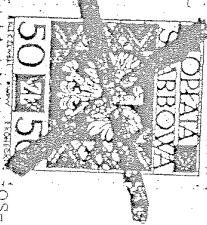

Na podstawie § 5, 6, 7 i § 13 ust. 1 rozporządzenia
podatki Terenowej i Ochrony Środowiska z dnia 20 lutego 1975 r.
w sprawie samodzielnych funkcji technicznych w budownictwie (Dz.
U. Nr 8, poz. 46/75, stwierdza się, że
Obywatel WŁODZIMIERZ ILMONA GŁOWACKI
(wymienie imię — imiona i nazwisko)

Technik budowlany,

(wymienie tytuł zawodowy)

urodzony dnia 30.05.1940r. w Paulowie
posiada przygotowanie zawodowe, uprawniające do wykonywania
samodzielnej funkcji Projektanta

inst. inż. w zakresie sieci sanitarnych

w specjalności z ogranicz. do sieci wod.-kan.

(określić rodzaj specjalności techniczno-budowlanej lub specjalizacji zawodowej)

Obywatel WŁODZIMIERZ GŁOWACKI
(imię — imiona i nazwisko)

jest upoważniony do*):

Zakres upoważnień na odwołanie, -

Za zgodność ksero (odpisu) z oryginałem
Dnia 31.05.2010r.

Włodzimirz Głowacki

pieczęć urzędowa

- 1. Ob. W. Głowacki
- ul. Jezynowa 77
- 87-800 Włocławek
- 2. NB a/a

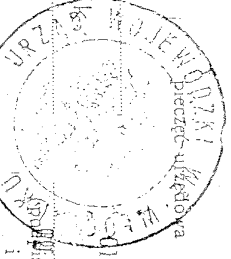

Dyrektor Wydziału
Główny Kierownik Wojewódzki
Włodzimirz Głowacki

*) określić zakres prawa wykonywania samodzielnej funkcji technicznej w budownictwie wynikający odpowiednio do rodzaju funkcji i specjalności techn.-budowlanej z przepisów § 1 ust. 5, § 2 ust. 2, § 4 ust. 1 i 2, § 5 ust. 2, § 6, § 7, § 8, § 13 ust. 1 rozporządzenia.

ZGT O/WI. 15-00 4226 94 1000 A5

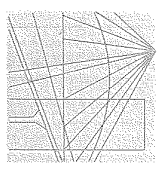

POLSKA
IZBA
INŻYNIERÓW
BUDOWNICTWA

Zaświadczenie

Pan/Pani GŁOWACKI WŁODZIMIERZ

miejscie zamieszkania
87-801 WŁOCŁAWEK

UL. JEŻYNOWA 77

jest członkiem Kujańsko-Pomorskiej

Okręgowej Izby Inżynierów Budownictwa

o numerze ewidencyjnym

KUP/IS/0573/01

posiada wymagane ubezpieczenie od odpowiedzialności

cywilnej.

Niniejsze zaświadczenie jest ważne od dnia 2010-01-01

do dnia 2010-12-31

Bydgoszcz 2009-12-18

(miejscowość, data)

NALAMOWANO WŁOCŁAWIE, UL. JEŻYNOWA 77
URZĄD WOJEWÓDZKI
WŁOCŁAWEK
W BUDOWNICTWIE
85-000 BYDGOSZCZ, UL. B. BUDOWIANEGO 3
TEL. 052 308 70 50 - FAX 052 308 70 59

PRZEWODNICZĄCY
RADY OKRĘGOWEJ IZBY
mgr inż. Andrzej Mysłakiewicz
87-600 LIPNO
UL. SIENKOWSKA 10 B
W LIPNIE

STAROSTWO POWIATOWE

Jest upoważniony do :

1. sporządzania projektów sieci wodociągowych i kanalizacyjnych - o poszechnie znanych rozwiązaniach konstrukcyjnych, -

Za zgodność ksero (opisu) z oryginałem

Dnia 31.03.2010r.

Włodzimierz Głowacki

Dyrektor Wydziału

Główny Architekt Wójcieszki

mgr inż. Andrzej Bogusławski Stroszelin

Niniejsze zaświadczenie potwierdza zawarcie obowiązkowego ubezpieczenia od odpowiedzialności cywilnej inżynierów budownictwa.

Przedmiotem ubezpieczenia jest odpowiedzialność cywilna deliktowa i kontraktowa ubezpieczonego za szkody wyrządzone w związku z wykonywaniem samodzielnych funkcji technicznych w budownictwie w zakresie posiadanych uprawnień budowlanych.

Suma gwarancyjna na jedno zdarzenie w okresie ubezpieczenia wynosi **50.000 EUR**.

O fakcie powstania szkody należy zawiadomić TU Allianz Polska S.A., ul. Rodziny Hiszpańskich 1, 02-685 Warszawa niezwłocznie, nie później niż w ciągu 14 dni od chwili uzyskania wiadomości przez poszkodowanego o roszczeniu, które może rodzic odpowiedzialność cywilną ubezpieczonego. Zgłoszenia szkody można dokonać przez wypełnienie i przesłanie formularza zamieszczonego na stronie internetowej Polskiej Izby Inżynierów Budownictwa www.piiib.org.pl

Posiadanie ubezpieczenia obowiązkowego w ramach umowy generalnej zawartej pomiędzy PIIIB a TU Allianz Polska S.A. umożliwia członkom Izby zawarcie dodatkowego ubezpieczenia od odpowiedzialności cywilnej na wyższe sumy gwarancyjne oraz uprawnia do korzystania z licznych zniżek na prywatne ubezpieczenie mieszkań, ubezpieczenia komunikacyjne, ubezpieczenia NNW i ubezpieczenie turystyczne.

Obsługą merytoryczną przedmiotowego ubezpieczenia zajmuje się broker Polskiej Izby Inżynierów Budownictwa **Hanza Brokers Sp z o.o.** który pod numerem infolinii **0 801 384 666**, stworzonej dla inżynierów budownictwa, rozwiązuje problemy związane z funkcjonowaniem obowiązkowego ubezpieczenia oraz świadczy pomoc w uzyskiwaniu terminowych i pełnych wpłat należnych odszkodowań.
www.hanzabrokers.pl

Lipno, dnia 31.03.2014 r.

Ja, niżej podpisany projektant – adaptujący* Projektu sieci wodociągowej: ul. Witkowskiego P. Hildanowicz, Solivoda, gmina Hielgie

Dzielniki nr: 84, 85, 371, 340/1, 149/1, 343/1 ;
(nazwa projektu, lokalizacja, działka)

oświadczam, że w/w projekt został sporządzony zgodnie z obowiązującymi przepisami oraz zasadami wiedzy technicznej.

PROJEKTANT

Włodzimierz Głowacki
upr. bud. 284/67 Gd
upr. proj. WBPP-AN-8386-5/68/83 Wk
upr. proj. UAN-NB-8386-5/18/86 Wk
specjalność inst. inż. w zakr. instal. sanit.

(data i podpis)

Podstawa prawna: art. 20 ust. 4 ustawy z dnia 7 lipca 1994 r. Prawo budowlane (tekst jednolity: Dz. U. z 2003 r., Nr 207, poz. 2016 z późniejszymi zmianami).

* niepotrzebne skreślić