schemat zatoki autobusowej z peronem

Skala 1:100

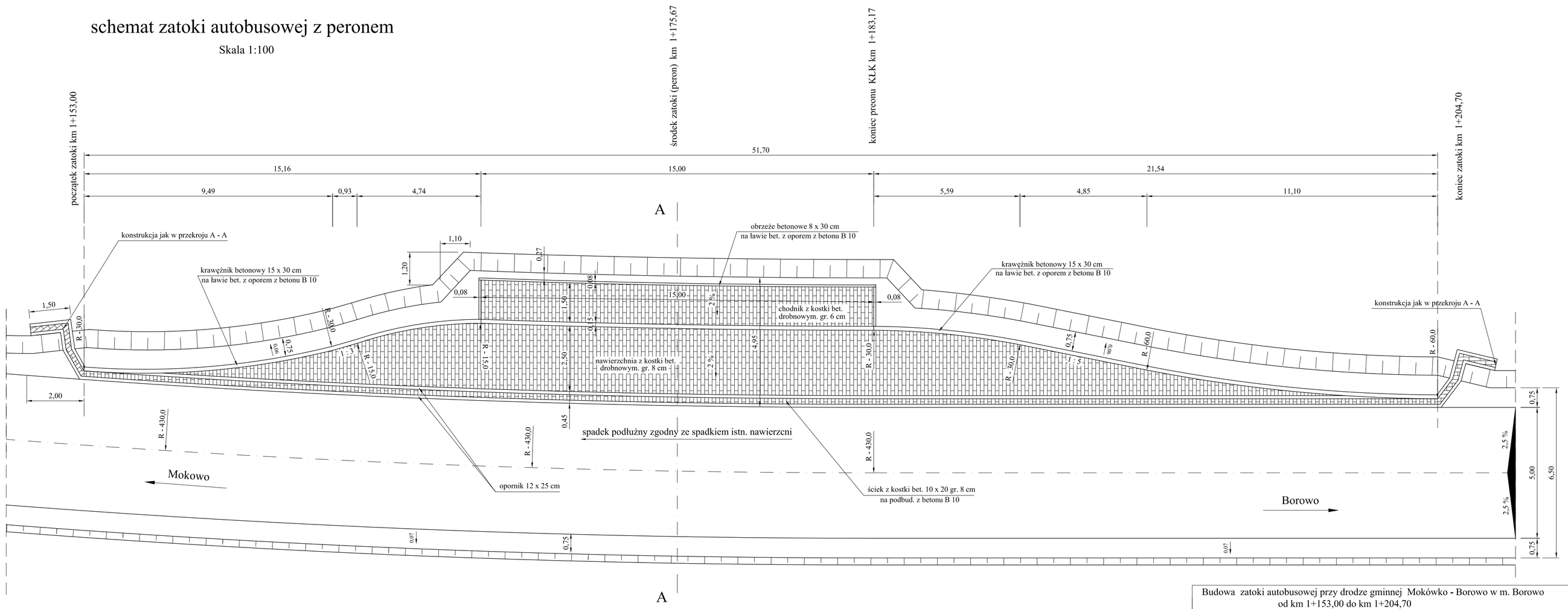

Budowa zatoki autobusowej przy drodze gminnej Mokówko - Borowo w m. Borowo od km 1+153,00 do km 1+204,70			
Inwestor: Urząd Gminy w Tłuchowie		nazwa rysunku: schemat zatoki przystankowej z peronem	
	imię i nazwisko	nr uprawnień	podpis
projektant	Jan Jastak KUP/BD/0835/01	WZDP 107/66 specjalność: drogi	
asystent	inż. Sławomir Woźniak KUP/BM/2804/01		
data	05.2010 rok	skala 1: 100	rys. nr 6