

Pracownia Projektowa dr inż. J. Strzelecki
 TEN RYSUNEK JEST OBJEKTĄ PRAWAMI AUTORSKIMI
 PRACOWNI PROJEKTOWEJ dr inż. J. STRZELECKI I NIE MOŻE BYĆ UŻYTY
 CZY REPRODUKOWANY W CAŁOŚCI LUB W CZĘŚCI PRZEZ WYKORZYSTANIE
 DO PRAC BUDOWLANYCH BEZ PISEMNEJ ZGODY KONSURUKTORA.

**PROJEKT BUDOWY TERENOWYCH URZADZEŃ
 SPORTOWYCH PRZY ZPO W WIELGIEM
 NA DZ. NR 154/11 W MIEJSCOWOŚCI WIELGIE**

**GMINIE WIELGIE
 UL. SZKOLNA, 87-603 WIELGIE**

**INWESTOR:
 URZĄD GMINY WIELGIE
 ul. Staromiejska 8
 87-603 Wielgie**

**PROJEKTANT:
 Architekt:
 Pracownia Projektowa dr inż. J. Strzelecki
 ul. Dzierżewicka 8, Mięta Wieleś k/międzyzdr
 87-653 Kuleszki
 Tel./fax (054) 292-83-82
 E-mail:**

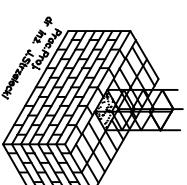

AUTORZY PROJEKTU:

IMIĘ I NAZWISKO:	NR UPRAWNIENI:	PODPIS:
GLÓWNY PROJEKTANT: dr inż. Józef Strzelecki	WBPP-NN-8386-5/9/79WK	
OPRACOWAŁ: inż. Konrad Strzelecki		
SPRAWDZIŁ: mgr inż. M. Napiórkowska	WBPP-NN-8386-5/94/86WK	

DIAGRAM

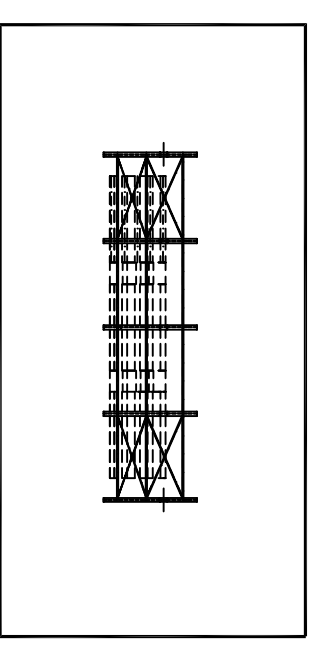

SKALA:
1:100

FAZA PROJEKTU:
PROJEKT BUDOWLANY - KONSTRUKCJA

OBJEKT:

TYTUŁ RYS.:
**RZUT FUNDAMENTÓW
 RZUT KONSTRUKCYJNY**

RYSUNEK NR:
1

DATA:
17.03.2011

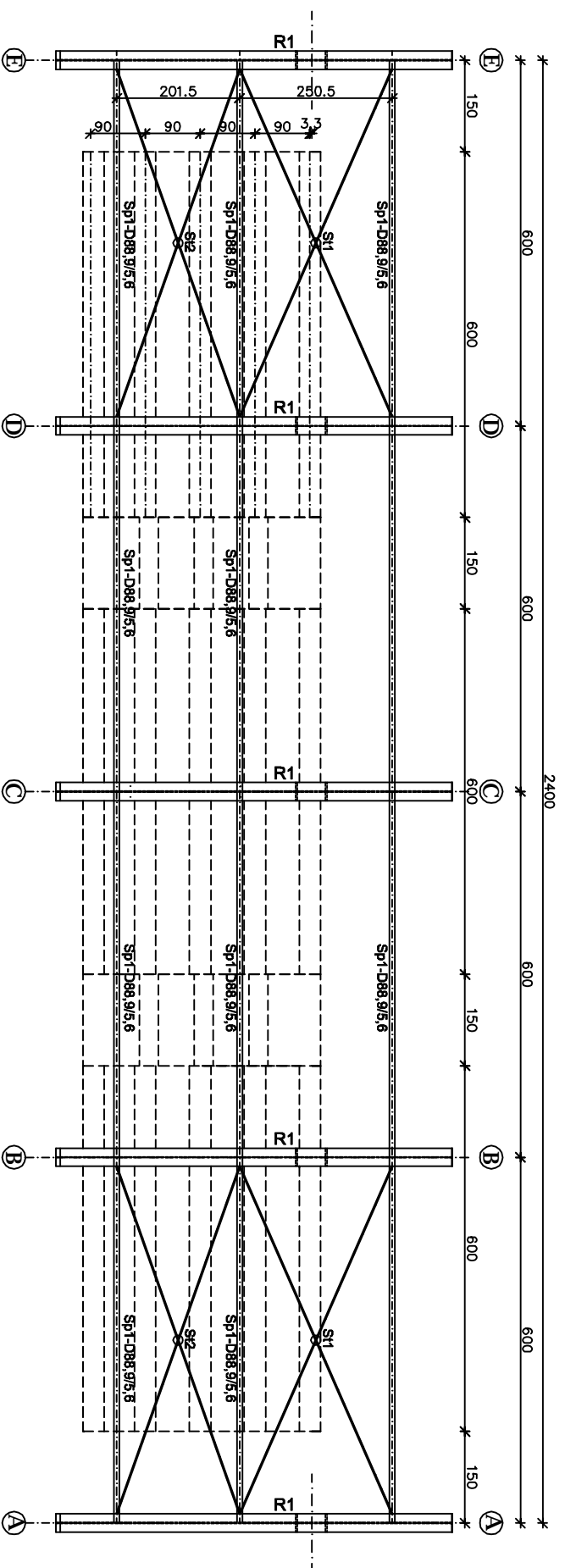

RZUT KONSTRUKCYJNY 1:100

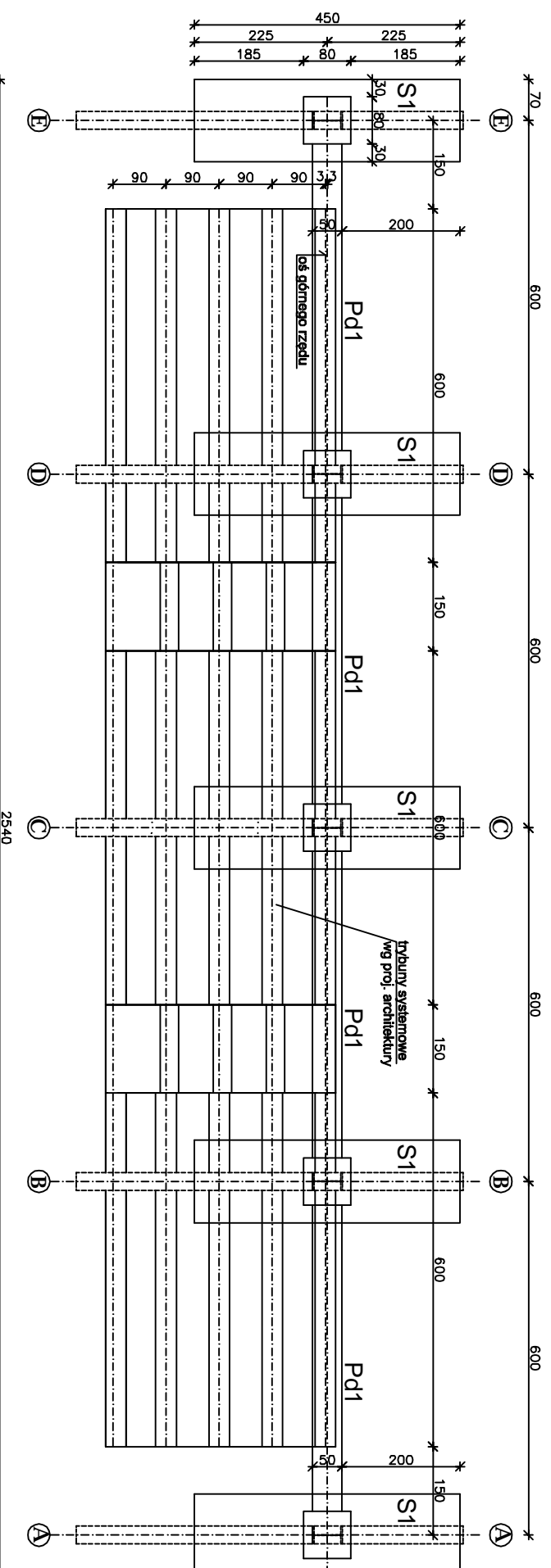

RZUT FUNDAMENTÓW 1:100

**BETON B25
 STAL AIIIIN**