

Decyzja niniejsza jest  
ostateczna i podlega wywołaniu  
z dniem .....

01.03.2012 z upr. Sądzie OŚTY  
data

STAROSTA LIPNOWSKI  
ul. Sierakowskiego 10 B  
87 - 600 Lipno

tel.(054) 288-66-45, fax. 288-66-35  
**ArB.6740.12.2012**  
Nr rej. wniosku: L. dz. 60/12

Lipno, dnia 26 stycznia 2012 roku

**NIE PODLEGA OPLACIE SKARBOWEJ**

art. .... ust. .... pkt. .... lit. ....  
Istawa z dnia 16.11.2006r. o opłacie skarbowej  
(Dz. U. z 2006r. Nr 225 poz. 1635)

**DECYZJA NR 26/2012** **INFORMATOR**

Na podstawie art. 81 ust.1, art. 82 ust.1, art. 28, art. 33 ust. 1, art. 34 ust. 4 i art. 36 ustawy z dnia 7 lipca 1994 r. - Prawo budowlane (tekst jednolity : z 2010 roku Dz. U. Nr 243, poz. 1623) oraz na podstawie art. 104 i art. 107 § 1 ustawy z dnia 14 czerwca 1960 r. - Kodeks postępowania administracyjnego (tekst jednolity: z 2000 roku, Dz. U. Nr 98, poz. 1071; zm.: z 2001 roku Dz. U. Nr 49, poz. 509; z 2002 roku Dz. U. Nr 113, poz. 984 ; Nr 153, poz. 1271; i Nr 169, poz.1387; z 2003 roku Dz. U. Nr 130, poz. 1188, Nr 170, poz. 1660; z 2004 roku Dz. U. Nr 162, poz. 1692; z 2005 roku Dz. U. Nr 64 poz. 565; Nr 78, poz. 682; i Nr 181, poz. 1524; z 2008 roku Dz. U. Nr 229, poz. 1539, z 2009 roku Nr 195, poz.1501 i Nr 216, poz.1676; z 2010 roku Dz. U. Nr 40 poz. 230, Dz. U. Nr 167 poz. 1131, Dz. U. Nr 182, poz. 1228, Dz. U. Nr 254, poz. 1700 ; z 2011 roku Dz. U. Nr 6 poz. 18, Dz. U. Nr 34 poz. 173, Dz. U. Nr 106 poz. 622;

po rozpatrzeniu wniosku o pozwolenie na budowę z dnia 13 stycznia 2012 roku

**zatwierdzam projekt budowlany i udzielam pozwolenia**

Investor : **Gmina Wielgie – ul. Starowiejska 8, 87-603 Wielgie.**

na zadanie : **Budowa sieci wodociągowej w miejscowości Czarne, gm. Wielgie, na działkach numer : 370/2, 365/2, 360/2, 354/2, 350/2, 343/2 i 337/2 ;**

**Kategoria obiektu : XXVI**

wg projektu opracowanego przez :

**1.0. Projekt budowlany :**

**Projektant:**

**mgr inż. Andrzej Miazek** -upr. bud. nr UA-V-7342-5/85/94 w specjalności instalacyjno-inżynierskiej w zakresie sieci wodociągowo-kanalizacyjnych oraz instalacji wodociągowo-kanalizacyjnych;

z zachowaniem następujących warunków, zgodnie z art. 36 ust. 1 oraz art. 42 ust. 2 i 3 ustawy - Prawo budowlane:

1. Szczególne warunki zabezpieczenia terenu budowy i prowadzenia robót budowlanych:
  - roboty należy prowadzić zgodnie z zatwierdzonym projektem budowlanym, obowiązującymi przepisami, uzgodnieniami i w sposób gwarantujący zachowanie bezpieczeństwa ludzi i mienia;

- zachować warunki przyłączenia do sieci wodociągowej , znak: GSR.6853.6.2012 z dnia 11.01. 2012 roku , wydane przez Urząd Gminy Wielgie;
  - zachować warunki zawarte w uzgodnieniu Nr ZDP-11/435/70/11 z dnia 15 grudnia 2011 roku wydanej przez Zarząd Dróg Powiatowych w Lipnie;
  - budowę prowadzić pod nadzorem osoby posiadającej uprawnienia do kierowania robotami budowlanymi w odpowiedniej specjalności;
  - teren prowadzonych robót zabezpieczyć przed dostępem osób nieupoważnionych;
  - roboty ziemne w pobliżu istniejącego uzbrojenia prowadzić przy użyciu sprzętu ręcznego;
  - po zakończeniu robót budowlanych teren budowy należy uporządkować ;
  - spełnić wymogi i zalecenia wynikające z opinii nr GG.6630.391.2011 Starosty Lipnowskiego z dnia 19 grudnia 2011 roku Zespołu Uzgodnień Dokumentacji Projektowej w zakresie ustawy z dnia 17 maja 1989 roku Prawo geodezyjne i kartograficzne ( tekst jednolity Dz. U. z 2005 roku Nr 240, poz. 2027);
2. Czas użytkowania tymczasowych obiektów budowlanych : **nie dotyczy** ;
3. Terminy rozbiórki:
- a) istniejących obiektów budowlanych nie przewidzianych do dalszego użytkowania :
    - **nie dotyczy** ;
  - b) tymczasowych obiektów budowlanych : **nie dotyczy** ;
4. Szczegółowe wymagania dotyczące nadzoru na budowie:
- ustanowić kierownika budowy oraz zarejestrować w tut. wydziale dziennik budowy.
5. Inwestor jest zobowiązany :
- 1/ zawiadomić właściwy organ nadzoru budowlanego o zakończeniu budowy co najmniej 21 dni przed zamierzonym terminem przystąpienia do użytkowania ;
6. Kierownik budowy jest obowiązany prowadzić dziennik budowy oraz umieścić na budowie, w widocznym miejscu tablicę informacyjną oraz ogłoszenie, zawierające dane dotyczące bezpieczeństwa pracy i ochrony zdrowia.
- Obszar oddziaływania obiektu, o którym mowa w art. 28 ust. 2 ustawy – Prawo budowlane, obejmuje nieruchomości:
- 1/ działki nr : 370/2, 365/2, 360/2, 354/2, 350/2, 343/2 i 337/2 ;**

## **UZASADNIENIE**

Rozpatrując wniosek Inwestora stwierdzono, iż przedłożony projekt budowlany ma wymaganą formę i jest kompletny. Został wykonany przez osoby posiadające odpowiednie uprawnienia budowlane, które w chwili sporządzenia projektu były członkami właściwej izby samorządu zawodowego. Projektanci złożyli oświadczenia, o których mowa w art. 20 ust. 4 ustawy Prawo budowlane, o sporządzeniu projektu budowlanego zgodnie z obowiązującymi przepisami oraz zasadami wiedzy technicznej. Inwestor złożył oświadczenie o posiadaniem praw dysponowania nieruchomością na cele budowlane, uzyskał niezbędne opinie i uzgodnienia. Niniejszą decyzję wydano w oparciu o prawomocną decyzję o warunkach zabudowy Wójta Gminy Wielgie , z dnia GSR.6733.7.2011 z dnia 27 września 2011 roku.

Projekt zagospodarowania terenu jest zgodny z ustaleniami zawartymi w powyższych decyzjach.

W toku prowadzonego postępowania administracyjnego na podstawie art. 28 ust. 2 ustawy Prawo budowlane oraz art. 10 § 1 ustawy Kodeks postępowania administracyjnego zawiadomiono Strony o złożeniu przez Inwestora wniosku o wydanie pozwolenia na budowę w/w zadania umożliwiając im zapoznanie się z dokumentacją złożoną przez Inwestora. Strony nie wniosły uwag i zastrzeżeń.

Investor spełnił wymagania art. 32 ust. 4, art. 33 ust. 2 ustawy Prawo budowlane.

Biorąc powyższe pod uwagę orzeczono jak w sentencji decyzji.

Od niniejszej decyzji służy Stronom odwołanie do Wojewody Kujawsko-Pomorskiego w Bydgoszczy, ul. Jagiellońska 3, za pośrednictwem w terminie 14 dni od dnia jej doręczenia.

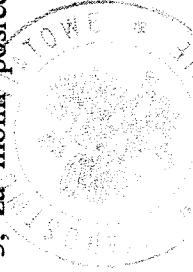

KAP. Starowiejski  
mgr inż. Mariusz Kujawski  
Naczelnik Wydziału  
Architektury i Budownictwa

**Załączniki: 4 egz. zatwierdzonego projektu budowlanego.**

**Otrzymują z załącznikami:**

**1. Gmina Wielgie – ul. Starowiejska 8, 87-603 Wielgie**

**2.A/a /EW/**

**Otrzymują:**

1. Strony biorące udział w postępowaniu.

Otrzymują do wiadomości:

1. Powiatowy Inspektor Nadzoru Budowlanego w Lipnie – 1 egz. zatwierdzonego projektu bud., 1 x decyzja;

2. Wójt Gminy Wielgie- ul. Starowiejska 8, 87-603 Wielgie 1 x decyzja;

(+) służby podatkowe zgodnie z rozporządzeniem Min. Fin. z dnia 24 grudnia 2002 r. w sprawie informacji podatkowej (Dz. U. Nr 240 z 2002 r., poz. 2061 ze zm.)

razem z planem wykonania robót i  
zawieszonym planem nadzoru budowlanego

## POUCZENIE

1. Inwestor jest obowiązany zawiadomić o zamierzonym terminie rozpoczęcia robót budowlanych, na które jest wymagane pozwolenie na budowę, właściwy organ nadzoru budowlanego oraz projektanta sprawującego nadzór nad zgodnością realizacji budowy z projektem, co najpóźniej na 7 dni przed ich rozpoczęciem, dołączając na piśmie:

1) oświadczenie kierownika budowy (robot) stwierdzające sporządzenie planu bezpieczeństwa i ochrony zdrowia oraz przyjęcie obowiązku kierowania budową (robotami budowlanymi) a także zaświadczenie, o którym mowa w art. 12 ust. 7 ustawy – Prawo budowlane,

2) w przypadku ustanowienia nadzoru inwestorskiego - oświadczenie inspektora nadzoru inwestorskiego, stwierdzające przyjęcie obowiązku pełnienia nadzoru inwestorskiego nad danymi robotami budowlanymi, a także zaświadczenie, o którym mowa w art. 12 ust. 7 ustawy – Prawo budowlane,

3) informację zawierającą dane zamieszczone w ogłoszeniu, o którym mowa w art. 42 ust. 2 pkt 2 ustawy – Prawo budowlane.

2. Inwestor może przystąpić do użytkowania obiektu przed wykonaniem wszystkich robót budowlanych pod warunkiem uzyskania pozwolenia na użytkowanie wydane przez właściwy organ nadzoru budowlanego.

3. W przypadku gdy uzyskanie pozwolenia na użytkowanie nie jest wymagane, do użytkowania obiektu można przystąpić po upływie 21 dni od dnia doręczenia do właściwego organu nadzoru budowlanego zawiadomienia o zakończeniu budowy, jeżeli organ w tym terminie nie wniesie sprzeciwu w drodze decyzji.

4. Decyzja o pozwoleniu na budowę wygasa, jeżeli budowa nie została rozpoczęta przed upływem 3 lat od dnia, w którym decyzja niniejsza stała się ostateczna lub budowa została przerwana na czas dłuższy niż 3 lata.

Warunkiem rozpoczęcia prac budowlanych jest wytyczenie w terenie projektowanej budowlanej jednostki wykonawstwa geodezyjnego

Po zakończeniu budowy obiektu budowlanego (w przypadku urządzeń podziemnych przed ich zasyceniem) inwestor zobowiązany jest zlecić i złożyć inwentaryzację budowlaną w jednostce wykonawstwa geodezyjnego.

Warunkiem odbioru realizowanych obiektów budowlanych jest wpis jednostki wykonawstwa geodezyjnego w dziennik budowy o dokonany pomiarze lub zleceniu na w/w pomiar.

STAROSTA LIPNOWSKI  
ul. Sierakowskiego 10 B  
87 - 600 Lipno

Lipno, dnia 26 stycznia 2012 roku

tel.(054) 288-66-45, fax. 288-66-35

**ArB.6740.12.2012**

Nr rej. wniosku: L. dz. 60/12

## DECYZJA NR 26/2012

Na podstawie art. 81 ust.1, art. 82 ust.1, art.28, art. 33 ust. 1, art. 34 ust. 4 i art. 36 ustawy z dnia 7 lipca 1994 r. - Prawo budowlane (tekst jednolity: z 2010 roku Dz. U. Nr 243, poz. 1623) oraz na podstawie art. 104 i art. 107 § 1 ustawy z dnia 14 czerwca 1960 r. - Kodeks postępowania administracyjnego (tekst jednolity: z 2000 roku, Dz. U. Nr 98, poz. 1071; zm.: z 2001 roku Dz. U. Nr 49, poz. 509; z 2002 roku Dz. U. Nr 113, poz. 984 ; Nr 153, poz. 1271; i Nr 169, poz.1387; z 2003 roku Dz. U. Nr 130, poz. 1188, Nr 170, poz. 1660; z 2004 roku Dz. U. Nr 162, poz. 1692; z 2005 roku Dz. U. Nr 64 poz. 565; Nr 78, poz. 682; i Nr 181, poz. 1524; z 2008 roku Dz. U. Nr 229, poz. 1539, z 2009 roku Nr 195, poz.1501 i Nr 216, poz.1676; z 2010 roku Dz. U. Nr 40 poz. 230, Dz. U. Nr 167 poz. 1131, Dz. U. Nr 182, poz. 1228, Dz. U. Nr 254, poz. 1700 ; z 2011 roku Dz. U. Nr 6 poz. 18, Dz. U. Nr 34 poz. 173, Dz. U. Nr 106 poz. 622;

po rozpatrzeniu wniosku o pozwolenie na budowę z dnia 13 stycznia 2012 roku

**zatwierdzam projekt budowlany i udzielam pozwolenia**

Investor : **Gmina Wielgie – ul. Starowiejska 8, 87-603 Wielgie.**

na zadanie : **Budowa sieci wodociągowej w miejscowości Czarne, gm. Wielgie, na działkach numer : 370/2, 365/2, 360/2, 354/2, 350/2, 343/2 i 337/2 ;**

**Kategoria obiektu : XXVI**

wg projektu opracowanego przez :

**1.0. Projekt budowlany :**

**Projektant:**

**mgr inż. Andrzej Miazek -upr. bud. nr UA-V-7342-5/85/94 w specjalności instalacyjno-inżynierskiej w zakresie sieci wodociągowo-kanalizacyjnych oraz instalacji wodociągowo-kanalizacyjnych;**

z zachowaniem następujących warunków, zgodnie z art. 36 ust. 1 oraz art. 42 ust. 2 i 3 ustawy - Prawo budowlane:

1. Szczególne warunki zabezpieczenia terenu budowy i prowadzenia robót budowlanych:
  - roboty należy prowadzić zgodnie z zatwierdzonym projektem budowlanym, obowiązującymi przepisami, uzgodnieniami i w sposób gwarantujący zachowanie bezpieczeństwa ludzi i mienia;



- zachować warunki przyłączenia do sieci wodociągowej , znak: GSR.6853.6.2012 z dnia 11.01. 2012 roku , wydane przez Urząd Gminy Wielgie;
  - zachować warunki zawarte w uzgodnieniu Nr ZDP-11/435/70/11 z dnia 15 grudnia 2011 roku wydanej przez Zarząd Dróg Powiatowych w Lipnie;
  - budowę prowadzić pod nadzorem osoby posiadającej uprawnienia do kierowania robotami budowlanymi w odpowiedniej specjalności;
  - teren prowadzonych robót zabezpieczyć przed dostępem osób nieupoważnionych;
  - roboty ziemne w pobliżu istniejącego uzbrojenia prowadzić przy użyciu sprzętu ręcznego;
  - po zakończeniu robót budowlanych teren budowy należy uporządkować ;
  - spełnić wymogi i zalecenia wynikające z opinii nr GG.6630.391.2011 Starosty Lipnowskiego z dnia 19 grudnia 2011 roku Zespołu Uzgodnień Dokumentacji Projektowej w zakresie ustawy z dnia 17 maja 1989 roku Prawo geodezyjne i kartograficzne ( tekst jednolity Dz. U. z 2005 roku Nr 240, poz. 2027);
2. Czas użytkowania tymczasowych obiektów budowlanych : **nie dotyczy** ;
3. Terminy rozbiórki:
- a) istniejących obiektów budowlanych nie przewidzianych do dalszego użytkowania :
    - **nie dotyczy** ;
  - b) tymczasowych obiektów budowlanych : **nie dotyczy** ;
4. Szczegółowe wymagania dotyczące nadzoru na budowie:
- ustanowić kierownika budowy oraz zarejestrować w tut. wydziale dziennik budowy.
5. Inwestor jest zobowiązany :
- 1/ zawiadomić właściwy organ nadzoru budowlanego o zakończeniu budowy co najmniej 21 dni przed zamierzonym terminem przystąpienia do użytkowania ;
6. Kierownik budowy jest obowiązany prowadzić dziennik budowy oraz umieścić na budowie, w widocznym miejscu tablicę informacyjną oraz ogłoszenie, zawierające dane dotyczące bezpieczeństwa pracy i ochrony zdrowia.
- Obszar oddziaływania obiektu, o którym mowa w art. 28 ust. 2 ustawy – Prawo budowlane, obejmuje nieruchomości:
- 1/ działki nr : 370/2, 365/2, 360/2, 354/2, 350/2, 343/2 i 337/2 ;**

## **U Z A S A D N I E N I E**

Rozpatrując wniosek Inwestora stwierdzono, iż przedłożony projekt budowlany ma wymaganą formę i jest kompletny. Został wykonany przez osoby posiadające odpowiednie uprawnienia budowlane, które w chwili sporządzenia projektu były członkami właściwej izby samorządu zawodowego. Projektanci złożyli oświadczenia, o których mowa w art. 20 ust. 4 ustawy Prawo budowlane, o sporządzeniu projektu budowlanego zgodnie z obowiązującymi przepisami oraz zasadami wiedzy technicznej. Inwestor złożył oświadczenie o posiadaniem praw dysponowania nieruchomością na cele budowlane, uzyskał niezbędne opinie i uzgodnienia. Niniejszą decyzję wydano w oparciu o prawomocną decyzję o warunkach zabudowy Wójta Gminy Wielgie , z dnia GSR.6733.7.2011 z dnia 27 września 2011 roku.

Projekt zagospodarowania terenu jest zgodny z ustaleniami zawartymi w powyższych decyzjach.

W toku prowadzonego postępowania administracyjnego na podstawie art. 28 ust. 2 ustawy Prawo budowlane oraz art. 10 § 1 ustawy Kodeks postępowania administracyjnego zawiadomiono Strony o złożeniu przez Inwestora wniosku o wydanie pozwolenia na budowę w/w zadania umożliwiając im zapoznanie się z dokumentacją złożoną przez Inwestora. Strony nie wniosły uwag i zastrzeżeń.

Investor spełnił wymagania art. 32 ust. 4, art. 33 ust. 2 ustawy Prawo budowlane.

Biorąc powyższe pod uwagę orzeczono jak w sentencji decyzji.

Od niniejszej decyzji służy Stronom odwołanie do Wojewody Kujawsko-Pomorskiego w Bydgoszczy, ul. Jagiellońska 3, za moim pośrednictwem w terminie 14 dni od dnia jej doręczenia.

  
Lp.p. Starosty  
ul. Piłsudskiego 10  
Naczelnik Wydziału  
Architektury i Budownictwa

**Załączniki:** 4 egz. zatwierdzonego projektu budowlanego.

Otrzymują z załącznikami:

1. Gmina Wielgie – ul. Starowiejska 8, 87-603 Wielgie - 1 egz. zatwierdzonego projektu bud., 1 x decyzja;
2. A/a /EW/ - 1 egz. zatwierdzonego projektu bud., 2 x decyzja;

Otrzymują:

1. Strony biorące udział w postępowaniu.

Otrzymują do wiadomości:

1. Powiatowy Inspektor Nadzoru Budowlanego w Lipnie – 1 egz. zatwierdzonego projektu bud., 1 x decyzja;
2. Wójt Gminy Wielgie- ul. Starowiejska 8, 87-603 Wielgie 1 x decyzja;

(+) służby podatkowe zgodnie z rozporządzeniem Min. Fin. z dnia 24 grudnia 2002 r. w sprawie informacji podatkowej (Dz. U. Nr 240 z 2002 r., poz. 2061 ze zm.)

## POUCZENIE

1. Inwestor jest obowiązany zawiadomić o zamierzonym terminie rozpoczęcia robót budowlanych, na które jest wymagane pozwolenie na budowę, właściwy organ nadzoru budowlanego oraz projektanta sprawującego nadzór nad zgodnością realizacji budowy z projektem, co najpóźniej na 7 dni przed ich rozpoczęciem, dołączając na piśmie:

- 1) oświadczenie kierownika budowy (robót) stwierdzające sporządzenie planu bezpieczeństwa i ochrony zdrowia oraz przyjęcie obowiązku kierowania budową (robotami budowlanymi) a także zaświadczenie, o którym mowa w art. 12 ust. 7 ustawy – Prawo budowlane,
- 2) w przypadku ustanowienia nadzoru inwestorskiego - oświadczenie inspektora nadzoru inwestorskiego, stwierdzające przyjęcie obowiązku pełnienia nadzoru inwestorskiego nad danymi robotami budowlanymi, a także zaświadczenie, o którym mowa w art. 12 ust. 7 ustawy – Prawo budowlane,
- 3) informację zawierającą dane zamieszczone w ogłoszeniu, o którym mowa w art. 42 ust. 2 pkt 2 ustawy – Prawo budowlane.

2. Inwestor może przystąpić do użytkowania obiektu przed wykonaniem wszystkich robót budowlanych pod warunkiem uzyskania pozwolenia na użytkowanie wydanego przez właściwy organ nadzoru budowlanego.

3. W przypadku gdy uzyskanie pozwolenia na użytkowanie nie jest wymagane, do użytkowania obiektu można przystąpić po upływie 21 dni od dnia doręczenia do właściwego organu nadzoru budowlanego zawiadomienia o zakończeniu budowy, jeżeli organ w tym terminie nie wnieśli sprzeciwu w drodze decyzji.

4. Decyzja o pozwoleniu na budowę wygasa, jeżeli budowa nie została rozpoczęta przed upływem 3 lat od dnia, w którym decyzja niniejsza stała się ostateczna lub budowa została przerwana na czas dłuższy niż 3 lata.



**ZAWARTOŚĆ OPRAWOWANIA: str. 25**

**OPIS TECHNICZNY:**

1. Podstawa opracowania.
2. Materiały wyjściowe do projektowania.
3. Zakres opracowania.
4. Zapotrzebowanie na wodę.
  - 4.1. Zapotrzebowanie wody na cele p.poż.
  - 4.2. Obliczenia hydrauliczne.
5. Sieć wodociągowa.
  - 5.1. Rozwiązania materiałowe.
  - 5.2. Roboty ziemne.
6. Próba na ciśnienie i dezynfekcje sieci.
7. Oznakowanie.  
Zestawienie materiałów.

**UZGODNIENIA:**

1. Decyzja o ustaleniu lokalizacji inwestycji celu publicznego o znaczeniu gminnym z załącznikiem.
2. Warunki techniczne przyłączenia się do sieci wodociągowej.
3. Opinia ZUDP Starostwa Powiatowego w Lipnie.
4. Decyzja Zarządu Dróg w Lipnie
5. Wypisy z rejestru gruntów.
6. Mapy sytuacyjno-wysokościowe terenu w skali 1:1000.
7. Mapa ewidencyjna w skali 1:5000.
8. Schematy montażowe węzłów.

**Załączniki:**

1. Decyzja o prawie wykonywania funkcji projektanta.
2. Zaświadczenie o członkostwie w Izbie Inżynierów.
3. Oświadczenie projektanta.

## 1. PODSTAWA OPRACOWANIA

Podstawą opracowania niniejszego projektu jest zlecenie Urzędu Gminy w Wielgim.

## 2. MATERIAŁY WYJŚCIOWE DO PROJEKTOWANIA

- Mapa sytuacyjno-wysokościowa terenu w skali 1:1000.
- Decyzja o ustaleniu lokalizacji inwestycji celu publicznego o znaczeniu gminnym.GSR .6733.12.2011.SS z dnia 27.09.2011r. z załącznikiem graficznym.
- Warunki techniczne dotyczące przyłączenia się do sieci wodociągowej w Wielgim Nr : GSR.6853.6.2012.SS z dnia 11.02.2012r.
- Opinia ZUD Nr GG.6630.391.2011 z dnia 19.12.2011r.PZUD Starostwa Powiatowego w Lipnie.
- Wskazanie lokalizacyjne z zakresem opracowania podanym przez Urząd Gminy w Wielgim.
- Wizja lokalna w terenie z dokonaniem uzgodnień z poszczególnymi odbiorcami wody.

## 3. ZAKRES OPRACOWANIA

Zakresem opracowania objęto sieć wodociagową w miejscowości Czarne gm. Wielgie .

Wodociąg projektuje się dla zaspokojenia potrzeb bytowo-gospodarczych ludności. Włączenie projektowanej sieci wodociągowej nastąpi do istniejącego wodociągu PVC110. w punkcie „W”. Woda doprowadzona do gospodarstw musi odpowiadać wodzie do picia i potrzeb gospodarczych. Wymaganą jakość wody określa :

**Rozporządzenie Ministra Zdrowia z dnia 4 września 2000r w sprawie warunków, jakim powinna odpowiadać woda do picia i na potrzeby gospodarcze, woda w kąpieliskach, oraz zasad sprawowania kontroli jakości wody przez organy Inspekcji Sanitarnej (Dz.U.nr 82.poz 937).**

Projektowana wodociąg nie będzie negatywnie wpływał na środowisko,Zakres oddziaływania inwestycji zamyka się w granicach działek wymienionych w decyzji o ustaleniu lokalizacji inwestycji celu publicznego.

## 4. ZAPOTRZEBOWANIE WODY.

Zapotrzebowanie na wodę dla celów bytowo - gospodarczych ludności przyjęto w oparciu o Rozporządzenie Ministra Infrastruktury z dnia 14 stycznia 2002 r. w sprawie określenia przeciętnych norm zużycia wody. (Dz.U z dnia 31 stycznia 2002r.) i wynosi średnio dla:

1 mieszkańca – 120dm<sup>3</sup>/d

samochód osobowy (3 mycia w m-cu) -175 l na 1 mycie

działka rekreacyjna( 15 dni/m-cu w okresie 15.04-15.09) - 2,5 l/m<sup>2</sup>

$$Q_{\max} = 0,99l/s$$

#### 4.1 Zapotrzebowanie wody na cele p.poż.

Zapotrzebowanie wody na cele p.poż. do zewnętrznego gaszenia pożaru dla jednostek osadniczych do 5000 mieszkańców przyjęto zgodnie z **PN-B-02864 pkt 2.1.1. i wynosi 10dm<sup>3</sup>/s.**

#### 4.2 Obliczenia hydrauliczne

W obliczeniach uwzględniono minimalne ciśnienie wody bytowo gospodarczej dla budynków piętrowych przyjmując 14 m sł. wody, a dla celów pożarowych – 20 m sł. wody.

### 5. SIEĆ WODOCIĄGOWA

#### 5.1 Rozwiązania materiałowe

Do przesyłania wody projektuje się sieć wodociagową z rur PVC 110 przeznaczonych do przesyłania wody do picia , przy maksymalnym ciśnieniu roboczym 1MPa, łączonych na wcisk przy pomocy uszczelki gumowej. Armaturę stanowiąc będzie zasuwa, i hydrant nadziemny. Projektuje się hydrant nadziemny ø 80 z zasuwą odcinającą rozmieszczony na końcówce sieci zgodnie z planem sytuacyjnym.Do odcięcia sieci projektuje się zasuwę żeliwną - zasuwa żeliwna powinna spoczywać na betonowym podłożu.Rury ciśnieniowe z PVC-U łączone na kielich i uszczelkę nie mają zdolności przenoszenia sił poosiowych wywołanych ciśnieniem występującym w rurze. W celu zwiększenia stabilności przewodu ułożonego w wykopie (szczególnie do zabezpieczenia przed wysunięciem się bosego końca z kielicha -co może wystąpić przy kolanach, łukach, trójknikach, hydrantach) stosować należy bloki oporowe prefabrykowane lub wylewane na miejscu umożliwiające przeniesienie sił poosiowych występujących w rurociągu na grunt.Warunkiem odpowiedniej skuteczności wzmocnienia jest wylanie betonu na twardej ścianie wykopu.W przypadku konieczności wykonania bloku na nieutwardzonym gruncie wypełnienie wykopu musi być bardzo dokładnie i ostrożnie ubite.Aby zabezpieczyć kształtkę przed tarciami o beton należy oddzielić go od kształtki grubą folią lub taśmą z tworzywa. Budowa bloków oporowych powinna spełniać warunki podane w PN-B-10725 Wodociągi . Przewody zewnętrzne. Wymagania i badania.

**Alternatywą** dla bloków oporowych mogą być wzmocnienia złącz kielichowych jako umocowania sztywne przenoszące siły parcia. Umocnienia te są łatwe i szybkie w montażu.Projektuje się sieć wodociagową z rur PVC PN10 z certyfikatem jakości i atestem higienicznym. System użyty do wbudowania powinien być kompletny i obejmować:

- rury ciśnieniowe kielichowe
- kształtki kielichowe (nasuwki, łuki ciśnieniowe)
- kształtki kołnierzowe (trójniki, kształtki kołnierzowe)
- system do realizacji przyłączy domowych .

## 5.2. Roboty ziemne.

Wykopy pod przewody wodociągowe z rur PVC należy prowadzić zgodnie z normą PN-B-10736 z 1999 r. Roboty ziemne. Wykopy otwarte dla przewodów wodociągowych i kanalizacyjnych. Warunki techniczne wykonania.

Zgodnie z PN-B- 10725 Wodociągi. Przewody zewnętrzne . Wymagania i badania.-

Głębokość ułożenia przewodu powinna być taka , aby jego przykrycie mierzone od powierzchni przewodu do rzędnej terenu było większe niż głębokość przemarzania gruntów o 0,4 m dla rur o średnicy mniejszej niż 1000 mm.

Rurociąg układać na głębokości 1,70 m od powierzchni terenu na gruncie rodzimym bez gród i kamieni. Do podsypki można użyć wykopany materiał, o ile się do tego nadaje, jeżeli nie, to należy użyć piasku o max. wielkości kamieni 20mm. Wyposiłowana podsypka o grubości ok. 10 cm musi być luźno ułożona i nieubita, aby zapewnić odpowiednie podparcie dla rur i kielicha. Użyty materiał i sposób zasypania nie powinny spowodować uszkodzenia ułożonego przewodu. Grubość warstwy ochronnej zasyпки powinna wynosić 0,5 m ponad wierzeh rury. Obsypkę należy ubić warstwami o max grubości 25 cm.

Roboty ziemne ze względu na głębokość wymagają umocnienia na całej długości.

Należy zabezpieczyć tymczasowe przejścia i przejazdy do poszczególnych zagród. Tyczenie trasy oraz późniejszą inwentaryzację zlecić uprawnionym geodetom. W przypadku napotkania na grunty zwarte lub z dużą ilością kamienia należy pod spód rury wykonać podsypkę piaskową grubości 10cm, w przypadku niezbyt głębokiego zalegania gruntu o małej nośności -wybrać ten grunt i wymienić na piasek do poziomu posadowienia rury z wyprofilowaniem dna. W przypadku zalegania gruntu o małej nośności można wykonać płytę betonową fundamentową z ułożeniem na niej podłoża z piasku z wyprofilowaniem dna. Wodociąg zaprojektowano częściowo w pasie dróg o nawierzchni gruntowej. Aby uniknąć osiadania gruntu pod drogami zasypkę należy zagęścić do 95% zmodyfikowanej wartości Proktora. Materiał obsypki nie może być zmrożony ani też zawierać ostrych kamieni lub innego łamanego materiału. Do wykonania wypełnienia wykopy nad strefą ochronną rurociągu można przystąpić po dokonaniu kontroli stopnia zagęszczenia zasyпки. Do zasyпки można użyć materiału rodzimego.

## 6. PRÓBA NA CIŚNIENIE I DEZYNFEKCJA SIECI.

Zmontowane odcinki rurociągu o długości ok. 200 m należy zasypać 30 cm warstwą ziemi. Łuki, trójniki, zawory, zaślepki powinny być odkryte podczas próby ciśnieniowej. Odcinki sieci poddać próbie na ciśnienie nie mniejsze niż 10 atm.

Próba jest pozytywna jeżeli nie zauważa się w ciągu 30 minut spadku ciśnienia.

Po zakończeniu budowy przewodu i pozytywnym wyniku próby szczelności należy dokonać jego płukania używając do tego czystej wody.

Prędkość przepływu powinna być na tyle duża, aby mogła wypłukać wszystkie

zanieczyszczenia z przewodu przy otwartym hydrancie na końcówce. Przewód wody pitnej należy poddać dezynfekcji za pomocą podchlorynu sodu. Czas trwania dezynfekcji 24 godziny. Po usunięciu wody zawierającej związki chloru przeprowadzić ponowne płukanie.

## 7. OZNAKOWANIE.

Uzbrojenie sieci wodociągowej, tj. zasowy, hydranty, trójniki należy na trwałe oznakować wg obowiązujących norm i przepisów.  
Tablice orientacyjne do oznakowania uzbrojenia przewodów wodociągowych podaje norma **PN 86/B 0970**

Na całej długości trasę oznakować taśmą ostrzegawczą koloru niebieskiego z metalizowaną wkładką.

### **Roboty ziemne wykonać zgodnie z:**

**PN-B-10725** - Wodociągi. Przewody zewnętrzne. Wymagania i badania

**PN-B-10736** - Roboty ziemne. Wykopy otwarte dla przewodów wodociągowych i kanalizacyjnych. Warunki techniczne wykonania.

**PN-68/B-06050** - Roboty ziemne budowlane. Wymagania w zakresie wykonywania i badania przy odbiorze

**PN-81/B-03020** – Grunty budowlane .Posadowienie obiektów budowlanych.

„ **Warunki techniczne wykonania i odbioru sieci wodociągowych „ zeszyt 3”**  
Zalecane do stosowania przez Ministerstwo Rozwoju regionalnego i Budownictwa.  
Wymagania Techniczne COBRTI INSTAL, Warszawa wrzesień 2001r.

**Rozporządzeniem Ministra Infrastruktury z dnia 6 lutego 2003 r.** w sprawie bezpieczeństwa i higieny pracy podczas wykonywania robót budowlanych.( Dziennik Ustaw Nr 47/03 poz.401.)

**Zgodnie z Rozporządzeniem Ministra Infrastruktury z dnia 23 czerwca 2003 r** w sprawie informacji dotyczącej bezpieczeństwa i ochrony zdrowia oraz planu bezpieczeństwa i ochrony zdrowia ( Dz. U. Nr 120/03 poz. 1126 ) przed przystąpieniem do prac związanych z wykonaniem inwestycji na kierowniku budowy spoczywa obowiązek sporządzenia planu bezpieczeństwa i ochrony zdrowia.

## **ZESTAWIENIE MATERIAŁÓW**

### **Sieć wodociągowa:**

- rura PCV fi 110
- zasowa kołnierзова fi 80
- hydrant pożarowy nadziemny fi 80
- słupki stalowe z tabliczkami do oznakowania sieci

- 244m  
- 1szt  
- 1szt  
- 2kpl

mgr inż. Andrzej Miazek



GSR.6733.12.2011.SS

Wielgie, dnia 27.09.2011 r.

**DECYZJA**  
**O USTALENIU LOKALIZACJI CELU PUBLICZNEGO**

Na podstawie art. 1 ust. ust.2, art. 50 ust.1 i art. 53 ust.1 i 4, art. 54 i art. 55 w związku z art. 52 ust. 2 oraz art. 64 ust. 2 ustawy z dnia 27 marca 2003r. o planowaniu i zagospodarowaniu przestrzennym (Dz. U. Z 2003 r. Nr 80, poz. 717) oraz art. 104 ustawy z dnia 14 czerwca 1960 r. – Kodeks postępowania administracyjnego (tekst jednolity Dz. U. Z 2000 r., Nr 98, poz. 1071 z późn. zm.) po rozpatrzeniu wniosku złożonego przez **Gminę Wielgie** (adres w aktach sprawy) w sprawie wydania decyzji o warunkach zabudowy dla inwestycji polegającej na **budowie sieci wodociągowej w miejscowości Czarne, na działkach o numerach ewidencyjnych: 370/2, 365/2, 360/2, 354/2, 350/2, 343/2, 337/2 w gminie Wielgie.**

**USTALAM**  
**WARUNKI ZABUDOWY I ZAGOSPODAROWANIA TERENU**

**1. Rodzaj inwestycji:**

budowa sieci wodociągowej w miejscowości Czarne, na działkach o numerach ewidencyjnych: 370/2, 365/2, 360/2, 354/2, 350/2, 343/2, 337/2 w gminie Wielgie.

**2. Warunki i szczegółowe zasady zagospodarowania terenu oraz jego zabudowy wynikające z przepisów odrębnych:**

Przedmiotową inwestycję należy projektować i realizować w sposób umożliwiający spełnienie wymogów wynikających z przepisów:

- 1) Ustawa z dnia 7 lipca 1994 r. Prawo Budowlane (Dz. U. z 2006 r. Nr 156, poz. 1118 )
- 2) Rozporządzenie Ministra Infrastruktury z dnia 2 kwietnia 2002 r. (Dz. U. z 2002 r. Nr 75, poz. 690 z 2003 r.), w sprawie warunków technicznych jakim powinny odpowiadać budynki i ich usytuowanie
- 3) Rozporządzenia Ministra Rolnictwa i Gospodarki Żywnościowej z dnia 7 października 1997 roku w sprawie warunków technicznych jakim powinny odpowiadać budowle rolnicze i ich usytuowanie (Dz. U. z 1997 roku Nr 132, poz. 877 z późn. zmianami);
- 3) Ustawa z dnia 03 lutego 1995 r. o ochronie gruntów rolnych i leśnych (Dz.U.04.121.1266 z póź. zm.)
- 4) Ustawy z dnia 3 października 2008 r. o udostępnieniu informacji o środowisku i jego ochronie, udziale społeczeństwa w ochronie środowiska oraz ocenach oddziaływania na środowisko, Dz. U. Nr 199, poz. 1227 z dnia 7 listopada 2008 r. oraz na podstawie Rozporządzenia Rady Ministrów z dnia 9 listopada 2010 r. w sprawie określenia rodzajów przedsięwzięć mogących znacząco oddziaływać na środowisko oraz szczegółowych uwarunkowań związanych z kwalifikowaniem przedsięwzięć do sporządzania raportu o oddziaływaniu na środowisko (Dz. U. z dnia 12 listopada 2010 r.).
- 5) Ustawa z dnia 14. 03. 1985 r. o Państwowej Inspekcji Sanitarnej (Dz. U. Z 206 r. Nr 122 poz. 851 z późn. zm.).
- 6) Ustawa z dnia 21 marca 1995 r. o drogach publicznych (tekst jednolity Dz. U. Z 2007 r. Nr 43 poz. 430 ze zm.)
- 7) Rozporządzenie Ministra Infrastruktury z dnia 16 sierpnia 2003 r. w sprawie sposobu ustalania wymagań dotyczących nowej zabudowy i zagospodarowania tereny w przypadku braku planu miejscowego.

**3. Warunki i wymagania dotyczące ochrony i kształtowania ład przestrzennego:**  
1) charakterystyka – planowany obiekt będzie pełnił funkcję **infrastruktury technicznej**  
2) zakres inwestycji:

— budowa sieci wodociągowej

**4. Warunki i wymagania dotyczące ochrony środowiska i zdrowia ludzi:**

- 1) Teren wnioskowany nie leży w granicach obszarów ograniczonego użytkowania, osuwania mas ziemnych, terenami zagrożonymi osuwania się mas ziemnych, poza terenami narażonymi

na niebezpieczeństwo powodzi oraz obszarów podlegających ochronie z tytułu obowiązujących przepisów o ochronie przyrody.

- 2) Planowane przedsięwzięcie ze względu na rodzaj inwestycji i sposób realizacji nie naruszy obiektów zieleni, stosunków wodnych w rejonie lokalizacji, nie wpłynie negatywnie na istniejący stan środowiska przyrodniczego lub jego wykorzystanie.
- 3) Ustala się realizację powyższej inwestycji w sposób nie powodujący negatywnego wpływu na środowisko, zdrowie i życie ludzi.
- 4) Zgodnie z art. 71.2. Ustawy z dnia 3 października 2008 r. o udostępnieniu informacji o środowisku i jego ochronie, udziale społeczeństwa w ochronie środowiska oraz ocenach oddziaływania na środowisko, Dz. U. Nr 199, poz. 1227 z dnia 7 listopada 2008 r. oraz na podstawie Rozporządzenia Rady Ministrów z dnia 9 listopada 2010 r. w sprawie określenia rodzajów przedsięwzięć mogących znacząco oddziaływać na środowisko oraz szczegółowych uwarunkowań związanych z kwalifikowaniem przedsięwzięć do sporządzania raportu o oddziaływaniu na środowisko (Dz. U. z dnia 12 listopada 2010 r.),- inwestycja powyższa nie zalicza się do przedsięwzięć mogących oddziaływać na środowisko.
- 5) Uzyskanie decyzji o pozwoleniu na budowę nie będzie wymagać wcześniejszego uzyskania decyzji o środowiskowych uwarunkowaniach zgody na realizację przedsięwzięcia tzw. decyzji o środowiskowych uwarunkowaniach.
- 6) Inwestycja nie wymaga wyłączenia gruntów z produkcji rolnej - zgodnie z ustawą z dnia 3 lutego 1995 r. o ochronie gruntów rolnych i leśnych (Dz. U. z 2004 r. Nr 121, poz. 266 ze zmianami) dotyczy to głównie wyłączenia terenu zajętego pod zabudowę kubaturową trwale związaną z gruntem.

#### **5. Warunki ochrony dziedzictwa kulturowego i zabytków oraz dóbr kultury współczesnej:**

- 1) Teren planowanej inwestycji położony jest poza obszarami chronionymi z zakresu dziedzictwa kulturowego i zabytków, ani też nie stwierdzono w obrębie działki udokumentowanych stanowisk archeologicznych.
- 2) W przypadku odkrycia w trakcie prowadzenia robót budowlanych lub ziemnych przedmiotu, co do którego istnieje przypuszczenie, iż jest on zabytkiem, należy wstrzymać wszystkie roboty mogące uszkodzić lub zniszczyć odkryty przedmiot, zabezpieczyć go przy użyciu dostępnych środków oraz miejsce jego odkrycia i niezwłocznie zawiadomić o tym Wojewódzkiego Konserwatora Zabytków, a jeśli nie jest to możliwe to właściwemu terytorialnie Wójtowi Gminy Wielgie zgodnie z art. 32 ust. 1 ustawy z dnia 23 lipca 2003 r. o ochronie zabytków i opiece nad zabytkami (Dz. U. Nr 162, poz. 1568).

#### **6. Warunki obsługi w zakresie komunikacji:**

Wnioskowana inwestycja przebiegać będzie w liniach rozgraniczających drogi powiatowej o numerze ewidencyjnym 338/1.

Należy uzgodnić przebieg inwestycji z zarządcą drogi.

#### **7. Warunki obsługi w zakresie infrastruktury technicznej:**

Brak zapotrzebowania na nowe przyłącza oraz elementy z zakresu infrastruktury technicznej.

Nie wyznacza się

#### **9. Wymagania dotyczące ochrony osób trzecich:**

1. Inwestycję należy projektować z uwzględnieniem art. 5 Prawa Budowlanego oraz przepisami szczególnymi zapewniającymi ochronę interesów osób trzecich:

- a) dostępu do drogi publicznej
  - b) możliwości korzystania z wody
  - c) dostępu do światła dziennego do pomieszczeń przeznaczonych na pobyt ludzi przed uciążliwościami powodowanymi przez hałas, wibracje, zakłócenia elektryczne i promieniowanie, zanieczyszczeniem powietrza, wody i gleby.
2. Inwestor powinien przy wykonywaniu swego prawa powstrzymać się od działań, które by zakłócały korzystanie z nieruchomości sąsiednich ponad przeciętną miarę, wynikającą ze społeczno - gospodarczego przeznaczenia nieruchomości i stosunków miejscowych.

3. Stosować takie rozwiązania techniczne, technologiczne i organizacyjne, które maksymalnie wyeliminują oddziaływanie na środowisko poza teren, do którego inwestor posiada tytuł prawny.

4. Planowana inwestycja powinna być zgodna z warunkami technicznymi oraz przepisami BHP.

Spełniać wymagania dotyczące bezpieczeństwa pożarowego, bezpieczeństwa konstrukcji, bezpieczeństwa

użytkowania oraz ochrony środowiska.

Inwestycję należy projektować i realizować w sposób zapewniający spełnienie wymagań dotyczących poszanowania uzasadnionych interesów osób trzecich występujących w obszarze oddziaływania projektowanego obiektu.

Robót ziemnych nie wolno wykonywać w taki sposób, żeby to groziło nieruchomościom sąsiednim utratą oparcia, zgodnie z art. 147 ustawy z dnia 23 kwietnia 1964 r. Kodeks cywilny (Dz. U. Nr 16, poz. 93, z późn. zm.)

**10. Linie rozgraniczające teren inwestycji**

**Linie rozgraniczające teren inwestycji zaznaczono na mapie w skali 1:1000, stanowiącej załącznik do niniejszej decyzji.**

## UZASADNIENIE

Gmina Wielgie wystąpiła z wnioskiem w sprawie wydania decyzji o lokalizacji inwestycji celu publicznego dla inwestycji polegającej na budowie sieci wodociągowej w miejscowości Czarne, na działkach o numerach ewidencyjnych: 370/2, 365/2, 360/2, 354/2, 350/2, 343/2, 337/2 w gminie Wielgie.

### Inwestycja zaliczona została do inwestycji celu publicznego

Zgodnie z art. 61 & 4 Kodeksu Postępowania Administracyjnego oraz art. 53 ust. 1 ustawy z dnia 27 marca 2003 r. o planowaniu i zagospodarowaniu przestrzennym Organ pierwszej instancji wszczął postępowanie administracyjne o czym zawiadomił strony pismem oraz przez obwieszczenie umożliwiający zapoznanie się z aktami sprawy.

Teren objęty projektem decyzji znajduje się na obszarze dla którego brak jest miejscowego planu zagospodarowania przestrzennego, w związku z czym wydanie warunków zabudowy i zagospodarowania terenu następuje na podstawie decyzji o ustaleniu lokalizacji inwestycji celu publicznego, w trybie przepisu art. 4 ust. 2 pkt 1 Ustawy z dnia 27 marca 2003 r. o planowaniu i zagospodarowaniu przestrzennym (Dz. U z 2003 r. Nr 80 poz. 717 z późn. zm.).

Decyzja ustalająca warunki zabudowy ma charakter promesy uprawniającej do uzyskania pozwolenia na budowę na warunkach w niej określonych, ale dopiero wówczas, gdy spełnione zostaną warunki przewidziane w przepisach Ustawy Prawo Budowlane.

W orzeczeniu wydanej decyzji zawarto warunek nakładający obowiązek projektowania inwestycji – obiektów i urządzeń – z uwzględnieniem art. 5 Ustawy z dnia 7 lipca 1994r Prawo Budowlane (Dz. U. z 2006 r. Nr 156, poz. 1118 ) oraz przepisów szczególnych. W tym pojęciu zawierają się również przepisy wykonawcze do tej ustawy.

Zgodnie z § 12 Rozporządzenia Ministra Infrastruktury z dnia 12 kwietnia 2002 r. w sprawie warunków technicznych, jakim powinny odpowiadać budynki i ich usytuowanie (Dz. U. z 2002 r. Nr 75, poz. 690 z późn. zmianami) oraz w oparciu o przepisy w zakresie ochrony środowiska - istnieje możliwość lokalizacji przedmiotowej inwestycji na terenie wskazanym przez Inwestora. Spełnienie tych wymogów podlega badaniu w postępowaniu o wydanie decyzji pozwolenia na budowę.

**Analizę warunków i zasad zagospodarowania terenu oraz jego zabudowy, wynikających z przepisów odrębnych oraz analizę stanu faktycznego i prawnego terenu, na którym przewiduje się realizację inwestycji (art. 53 ust. 3 ustawy o planowaniu i zagospodarowaniu przestrzennym)** przeprowadzono w oparciu o następujące materiały: wniosek inwestora wraz z mapą w skali 1:1000 obejmującą wnioskowany teren, mapa ewidencji gruntów w skali 1:5000, mapy glebowo-rolnicze w skali 1:5000, miejscowy plan zagospodarowania przestrzennego gminy Wielgie - który utracił ważność z końcem 2002 r., Studium uwarunkowań i kierunków zagospodarowania przestrzennego gminy Wielgie, wizja terenu.

Projektowana inwestycja polegająca na budowie sieci wodociągowej w miejscowości Czarne, na działkach o numerach ewidencyjnych: 370/2, 365/2, 360/2, 354/2, 350/2, 343/2, 337/2 w gminie Wielgie nie będzie uciążliwa dla środowiska oraz dla dalszych nieruchomości sąsiednich

o funkcji mieszkaniowej. Stąd realizacja zamierzenia nie będzie miała negatywnego wpływu na kształtowanie ładu przestrzennego.

Planowane przedsięwzięcie położone jest poza obszarami górnymi, terenami zagrożonymi osuwania się mas ziemnych oraz poza terenami narażonymi na niebezpieczeństwo powodzi.

Z uwagi na powyższe uznano, że planowana inwestycja **nie zakłóci wymagań ładu przestrzennego i spełnia warunki** zgodnie z przepisami Ustawy z dnia 27 marca 2003 r. o planowaniu i zagospodarowaniu przestrzennym (Dz. U. z 2003 r. Nr 80, poz. 717 z późn. zmianami).

#### UZGODNIENIA

Teren, na którym ma być realizowana inwestycja w dotychczas obowiązującym miejscowym planie zagospodarowania przestrzennego gminy Wielgie był przeznaczony na inwestycje celu publicznego o znaczeniu lokalnym, w związku z tym nie zachodzi potrzeba uzgodnień o których mowa w art. 39 ust. 3 pkt 3 i art. 48 oraz art. 53 ust. 4 pkt. 10 ustawy o planowaniu i zagospodarowaniu przestrzennym tj. w zakresie zadań rządowych lub samorządowych.

Zgodnie z art. 53 ust. 7 pkt 9 i art. 64 ust. 1 ustawy o planowaniu i zagospodarowaniu przestrzennym wydanie decyzji o warunkach zabudowy w odniesieniu do zamierzeń na działkach przyległych do pasa drogowego następuje po uzgodnieniu z właściwym zarządcą drogi. Stąd warunki zabudowy i zagospodarowania terenu dla inwestycji jw. Uzgodniono z:

Zarządem Dróg Powiatowych – **Postanowienie Nr ZDP-11/436/83/11 z dnia 19.09.2011 r.**

Biorąc powyższe pod uwagę orzeczono ustalić warunki zabudowy dla zamierzonej inwestycji.

#### POUCZENIE

Udzielona decyzja nie rodzi praw do terenu oraz nie narusza prawa własności i uprawnień osób trzecich. Wnioskodawcy, który nie uzyskał prawa do terenu, nie przysługuje roszczenie o zwrot nakładów poniesionych w związku z otrzymaną decyzją (art. 63 ust. 2 i 4 ustawy z dnia 27 marca 2003r. o planowaniu i zagospodarowaniu przestrzennym).

Od niniejszej decyzji służy odwołanie do Samorządowego Kolegium Odwoławczego za pośrednictwem Wójta Gminy Wielgie w terminie 14 dni od dnia jej doręczenia.

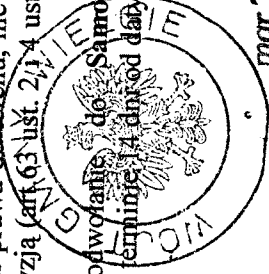

W O S T  
mgr Tadeusz Wiewiórski

#### Załącznik:

Mapowy w skali 1:1000;

#### Otrzymują:

- Strony wg rozdzielnika  
- a/a

#### Do wiadomości:

Starostwo Powiatowe w Lipnie  
Marszałek Województwa Kujawsko – Pomorskiego.

NINIEJSZA DECYZJA  
JEST OSTATECZNA

Data 25.12.2011r.

.....  
P o W P O S T

mgr Tadeusz Wiewiórski

Za zgodność z oryginałem  
Agnieszka Zofjowska



**URZĄD GMINY**  
w Wielgim  
**87-603 WIELGIE**  
ul. Starowiejska 8  
woj. kujawsko-pomorskie  
tel./fax (054) 289 - 77 - 95

STAROSTWO POWIATOWE  
W LIPNIE  
ul. Starakowskiego 10 B  
87-600 LIPNO  
TEL.

Wielgie, dnia 11.01.2012 r.

**GSR.6853.6.2012.SS**

**Gmina Wielgie**  
**Ul. Starowiejska 8**  
**87-603 Wielgie**

### **Warunki przyłączenia do sieci wodociągowej**

W odpowiedzi na wniosek z dnia **10.01.2012 r.** wyrażam zgodę na włączenie projektowanej sieci wodociągowej do istniejącej sieci wodociągowej w miejscowości:

1. Czarne - rura PVC fi 110, włączenie na działce nr 370/2,

#### **Projekt powinien zawierać:**

- niniejsze warunki techniczne,
- zgodę osób trzecich dotycząca prowadzenia urządzeń wod-kan. po terenie nie będącym własnością wnioskodawcy,
- opis techniczny,
- plan sytuacyjny w 1 : 1000 lub 1:500 opracowany przez służby geodezyjne dla celów projektowych lub mapę sytuacyjno wysokościową z naniesieniem projektowanego podłączenia,
- przekrój 1 : 100/100 lub 1: 100/500 z uwzględnieniem urządzeń podziemnych istniejących i projektowanych,
- schemat montażu przyłącza wodociągowego,
- zestawienie materiałów.

**Niniejsze warunki techniczne ważne są przez okres dwóch lat od daty uzgodnienia .**

Opracowany projekt w dwóch egzemplarzach podlega uzgodnieniu w Zespole Uzgadniania Dokumentacji Projektowej lub zgłoszeniu w **Wydziale Architektury Starostwa Powiatowego w Lipnie .**

Odbioru technicznego podłączenia wod-kan dokonują służby Gminny Konserwator sieci wod-kan. Należy zachować normatywne odległości projektowanego przyłącza do istniejącego uzbrojenia naziemnego i podziemnego w terenie. Budowę sieci wodociągowej , należy , należy prowadzić zgodnie ze wszelkimi wymogami „Prawa Budowlanego” oraz przepisami technicznymi obowiązującymi w tym zakresie.

Otrzymują:

1. Adresat
2. a/a

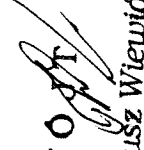
**W O D**  
  
**mgr Tadeusz Wiewiórski**

-12-

Za zgodność z oryginałem  
Agnieszka Żołędowska

STAROSTWO POWIATOWE  
w LIPNIE  
ul. Sierakowskiego 10 B  
87 - 600 Lipno  
(9)

STAROSTWO POWIATOWE  
Lipno, dnia 2011-12-19  
ul. Sierakowskiego 10 B  
87 - 600 LIPNO

## OPINIA NR GG.6630.391.2011

dotycząca uzgodnienia dokumentacji projektowej

Przedmiot uzgodnienia : lokalizacja sieci wodociągowej.

Dla : " E K O - B U D "

Agnieszka Żołędowska

Adres : 87-800 Włocławek, ul. Ziołowa 1 A

Inwestor : Gmina Wielgie

Adres : 87-603 Wielgie, ul. Starowiejska 8

Na zlecenie z dnia : 2011-11-16

Data wpływu zlecenia do Zespołu : 2011-11-18

Powiatowy Zespół Uzgadniania Dokumentacji Projektowej **uzgadnia** lokalizację obiektu położonego :

Gmina : **WIELGIE** Obręb ewidencyjny : **CZARNE**

Działka ewidencyjna numer : **370/2, 365/2, 360/2, 354/2, 350/2, 343/2, 337/2;**

Na podstawie art. 28 ust. 1 Ustawy z dnia 17 maja 1989 roku Prawo geodezyjne i kartograficzne (tekst jednolity Dz.U. z 2010 roku Nr 193, poz. 1287 z późniejszymi zmianami) oraz § 8-16 Rozporządzenia Ministra Rozwoju Regionalnego i Budownictwa z dnia 2 kwietnia 2001 roku W sprawie geodezyjnej ewidencji sieci uzbrojenia terenu oraz zespołów uzgadniania dokumentacji projektowej (Dz.U. z 2001 roku Nr 38, poz. 455), Rozporządzenia Ministra Infrastruktury z dnia 19 lutego 2004 roku W sprawie wysokości opłat za czynności geodezyjne i kartograficzne oraz udzielanie informacji, a także za wykonywanie wyrysów i wypisów z operatu ewidencyjnego (Dz.U. z 2004 roku Nr 37, poz. 333) oraz pisma Kujawsko-Pomorskiego Wojewódzkiego Inspektora Nadzoru Geodezyjnego i Kartograficznego z dnia 29 października 2010 roku nr WSPN.I.0713-19/10.

### UZGODNIENIE JEST WAŻNE TRZY LATA OD DATY UZGODNIENIA WRAZ Z ZAŁĄCZNIKIEM MAPOWYM

W SKALI 1:1000

Numer godła arkusza mapy : 366.113.143, 366.113.144, 366.113.191, 366.113.192;

Uzgodnienie traci ważność w przypadku określonym w §13 ust.2 wyżej wymienionego Rozporządzenia, gdy inwestor albo organy administracji architektoniczno-budowlanej lub nadzoru budowlanego powiadomi zespół o utracie ważności, zmianie lub uchyleniu decyzji o warunkach zabudowy, zatwierdzeniu projektu budowlanego oraz pozwoleniu na budowę.

### *U w a g i i z a l e c e n i a :*

1. Obiekty budowlane wymagające pozwolenia na budowę podlegają geodezyjnemu wyznaczeniu w terenie, a po ich wybudowaniu - geodezyjnej inwentaryzacji powykonawczej, obejmującej ich położenie na gruncie zgodnie z art. 27 Ustawy z dnia 17 maja 1989 roku Prawo geodezyjne i kartograficzne (tekst jednolity Dz.U. z 2010 roku Nr 193, poz. 1287 z późniejszymi zmianami).

\*  
-13-

Za zgodność z oryginałem  
Agnieszka Żołędowska

2. Inwestor i wykonawca robót winien prowadzić roboty w sposób wykluczający możliwość powstania awarii lub uszkodzeń sieci oraz armatury branzowej. W trakcie budowy należy bezwzględnie zachować i respektować wymagane normy branzowe. W przypadku skrzyżowań z istniejącymi urządzeniami podziemnymi, należy odkryć przewody istniejące bez użycia sprzętu zmechanizowanego.

3. Wszelkie prace należy wykonywać pod nadzorem przedstawiciela właściwej instytucji branzowej :

- Administratora sieci wod.-kan.;
- Administratora sieci energetycznej, **ENERGA - OPERATOR S.A. Oddział w Toruniu Rejon Dystrybucji Rypin** - prace należy wykonać zgodnie z Polskimi Normami;
- Administratora sieci telekomunikacyjnej, **Telekomunikacji Polskiej S.A. w Bydgoszczy** - prace należy wykonać według uzgodnienia z dnia 23.11.2011 roku nr TOTNSBU/U5/391/2011 :

Przedłożony projekt uzgadnia się na następujących warunkach :

- 1) istniejąca sieć telekomunikacyjną podziemną / napowietrzną - własność Telekomunikacji Polskiej S.A., Pion Technicznej Obsługi Klienta zaznaczono na mapie symbolem (TP);
- 2) zastrzegamy możliwość wystąpienia w terenie urządzeń i kabli niezainwentaryzowanych, wyłączonych z eksploatacji. Powyższy fakt należy niezwłocznie zgłosić do Dysponenta Uszkodzeniowego tel. 091 423 33 72 czynny całą dobę, w celu ustalenia użytkownika i trybu postępowania z tym uzbrojeniem;
- 3) ustala się 2- metrową strefę ochronną z każdej strony naszych urządzeń. W strefie ochronnej prace należy prowadzić ręcznie. Szczegółowy przebieg i usytuowanie urządzeń w terenie należy ustalić na podstawie przekopów kontrolnych;
- 4) wykonawca z 5-dniowym wyprzedzeniem, pisemnie powiadomi Telekomunikację Polską S.A. Pion Technicznej Obsługi Klienta, Dział Zarządzania Zasobami Sieci, 85-667 Bydgoszcz, ul. Chodkiewicza 61, faks 052 375 93 16, o zamiarze rozpoczęcia prac, celem protokółarnego przekazania placu budowy (sieć TP, miejsca kolizyjne), podając numer wydanych Wytycznych Technicznych. W przypadku, gdy Wytyczne Techniczne nie były wydane, należy powołać się na numer powyższego Uzgodnienia;
- 5) przy prowadzeniu prac w razie odkrycia urządzeń telekomunikacyjnych należy je zabezpieczyć przed uszkodzeniem i osiadaniami ziemi. Skrzyżowania i zbliżenia należy wykonać zgodnie z obowiązującymi normami, a przed zasypaniem zgłosić do odbioru;
- 6) Telekomunikacja Polska S.A., Pion Technicznej Obsługi Klienta informuje, że nie będzie ponosił kosztów przebudowy i poziomowania swoich urządzeń w przypadku zmiany rzędnych wysokości terenu w wyniku realizacji projektu;
- 7) Telekomunikacja Polska S.A., Pion Technicznej Obsługi Klienta zobowiązuje Inwestora i Wykonawcę robót do prowadzenia prac w sposób wykluczający możliwość uszkodzenia naszych urządzeń i powstania awarii sieci telekomunikacyjnej oraz pokrycia wszelkich kosztów związanych z ewentualnym powstaniem awarii sieci telekomunikacyjnej na skutek prowadzenia tych prac;
- 8) uzgodnienie jest ważne przez okres 24 miesięcy od daty wydania;
- 9) niniejsze uzgodnienie jest niezbędnym załącznikiem do projektu;

UWAGA : W miejscach zbliżeń i skrzyżowań z siecią TP S.A. kable ziemne zabezpieczyć rurami dwudzielnymi typu A 110-Ps.

→ **Zarządcy drogi** - prace należy wykonać zgodnie z pismem Dyrektora Zarządu Dróg Powiatowych w Lipnie z dnia 15.12.2011 roku Nr ZDP-11/435/70/11.

4. Uzgodnienie lokalizacji warunkuje zatwierdzenie projektu budowlanego i wydanie pozwolenia na budowę przez **STAROSTWO POWIATOWE W LIPNIE - Wydział Architektury i Budownictwa**, natomiast nie rozstrzyga rozwiązań urbanistyczno – architektonicznych oraz technicznych projektu.



5. W razie niezgodności realizacji sieci uzbrojenia terenu z uzgodnionym projektem inwestor zobowiązany jest przedłożyć mapę z wynikami pomiarów powykonawczych właściciemu organowi administracji architektoniczno – budowlanej.
6. Nie przestrzeganie uwag i zaleceń PZUDP podlega sankcjom wynikającym z art. 48 ust. 1 pkt. 6 Ustawy z dnia 17 maja 1989 roku Prawo geodezyjne i kartograficzne (tekst jednolity Dz.U. z 2010 roku Nr 193, poz. 1287 z późniejszymi zmianami).

Otrzymują :

1. Zleceniodawca - 4 egz. projektu zagospodarowania terenu
2. PZUD a/a - 1 egz. projektu zagospodarowania terenu

Z up. STAROSTY

*mgr inż. Piotr Cieślakiewicz*  
Kierownik Powiatowego Biura Dokumentacji  
Geodezyjnej i Kartograficznej w Lipnie

Za zgodność z oryginałem  
Agnieszka Zofjédowska

A  
-15

Zarząd Dróg Powiatowych  
w Lipnie  
ul. Wojska Polskiego 8  
87-600 LIPNO  
tel.: 054 287 20 46, fax: 054 287 32 49

ZDP-11/435/70/11

STAROSTWO POWIATOWE  
W LIPNIE  
Lipno, dnia 15.12.2011r.

Urząd Gminy w Wielgim  
ul. Starowiejska 8  
87-603 Wielgie

W odpowiedzi na pismo z dnia 30.11.2011r. (data wpływu 08.12.2011r.), Zarząd Dróg Powiatowych w Lipnie uzgadnia lokalizację sieci wodociągowej, przebiegającej wzdłuż pasa drogowego drogi powiatowej nr 2720C Suszewo – Czarne – Orłowo – Jasioń – Kamień Kmiecy (działka nr 338/1) w obrębie ewidencyjnym Czarne, gmina Wielgie, powiat lipnowski, w zakresie zgodnym z załączoną mapą z zaznaczoną trasą sieci wodociągowej, stanowiącą załącznik do niniejszego uzgodnienia.

Niniejsze uzgodnienie nie zwalnia inwestora od obowiązku uzyskania dokumentów uprawniających do realizacji procesu inwestycyjnego, określonych w ogólnie obowiązujących przepisach.

Załączniki:

1. Mapa z zaznaczoną trasą sieci wodociągowej – zał. nr 1.

DYREKTOR  
Zarządu Dróg Powiatowych  
w Lipnie  
Wojciech Jańczak

Za zgodność z oryginałem  
Agnieszka Zofjowska

Otrzymują:

1. Adresat.
2. a/a.

-16-



Województwo : kujawsko-pomorskie

Powiat : lipnowski

Jednostka ewidencyjna : WIELGIE

## Skrócony wypis ze skorowidza działek

z dnia:2012-01-12

Ip.	NrOb	Nr działki	Ark.	Księga wiecz	jedn.rej	Ch Udział	właściciel / władający	pow. [ha]
1	4	370/2	2	AN343/80	G.44	WŁ 23/320	ELIZA MARIANNA KUROWSKA Rodzice:EDWARD,JADWIGA KRZEMIENIECKA 6A/2; 94-017 ŁÓDŹ;	0.81
				KW 4261		WŁ 23/320	EWA ANITA MATRASZEK Rodzice:EDWARD,JADWIGA CZARNE 36; 87-603 WIELGIE;	
						WŁ 205/320	JADWIGA PIÓRKOWSKA Rodzice:JAN,STANISŁAWA CZARNE 36;	
						WŁ 23/320	MONIKA PIÓRKOWSKA Rodzice:ANDRZEJ,EWA ;	
						WŁ 23/320	JACEK DARIUSZ PIÓRKOWSKI Rodzice:EDWARD,JADWIGA CZARNE; 87-603;	
						WŁ 23/320	MARIUSZ PIÓRKOWSKI Rodzice:EDWARD,JADWIGA CZARNE 36;	
2	4	365/2	2	KW 16877949405	G.67	WŁ 1/1	(małżeństwo) RYSZARD RZEPIŃSKI Rodzice:JAN,MARIANNA 87603 CZARNE;	0.40
							ANNA RZEPIŃSKA Rodzice:BRONISŁAW,DANIELA 87603 CZARNE;	
3	4	360/2	2	KW 24998	G.42	WŁ 1/1	MARZENA ŚWIĄTKOWSKA Rodzice:ADAM,JADWIGA CZARNE; 87-603;	0.34
4	4	354/2	2		G.40	WŁ 1/16	EWELINA MAJEWSKA Rodzice:JERZY,MAŁGORZATA	0.40
						WŁ 1/8	MAŁGORZATA ANNA MAJEWSKA	
						WŁ 1/16	DARIUSZ MAJEWSKI Rodzice:JERZY,MAŁGORZATA	
						WŁ 1/16	JACEK MAJEWSKI Rodzice:JERZY,MAŁGORZATA	

Strona: 1

-10-

Z op. STAROSTY

mgr inż. Piotr Czekalski  
Starownik Powiatowego Ośrodka Dokumentacji  
Geodezyjnej i Kartograficznej w Lipnie

STAROSTWO POWIATOWE

JAN MAJEWSKI Rodzice: WLADYSLAW, SABINA  
 ul. Sierakowskiego 10 B  
 87 600 LIPNO  
 1877

ŁUKASZ MAJEWSKI  
 Rodzice: JERZY, MAŁGORZATA

PIOTR MAJEWSKI Rodzice: JERZY, MAŁGORZATA

AGNIESZKA SZYNALSKA  
 Rodzice: JERZY, MAŁGORZATA

MARIUSZ PIÓRKOWSKI  
 Rodzice: EDWARD, JADWIGA  
 CZARNE 36; 87-603 WIELGIE;

WANDA GAWŁOWSKA  
 Rodzice: CZESŁAW, HELENA  
 MYLNA 10; WŁOCŁAWEK;

WIOLETTA ANNA WACHOWICZ  
 Rodzice: HIERONIM, WANDA

PAWEŁ PIOTR FLAKOWSKI  
 Rodzice: STANISŁAW, HALINA  
 CZARNE; 87-603 WIELGIE;

WŁ 1/2  
 WŁ 1/16  
 WŁ 1/16  
 WŁ 1/16  
 WŁ 1/1  
 WŁ 3/4  
 WŁ 1/4  
 WŁ 1/1

G.171  
 G.126  
 G.39

WL1L/00036922/6  
 KW 16284  
 KW 13082

350/2 2  
 343/2 2  
 337/2 2

4  
 4  
 4

0.36  
 0.29  
 0.19

W. W. P. 106/2012

Z. P. STAROSTY

mgr inż. Piotr Chęślaniewicz  
 Powiatowy Ośrodek Dokumentacji  
 i Informacji w Lipnie

Sporządził: Krystyna Góbrezna

# MAPA DO CELÓW PROJEKTOWYCH

skala 1:1000

Ark.366.113.143

366.113.144

366.113.191

366.113.192

Obręb: Czarne

wieś: Czarne

gm: Wielgie

powiat: lipnowski

woj. kujawsko-pomorskie

Niniejsza mapa przedstawia

stan z dnia 08.06.2011r.

według zakresu

STAROSTWO POWIATOWE  
w LIPNIE  
ul. Sierakowskiego 10 B  
87 - 600 Lipno

**PZUOP**  
(nazwa organu uzgadniającego usytuowanie projektowanych sieci uzbrojenia terenu)  
Na podstawie art. 29 ust. 1 ustawy z dnia 17 maja 1989 r. - Prawo geodezyjne i kartograficzne (Dz. U. z 2000 r. Nr 100, poz. 1086 i Nr 129, poz. 1268) uzgodniono usytuowanie projektowanych sieci uzbrojenia terenu g. z 2010 r. Dz. U. Nr 193, poz. 1287 z późn. zm.  
**Lokalizacja sieci wodociągowej**  
(wyszczególnienie uzgadnianych sieci uzbrojenia terenu)  
Uzgodnione usytuowanie sieci uzbrojenia terenu, podlega wytyczeniu i geodezyjnej inwentaryzacji powykonawczej przez jednostki uprawnione do wykonywania prac geodezyjnych.  
W razie niezgodności realizacji sieci uzbrojenia terenu z uzgodnionym projektem inwestor zobowiązany jest przedłożyć do 30 dni z wyników pomiarów powykonawczych właściwemu organowi administracji architektoniczno - budowlanej.  
Uzgodnione usytuowanie projektowanych sieci uzbrojenia terenu zachowuje ważność przez okres 3 lat od dnia wydania opinii w sprawie uzgadniania usytuowania projektowanych sieci uzbrojenia terenu.  
Uzgodnienie traci ważność w przypadku, w którym mowa w § 13 rozporządzenia Ministra Rozwoju Regionalnego i Kształnictwa z dnia 2 kwietnia 2001 r. w sprawie geodezyjnej ewidencji sieci uzbrojenia terenu oraz zespołów uzgadniania dokumentacji projektowej (Dz. U. Nr 68, poz. 455).  
Z U M STAROSTA  
Lipno, dnia 12.12.2011r. (miejscowość i data)

GEODETA UPRAWNIOWY  
Zbigniew Wyszniński  
Nr 100 44337

Układ współrzędnych „1965”

Układ wysokości: Kronsztadt

KEPG 092-64/2011

Ks.rob. 83/2011

Lipno, dn. 08.06.2011r.

Nie wyklucza się również istnienia urządzeń podziemnych istniejących na gruncie a nie zgłoszonych do inwentaryzacji geodezyjnej.

STAROSTA LIPNOWSKI STAROSTWO POWIATOWE  
ul. Sierakowskiego 10 B 87-600 LIPNO  
Geodezyjny i Kartograficzny Ośrodek Dokumentacji w Lipnie  
W obszarze oznaczonym N114 potwierdzono w terenie aktualność treści mapy zasadniczej. Dokumenty potwierdzające aktualność mapy przyjęte do zasobu w dniu 29.06.2011 r. zawiadomiono pod nr 092-64/2011. Niniejsza mapa może służyć celom projektowym. Projektowane Obiekty Budowlane nie mogą powodować nie budowę podlegającą wytyczeniu i inwentaryzacji powykonawczej przez jednostki uprawnione do wykonywania prac geodezyjnych.  
Lipno 9.06.2011r.

STAROSTA LIPNOWSKI  
PROJEKT BUDOWLANY  
ZATWIERDZIŁ DECYZJĄ

Nr 26/2012  
Z dn. 26.06.2012  
Z warunkami poświadczonymi w załączonej decyzji

Starosta  
Mariusz Kupusiński  
Naczelnik Wydziału  
Architektury i Budownictwa

„EKO-BUD” – Agnieszka Żołędowska ul. Ziołowa 1 A 87-900 Włocławek			
PROJEKT BUDOWLANY			
Objekt: Sieć wodociągowa we wsi Czarne Czarne gm. Wielgie			
TEMAT: Plan zagospodarowania terenu.			
Funkcja	Nazwisko i imię	Podpis	Data
Projektował: opr. br. inż. instal.	mgr inż. Andrzej Miazek UA-V-7342-5/85/94Wk proj. sieci wodoc. i kanaliz. inst. wewn.		10/11r.
Opracował:	Mariusz Żołędowski		Nr rys 1
Skala 1 : 1000			

Za zgodność z oryginałem  
Agnieszka Żołędowska

MAPA WYWIARW W ZIEMNIU  
 Skala 1:5000  
 M. Czarne

STAROSTWO POWIATOWE  
 W LIPNIE  
 ul. Sierakowskiego 10 B  
 97-600 LIPNO

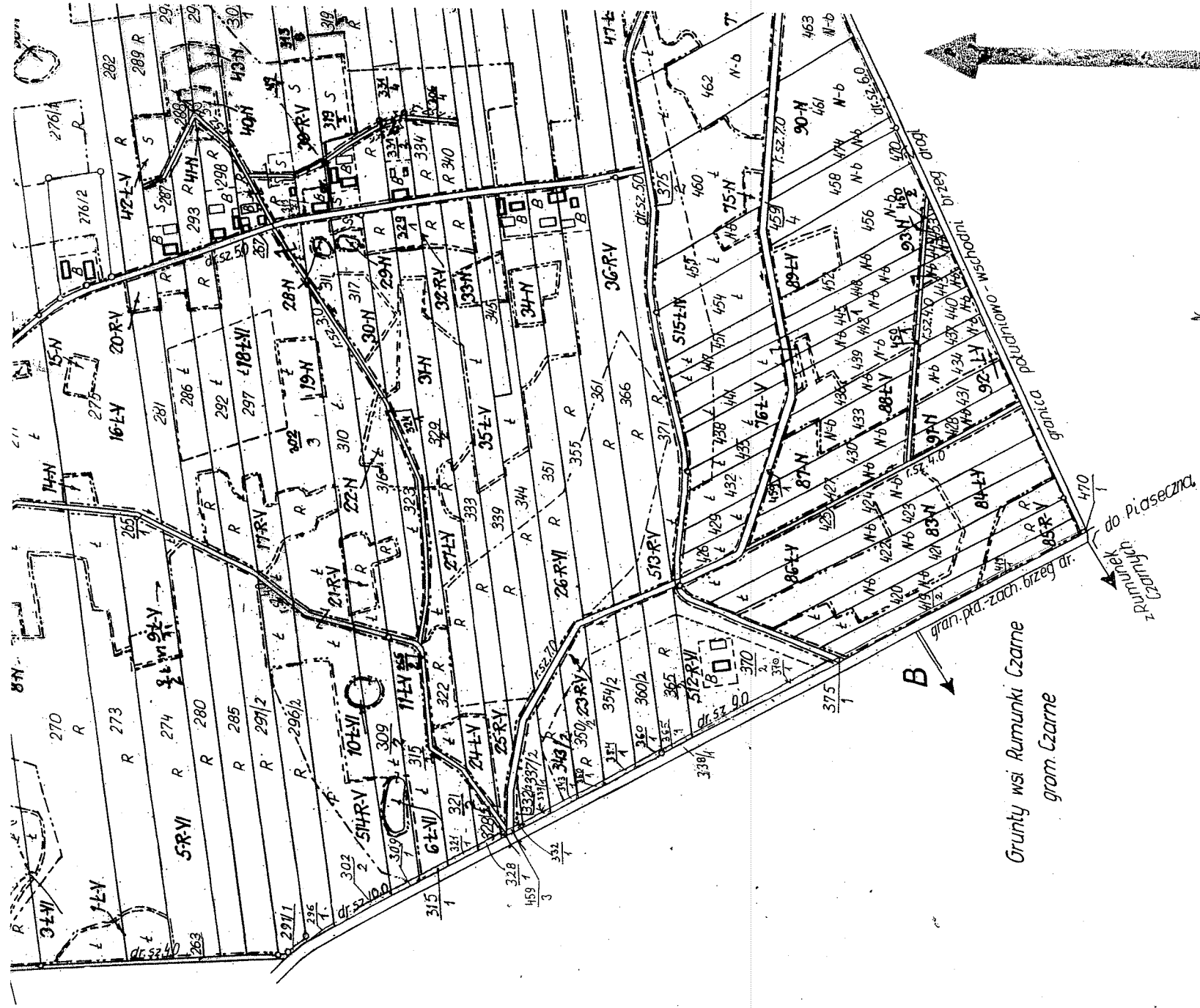

Grunt wsi Rumunki Czarne  
 grom. Czarne

Z zgodnością z oryginałem  
 Agnieszka Zolędowska

WYKONANO W DNIU 10.06.2011

W LIPNIE  
ul. Sierakowskiego 10 B  
87 600 LIPNO

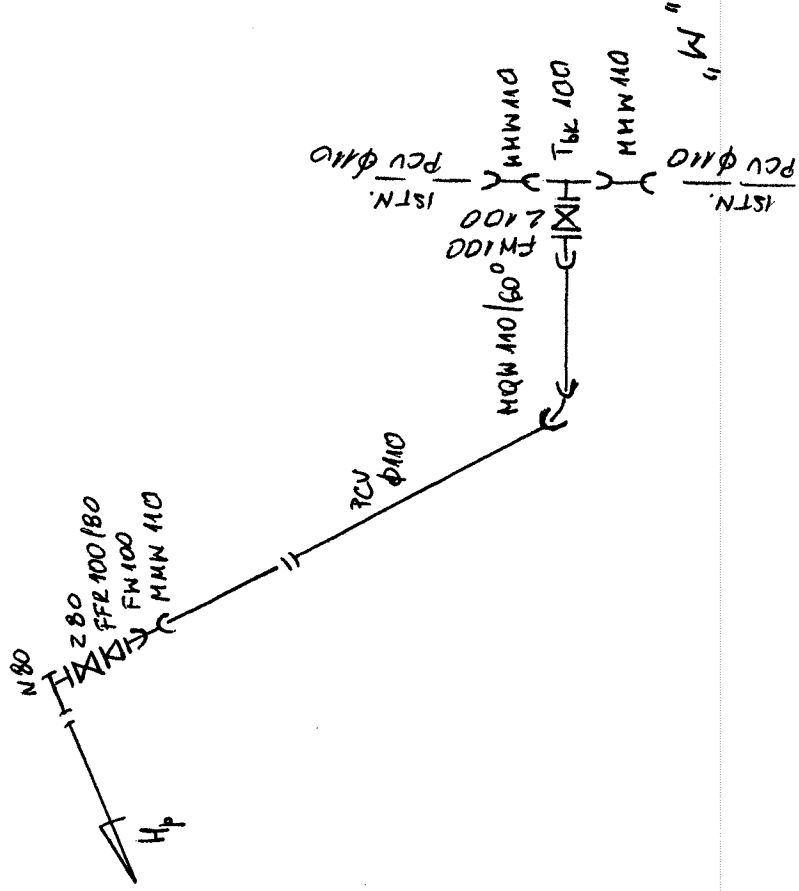

EKD-RUB Aporazka, Żelazowska 87-800 Włocławek ul. Żelazna 1a	
Zlecająca	Urząd Gminy Wielgie 87-603 Wielgie ul. Staroświejska 8 wo. kuj. Pom.
Obiekt	Sieć rozdzielcza w m. Czarne Schematy Montażowe
Nazwa	Plan zagospodarowania terenu imię i nazwisko ANDRZEJ MIAZEK
Projektant	UA-V-7342-S/85/94 WK
	skala -
	rys. nr -
	data XII.2011
	podpis



Uzłocławek

29.12.94

URZĄD WOJEWÓDZKI  
we Włocławku

Nr UA-V-7342-5/85/94 WK

DECYZJA

Najpotężniejsi 13 ust. 4 lit. b  
Krajowej Ochrony Środowiska 20  
par. 46 i 75

Obywatel ANDRZEJ MIAZEK

Register Inżynier inżynierii środowiska,

zamieszkały 21.06.1947r. w Gorach

poświadczenie zawodowe uprawniające do wykonywania samo-  
dzielnej funkcji p r o j e k t a n t a

instalacyjno-inżynierskiej w zakresie  
sieci wodociągowej-kanalizacyjnych oraz  
sieci wodociągowej-kanalizacyjnych.

Obywatel ANDRZEJ MIAZEK

jest upoważniony do 7

1. Sporządzenia projektów sieci wodociągowych i kanalizacyjnych uzbrojenia terenu.
2. Sporządzania projektów instalacji wodociągowych i kanalizacyjnych.

Otrzymał:

1. Pan Andrzej Miazek ul. Parkowa 37 87-807 Uzłocławek
2. v a/s

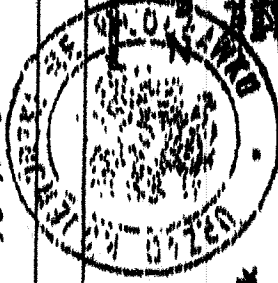

7 dni od dnia wydania upoważnienia zawartego w tej decyzji, w celu przedłożenia do wydziału wojewódzkiego urzędu wojewódzkiego w Włocławku, ul. Parkowa 37, 87-807 Uzłocławek, w celu wyrażenia zgody na wydanie upoważnienia.

Za zgodą i podpisem  
AGNIESZKA ZŁOZCOWSKA



P O L S K A  
I N Ż Y N I E R Ó W  
B U D O W N I C T W A

Bydgoszcz 2010-12-14  
(podpisane, data)

### Zaświadczenie

Pan/Pani **MIAZEK ANDRZEJ**

miejsce zamieszkania  
**87-500 WŁOCLAWEK**  
**UL. PARSONA 37**

jest członkiem Kujawsko-Pomorskiej

Okręgowej Izby Inżynierów Budownictwa

o numerze ewidencyjnym

**KUPIS/130-001**

i posiada wymagane ubezpieczenie od odpowiedzialności  
cywilnej.

Niniejsze zaświadczenie jest ważne od dnia **2011-01-01**  
do dnia **2011-12-31**

KUJAWSKO POMORSKA OKRĘGOWA  
IZBA INŻYNIERÓW BUDOWNICTWA  
W BYDGOSZCZY  
85-030 BYDGOSZCZ, ul. B. Ramułkiego 6  
tel. 052 366 70 50 - fax 052 366 70 59

**PRZEWODNICZĄCY**  
Rady Okręgowej Izby

*Michał...*

Za zgodność z oryginałem

## OŚWIADCZENIE

Ja, niżej podpisany projektant Andrzej Miazek oświadczam, że projekt budowlany sieci wodociągowej w miejscowości Czarne gm. Wielgie- działki nr 370/2, 365/2, 360/2, 354/2, 350/2, 343/2, 337/2, jest zgodny z obowiązującymi przepisami oraz zasadami wiedzy technicznej.

Projektant

mgr inż. Andrzej Miazek

Uprawnienia budowlane do projektowania bez ograniczeń  
w specjalności instalacji inżynierskiej  
w zakresie sieci i instalacji wodociągowo-kanalizacyjnych  
nr UA-V-7342-655/94 WK  
KUP/IS/1584/01

- wymóg art.20 ust.4 Ustawy z dnia 7 lipca 1994r-Prawo Budowlane  
(dz.U.2003.207.2016 ze zmianami)