

PROJEKT BUDOWLANY

Nazwa obiektu: Budowa sieci wodociągowej

Adres: Tupadły, gmina Wielgie, pow. Lipnowski, kierunek Ługowski Jarosław; działki nr; 228/2, 227/1, 235, 226/3, 220/6, 220/5;

Branża: Sanitarna – Wodociąg wiejski

Inwestor: Gmina Wielgie

.....
Pozwolenie z dnia 24.09.2010
Nr 450/2010

ZAWARTOŚĆ PROJEKTU - str. 26:

1. Strona tytułowa projektu
2. Opis techniczny
3. Zestawienie materiałów
4. Warunki techniczne dotyczące przyłączenia się do sieci wodociągowej.
5. Opinia ZUDP Starostwa Powiatowego w Lipnie.
6. Pismo Zarządu Dróg Powiatowych w Lipnie
7. Decyzja Wójta Gminy Wielgie – dotycząca zgody na wejście w pas drogowy
8. WYPISY UPROSZCZONE Z REJESTRU GRUNTÓW
9. Uzgodnienia
10. Mapa orientacji w terenie w skali 1: 5000
11. Mapa sytuacyjno-wysokościowa terenu w skali 1:1000 ark. 1.
12. Schemat montażowy węża.
13. Rysunek przykładowy zastosowania bloków oporowych.

Załączniki;

Decyzja o prawie wykonywania funkcji projektanta
Zaświadczenie o członkostwie w Kuj. Pom. Okręg. Izbie Inżynierów Bud. KUP/IS/0573/01
Oświadczenie projektanta, że projekt został sporządzony zgodnie z obowiązującymi przepisami

Autor projektu;

PROJEKTANT

Włodzimierz Głowacki

upr. bud. 28467 Gd.
upr. proj. WBPP-AN-6386-5/65/83 WP
upr. proj. UAN-NB-8386-5/16/86 WP
specjalność inst. inż. w zakr. instal. sanit.

Data; Lipiec 2010 r

OPIS TECHNICZNY

Do projektu budowlanego na wykonanie sieci wodociągowej we wsi, Tupadły, gmina Wielgie pow. Lipnowski. Kierunek Ługowski Jarosław.

1.0 Podstawa opracowania:

- Zlecenie Gminy Wielgie.

2.0 Materiały wyjściowe do projektowania:

- Mapa sytuacyjno-wysokościowa terenu w skali 1:1000
- Decyzja o ustaleniu lokalizacji inwestycji celu publicznego GSO-K.G. 7331- P/6/2010 z dnia 27.04.2010 r. z Załącznikiem graficznym.
- Warunki techniczne przyłączenia się do sieci wodociągowej w Wielgim z dnia 20.05.2010.
- Opinia Nr GG. 7442-215/2010 z dnia 2010-06-25, PZUD Starostwa Powiatowego w Lipnie.
- Pismo Zarządu Dróg Powiatowych w Lipnie ZDP-11/435/22/10 z dnia 17.06.2010r. z zał.graf.sz. 2
- DECYZJA GSO- K.G. – 5510 – 11/10 z dnia 11.05.2010r WÓJTA GMINY WIELGIE.
- Wskazanie lokalizacyjne z zakresem opracowania podanym przez Gminę Wielgie.
- Wizja lokalna w terenie z dokonaniem uzgodnień z poszczególnymi odbiorcami wody.

3.0 Zakres projektowanego przedsięwzięcia:

- Zakresem opracowania objęto projekt odcinka sieci wodociągowej w pozostałej części wsi Tupadły, która została jeszcze nie zwodociągowana, zgodnie z ustaleniami z Gminą Wielgie. Projektowane przedsięwzięcie obejmuje rozbudowę sieci wodociągowej wraz z umożliwieniem w przyszłości wykonania przyłączy wodociągowych do innych gospodarstw, od ist. wodociągu z rur PCW fi 160 w Tupadłach, wykonanego w poprzednim etapie wodociągowania wsi . Przewod główny z rur PCW fi 90 prowadzić przez pola wzdłuż granic łączących poszczególne grunty gospodarzy wraz z wejściem na grunt rolnika bezpośrednio zainteresowanego podłączeniem się do sieci wodociągowej, wg wskazania na planie sytuacyjno-wysokościowym.

4.0 Zapotrzebowanie na wodę:

- Według obliczeń załączonych do dokumentacji określa się dla odbiorców objętych projektem następujące ilości wody socjalno-bytowej;
- Q średnie dobowe 1.6 m3/d.
- Q max. dobowe 2.08 m3/d.
- Q godz. 156 L/h
- Q sek. + rezerwa dla celów gosp. 0,10 L/sek

5.0 Zapotrzebowanie wody na cele p.poż.:

- Zapotrzebowanie wody dla celów p.pożarowych, zgodnie z PN-B-02863 z dnia 28 listopada 1997 r ustalono w wysokości 10,0 L/sek. Obowiązującymi dla wsi. Powyższą ilość wody przewiduje się pokryć z projektowanego wodociągu.

W tym celu sieć wodociągowa uzbrojono w podziemny hydrant p.poż, fi 80 w ilości 1 szt. który, winien być odcięty od sieci zasuwa fi 80.

6.0 Sieć wodociągowa:

- Główny ciąg sieci wodociągowej z rur PCW fi 90 usytuowano wzdłuż granic przebiegających pomiędzy gospodarstwami wraz z wejściem na grunt rolnika bezpośrednio zainteresowanego podłączeniem się do sieci wodociągowej, jak pokazano na planie sytuacyjno-wysokościowym w skali 1:1000.

6.1 Przewody wodociągowe:

- Ogólna długość projektowanej sieci wodociągowej wynosi;

- Rura PCW fi 110 m – 596-

 Razem m – 596-

Przewody wodociągowe z tworzyw sztucznych, należy układać w gotowym wykopie na głębokości 1,7 m licząc od wierzchu rury do powierzchni terenu. Na ułożonym przewodzie nie należy zasypywać połączeń rur do czasu wykonania prób ciśnieniowych. Pozostałą część przewodów zasypać do wysokości 30 cm ponad wierzch rury gruntem sytkim bez zawartości kamieni.

Do montażu należy użyć rur posiadających atest Państwowego Instytutu Higieny o dopuszczeniu do kontaktu z wodą pitną oraz montażu na ciśnienie robocze do 1,0 MPa. Uszczelnienie połączeń kielichowych i kołnierzowych armatury wykonać przez zastosowanie typowych uszczelek gumowych. Na zatamaniach trasy należy przewody wyprzeć blokami oporowymi wg wskazań na planie sytuacyjno-wysokościowym i szkiecach węzłów.

Próby szczelności wykonać odcinkami na ciśnienie 1,0 MPa.

- Roboty ziemne; wykopy pod sieć wodociągową , istnieje możliwość wykonania w 90% sprzętem mechanicznym a pozostałe 10% ręcznie.

6.2 Uzbrojenie sieci wodociągowej:

- Projektowana sieć wodociągowa posiadać będzie nast. uzbrojenie;

- Zasuwa żeliwna kołnierzowa ziemna do 1,6 MPa fi 80 kpl. 1

- Hydrant podziemny fi 80 z zasuwą kołnierzową fi 80 kpl. 1

6.3 Przejścia pod przeszkodami:

- Na trasie projektowanej sieci wodociągowej, istnieje rów i droga o nawierzchni ziemnej. Przejście wodociągiem pod rowem i jezdnią nieutwardzoną wykonać za pomocą rozkopu otwartego w rurze stalowej ochronnej po zakończeniu robót, rów i drogę doprowadzić do stanu pierwotnego.

6.4 Przyłącza wodociągowe:

- Projekt nie przewiduje przyłączy wodociągowych natomiast stwarza możliwość wykonania przyłączy i doprowadzenia wody do zagród we własnym zakresie.
Po zakończeniu montażu sieć wodociagową poddać próbie szczelności na ciśnienie 0.8 MPa.

6.5 Oznakowanie sieci wodociagowej i przyłączy:

- Przed oddaniem sieci wodociagowej i przyłączy do eksploatacji, należy wszystkie elementy uzbrojenia i węzłów oznakować tabliczkami informacyjnymi.
Tabliczki umieścić w punktach widocznych w pobliżu usytuowanej sieci wodociagowej na trwałych obiektach a w razie braku takowych , na specjalnych słupkach stalowych.

6.6 Uwagi do wykonawstwa robót:

- Przed przystąpieniem do robót należy zapoznać się z dokumentacją i uzgodnieniami podanymi w niej. Na trasie projektowanej sieci wodociagowej i przyłączy znajduje się podziemna instalacja telefoniczna i wewnętrzna energetyczna na podwórze nieruchomości z którymi są skrzyżowania w miejscach zbliżeń roboty należy wykonywać ręcznie . W miejscu skrzyżowania z instalacjami podziemnymi należy zbudować 2-dzielną rurę AROT fi 110 1 – 1,5m. Przewody wodociagowe przed oddaniem do eksploatacji , należy przepłukać a następnie napełnić wodą z zawartością podchlorynu sodu i pozostawić przez okres 24 godzin, wówczas ponownie przepłukać i dokonać bakteriologicznego badania wody przez Powiatowy SANEPID lub inne Laboratorium.
Roboty winny wykonywane być zgodnie z warunkami technicznymi wykonywania i odbioru robót budowlano-montażowych cz. I i przepisami BHP, oraz wytycznymi montażu podanymi przez producenta, przez osoby posiadające odpowiednie kwalifikacje zawodowe.

1. Przedmiotowa inwestycja nie wymaga opracowania planu BIOZ.
2. Projektowana inwestycja nie będzie oddziaływać negatywnie na środowisko i działki sąsiednie.
3. Zakres oddziaływania inwestycji zamyka się w granicach działek wymienionych w decyzji o ustaleniu lokalizacji inwestycji celu publicznego.

PROJEKTANT

Włodzimierz Głowacki

upr. bud. 224/67 Gd.

upr. bud. WERP-AN-8386-0769/20 WP
upr. bud. UAN-NS-8383-8718/05 WP
Societate de proiectare si constructii

ZESTAWIENIE MATERIAŁÓW

I. Sieć wodociągowa:

1. Rura PCW fi 90
2. Zasuwa żeliwna ziemna Z- 80
3. Hydrant pożarowy podziemny HP - 80
4. Rura stalowa ochronna fi 159/5,6
5. Szupki stalowe z tabliczkami do oznakowania sieci

m	596-
kpl.	1
kpl.	1
m	11-
kpl.	1

PROJEKTANT

Włodzisław Głowacki

ul. Dm. 25A/77 Gd.

ul. prof. WIER. AN-SŁOBSZCZYŃSKA

ul. prof. Irena-SEP-COBE-SŁOBSZCZYŃSKA

ul. prof. Irena-SEP-COBE-SŁOBSZCZYŃSKA

ul. prof. Irena-SEP-COBE-SŁOBSZCZYŃSKA

GSO-K.G.7331- P/6/2010

Wielgie, dnia 27.04.2010 r.

DECYZJA

o ustaleniu lokalizacji inwestycji celu publicznego

Na podstawie art. 50 ust. 1, art. 51 ust. 1 pkt 2 ustawy z dnia 27 marca 2003 r. o planowaniu i zagospodarowaniu przestrzennym w związku z art. 4 ust. 2 pkt 1 teże ustawy (Dz. U. z 2003 r. Nr 80 poz. 717 ze zm.) i art. 6 pkt 2 ustawy o gospodarce nieruchomościami (t. j. Dz. U. z 2004 r. Nr 261 poz. 2603 ze zm.) oraz art. 104 ustawy z dnia 14 czerwca 1960 r. Kodeksu postępowania administracyjnego (t. j. Dz. U. z 2000 r. Nr 98 póź. 1071 z późn. zm.), po rozpatrzeniu wniosku z dnia 23.07.2008 r. złożonego przez **Gminę Wielgie** w sprawie ustalenia lokalizacji inwestycji celu publicznego polegającej na **budowie sieci wodociągowej w miejscowości Tupadły na terenie działek nr 228/2, 227/1, 235, 226/3, 220/6, 220/5 w gminie Wielgie**.

USTALAM

WARUNKI ZABUDOWY I ZAGOSPODAROWANIA TERENU

1. Rodzaj inwestycji:

budowa sieci wodociągowej w miejscowości Tupadły na terenie działek nr 228/2, 227/1, 235, 226/3, 220/6, 220/5 w gminie Wielgie.

2. Warunki i szczegółowe zasady zagospodarowania terenu oraz jego zabudowy wynikające z przepisów odrębnych

2. Przedmiotową inwestycję należy projektować i realizować w sposób umożliwiający spełnienie wymogów wynikających z przepisów:

- Ustawa z dnia 7 lipca 1994r. Prawo Budowlane (Dz. U. z 2006r. Nr 156, poz. 1118 ze zm.)
- Rozporządzenie Ministra Infrastruktury z dnia 12 kwietnia 2002r. (Dz. U. z 2002r. Nr 75, poz. 690; z 2003r.), w sprawie warunków technicznych jakim powinny odpowiadać budynki i ich usytuowanie;
- Ustawa z dnia 03 lutego 1995r. o ochronie gruntów rolnych i leśnych (tekst jednolity Dz. U. z 2004 r. Nr 121 póź. 1266 ze zm.);
- Ustawa z dnia 14.03.1985r. O Państwowej Inspekcji Sanitarnej (Dz. U. Z 1998r. Nr 90, poz. 575 z późn. Zm.);
- Ustawa z dnia 27 kwietnia 2001 r Prawo Ochrony Środowiska (Dz. U. Nr 62, poz. 627 z późn. Zmianami);
- Rozporządzenie Ministra Środowiska z dnia 9 listopada z 2004r. w sprawie określenia rodzajów przedsięwzięć mogących znacząco oddziaływać na środowisko oraz szczegółowych uwarunkowań związanych z kwalifikowaniem przedsięwzięcia do sporządzenia raportu o oddziaływaniu na środowisko (Dz. U. Nr 257, poz. 2573);
- Rozporządzenie Ministra Infrastruktury z dnia 16 sierpnia 2003r. w sprawie sposobu ustalania wymagań dotyczących nowej zabudowy i zagospodarowania tereny w przypadku braku planu miejscowego;
- obowiązujących Polskich Norm, bądź uzyskać zgodę na odstępstwo od wymienionych przepisów ; a także projektować i realizować zgodnie z zasadami wiedzy technicznej, a ponadto spełnić:

1) Warunki i wymagania dotyczące ochrony i kształtowania ładu przestrzennego:

- charakterystyka – planowany obiekt będzie pełnić funkcję infrastruktury technicznej, składać się będzie z: rury PCV, zasuwę ściekowej ziemnej, hydrantu p. pożarowego podziemnego, rury ochronnej.

2) Warunki i wymagania dotyczące ochrony środowiska i zdrowia ludzi

Terren wnioskowany nie leży w granicach obszarów ograniczonego użytkowania, osuwania mas ziemnych oraz obszarów podlegających ochronie z tytułu obowiązujących przepisów o ochronie przyrody, zabytkach i opiece nad zabytkami, o ochronie zasobów wodnych, kopalni i terenów zamkniętych.

Zgodnie z art. 71.2. Ustawy z dnia 3 października 2008 r o udostępnieniu informacji o środowisku i jego ochronie, udziale społeczeństwa w ochronie środowiska oraz ocenach oddziaływania na środowisko, (Dz. U. Nr 199, poz. 1227 z dnia 7 listopada 2008 r.) oraz na podstawie Rozporządzenia Rady Ministrów z dnia 9 listopada 2004 r w sprawie określenia

Za zgodność z oryginałem

Wielgie, dnia 20.10.7 - 2010

7

rodzajów przedsięwzięć mogących znacząco oddziaływać na środowisko oraz szczegółowych uwarunkowań związanych z kwalifikowaniem przedsiębiorców do sporządzania raportu o oddziaływaniu na środowisko (Dz. U. z 2004 r. Nr 257 poz. 2573).- inwestycja powyższa nie zalicza się do przedsięwzięć mogących oddziaływać na środowisko.

Uzyskanie decyzji o pozwoleniu na budowę nie będzie wymagać wcześniejszego uzyskania decyzji o środowiskowych uwarunkowaniach zgody na realizację przedsięwzięcia tzw. decyzji o środowiskowych uwarunkowaniach.

Inwestycja nie wymaga wyłączenia gruntów rolnych na cele nierolnicze pod planowaną inwestycję w trybie ustawy o ochronie **gruntów rolnych i leśnych (tekst jednolity Dz. U. z 2004 r. Nr 121 póź. 1266 ze zm.)**.

3. Warunki ochrony dziedzictwa kulturowego i zabytków oraz dóbr kultury współczesnej w przypadku odkrycia w trakcie prowadzenia robót budowlanych lub ziemnych przedmiotu, co do którego istnieje przypuszczenie, iż jest on zabytkiem, należy wstrzymać wszystkie roboty mogące uszkodzić lub zniszczyć odkryty przedmiot, zabezpieczyć przy użyciu dostępnych środków, ten przedmiot i miejsce jego odkrycia i niezwłocznie zawiadomić o tym Wojewódzkiego Konserwatora Zabytków, a jeśli nie jest to możliwe to właściwego terytorialnie Wójta Gminy Wielgie zgodnie z art. 32 ust. 1 ustawy z dnia 23 lipca 2003r. o ochronie zabytków i opiece nad zabytkami (Dz. U. Nr 162, poz. 1568).

4. Warunki obsługi w zakresie komunikacji:

Nie dotyczy

5. Warunki obsługi w zakresie infrastruktury technicznej:

Włączenie projektowanej sieci wodociągowej do Gminnej sieci wodociągowej.

6. Linia zabudowy

Nie dotyczy

7. Wymagania dotyczące ochrony osób trzecich:

Inwestycję należy projektować i realizować w sposób zapewniający spełnienie wymagań dotyczących poszanowania uzasadnionych interesów osób trzecich występujących w obszarze oddziaływania projektowanego obiektu.

Inwestycję należy projektować z uwzględnieniem art. 5 Prawa Budowlanego oraz przepisami szczególnymi zapewniającymi ochronę interesów osób trzecich

Robót ziemnych nie wolno wykonywać w taki sposób, żeby to groziło nieruchomościom sąsiednim utratą oparcia, zgodnie z art. 147 ustawy z dnia 23 kwietnia 1964r. Kodeks cywilny (Dz. U. Nr 16, poz. 93, z późn. zm.)

8. Linie rozgraniczające teren inwestycji

Linie rozgraniczające teren inwestycji zaznaczono na mapie w skali 1:1000, stanowiącej załącznik do niniejszej decyzji.

UZASADNIENIE

Gmina Wielgie wystąpiła z wnioskiem w sprawie wydania decyzji o sprawie ustalenia lokalizacji inwestycji celu publicznego dla inwestycji polegającej na budowie sieci wodociągowej w miejscowości Tupadły na terenie działek nr 228/2, 227/1, 235, 226/3, 220/6, 220/5 w gminie Wielgie.

Inwestycja zaliczona została do inwestycji celu publicznego o znaczeniu lokalnym.

Decyzja ustalająca warunki zabudowy ma charakter promesy uprawniającej do uzyskania pozwolenia na budowę na warunkach w niej określonych, ale dopiero wówczas, gdy spełnione zostaną warunki przewidziane w przepisach Ustawy Prawo Budowlane.

W orzeczeniu wydanej decyzji zawarto warunek nakładający obowiązek projektowania inwestycji – obiektów i urządzeń – z uwzględnieniem art. 5 Ustawy z dnia 7 lipca 1994r Prawo Budowlane (Dz. U. z 2006r Nr156, poz. 1118) oraz przepisów szczególnych. W tym pojęciu zawierają się również przepisy wykonawcze do tej ustawy.

Zgodnie z § 12 Rozporządzenia Ministra Infrastruktury z dnia 12 kwietnia 2002r. w sprawie warunków technicznych, jakim powinny odpowiadać budynki i ich usytuowanie (Dz. U. z 2002r. Nr 75, poz.

Za zgodność z oryginałem

Wielgie, data 2020-07-28

79

690 z późn. zmianami) oraz w oparciu o przepisy w zakresie ochrony środowiska - istnieje możliwość lokalizacji przedmiotowej inwestycji na terenie wskazanym przez Inwestora. Spełnienie tych wymogów podlega badaniu w postępowaniu o wydanie decyzji pozwolenia na budowę.

Projektowana budowie sieci wodociągowej w miejscowości Tupadły na terenie działek nr 228/2, 227/1, 235, 226/3, 220/6, 220/5 w gminie Wielgie nie będzie uciążliwa dla środowiska oraz dla dalszych nieruchomości sąsiednich o funkcji mieszkaniowej. Stąd realizacja zamierzenia nie będzie miała negatywnego wpływu na kształtowanie ładu przestrzennego.

Z uwagi na powyższe uznano, że planowana inwestycja **nie zakłóci wymagań ładu przestrzennego i spełnia warunki** zgodnie z przepisami Ustawy z dnia 27 marca 2003r o planowaniu i zagospodarowaniu przestrzennym (Dz. U. z 2003r. Nr 80. poz. 717 z późn. zmianami).

Biorąc powyższe pod uwagę orzeczono ustalić warunki zabudowy dla zamierzonej inwestycji.

POUCZENIE

Udzielona decyzja nie rodzi praw do terenu oraz nie narusza prawa własności i uprawnień osób trzecich. Wnioskodawcy, który nie uzyskał prawa do terenu, nie przysługuje roszczenie o zwrot nakładów poniesionych w związku z otrzymaną decyzją (art.63 ust. 2 i 4 ustawy z dnia 27 marca 2003r. o planowaniu i zagospodarowaniu przestrzennym).

Od niniejszej decyzji służy odwołanie do **Samorządowego Kolegium Odwoławczego** za pośrednictwem Wójta Gminy Wielgie w terminie 14 dni od daty jej doręczenia

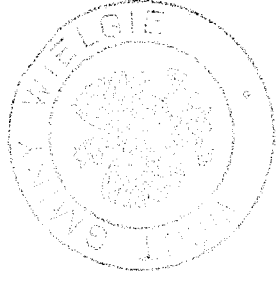

z up. WÓJTA

mgr inż. Jan Madoń
Zastępca Wójta

Załączniki:

1. Mapowy w skali 1:1000;

Otrzymują:

- Strony wg rozdzielnika
- a/a

Do wiadomości:

Starostwo Powiatowe w Lipnie

Za zgodność z oryginałem

Wielgie, data 20.07.2007

74

Niniejsza mapa przedstawia stan z dnia 26.02.2010r. w oznaczonym zakresie:

STAROSTWO POWIATOWE
skala 1:1000
Ark. 366.131.202.166.17.161
ul. Generała Wyszyńskiego 10 B
Obręb: Tupadły
wieś: Tupadły 38
gm. Wielgie
powiat: lipnowski
woj. kujawsko-pomorskie

GEODETA DOPRAWNIONY
ZPRAWY W WYSTAWIE
1401/1331

Układ współrzędnych „1965”
Układ wysokości: Kronstadt

KEPG 2849-6/2010
Ks.rob. 17/2010
Lipno, da. 01.03.2010r.

Nie wyklucza się również istnienia urządzeń podziemnych istniejących na granicy a nie objętych do inwestycyjnej gospodarki.

STAROSTWO POWIATOWE
LIPNOWSKI
ul. Generała Wyszyńskiego 10 B
16-100
Lipno
Kujawsko-Pomorskie
Wielgie
Tupadły 38
16-100
Lipno
Kujawsko-Pomorskie

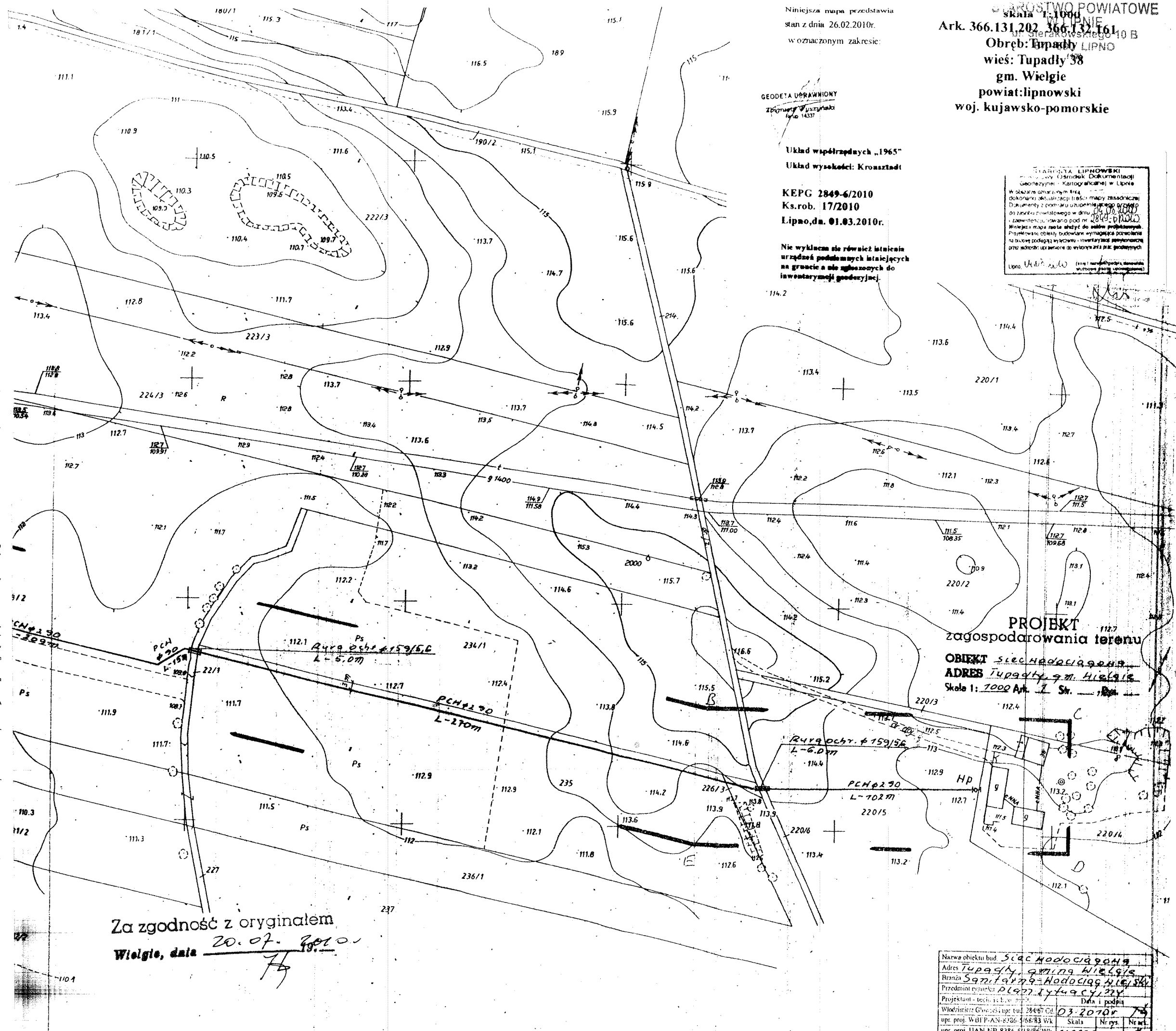
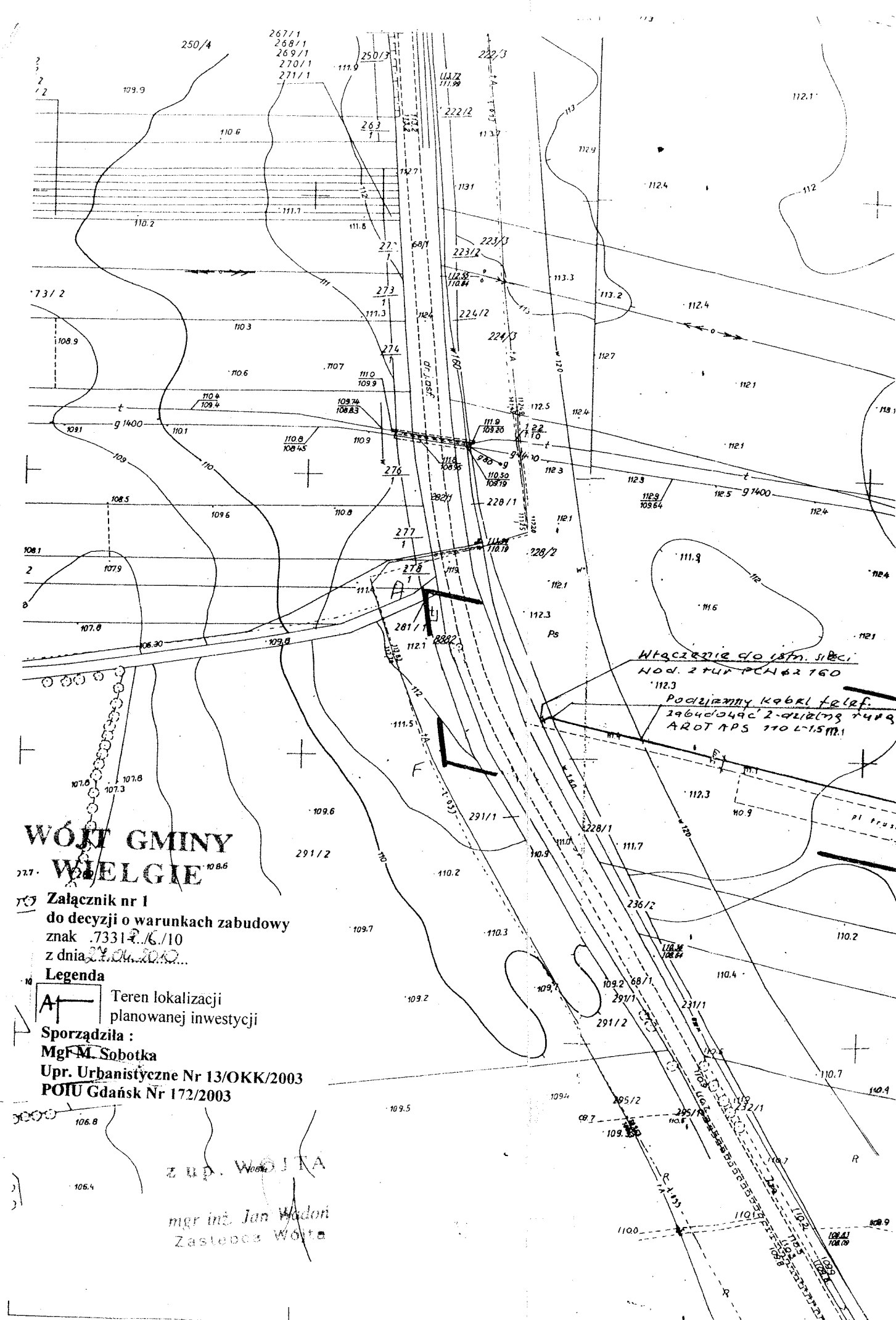

WÓJT GMINY WIELGIE

Załącznik nr 1
do decyzji o warunkach zabudowy
znak 7331/2016/10
z dnia 20.07.2010r.

Legenda
[Symbol] Teren lokalizacji planowanej inwestycji
Sporządziła:
Mgr M. Sobotka
Upr. Urbanistyczne Nr 13/OKK/2003
POU Gdańsk Nr 172/2003

z up. Wójta
mgr inż. Jan Wodon
Zastępca Wójta

Za zgodność z oryginałem
Wielgie, dnia 20.07.2010r.

PROJEKT
zagospodarowania terenu
OBIEKT: ŚCIEŻKA DO PRACZNY
ADRES: Tupadły, gm. Wielgie
Skala 1: 1000

Nazwa obiektu bud.	Ścieżka do Praczny
Adres	Tupadły, gm. Wielgie
Branża	Sanitarna - Nadrabianie
Przedmiot projektu	Plan zagospodarowania terenu
Projektant - techn. i lic.	KEPG 2849-6/2010
Wiodący Geodezja	2849-6/2010
upr. proj. WUB P-AN-8386-168-R3 WK	Skala
upr. proj. UAN-KB-8386-518-R6 WK	1:1000

STAROSTWO POWIATOWE

W LIPNIE
ul. Sierakowskiego 10 B
87 - 600 LIPNO

Warunki przyłączenia do sieci wodociągowej

Z dnia: **20.05.2010**

Inwestor: **Gmina Wielgie**

Adres: **ul. Starowiejska 8, 87-603 Wielgie**

W odpowiedzi na wniosek z dnia **20.05.2010 r.** wyrażamy zgodę na wykonanie sieci wodociągowej z rurociągu fi 160 mm. na fi 90 mm. w miejscowości Tupadły gm Wielgie. Włączenia do istniejącej sieci dokonać na działce nr 228/2.

Projekt powinien zawierać:

- niniejsze warunki techniczne
- opis techniczny
- plan sytuacyjny w 1 : 1000 opracowany przez służby geodezyjne dla celów projektowych z naniesieniem projektowanego podłączenia
- przekrój 1 : 100/100 lub 1 : 100/500 z uwzględnieniem urządzeń podziemnych istniejących i projektowanych
- rysunek miejsca zamontowania wodomierza (rzut i przekrój pomieszczenia lub studzienki)
- schemat montażu sieci wodociągowej
- zestawienie materiałów

Jednocześnie informujemy że na podłączeniu wodociagowym należy zamontować wodomierz w pomieszczeniu.

Niniejsze warunki techniczne ważne są przez okres dwóch lat od daty uzgodnienia.

Opracowany projekt w dwóch egzemplarzach podlega uzgodnieniu w zespole Uzgadniania Dokumentacji Projektowej **Starostwo Powiatowe w Lipnie**

.....
Warunkiem przystąpienia do wykonania robót jest uzyskanie zezwolenia.
Odbioru technicznego podłączenia Wod-Kan dokonują służby Gminny Konserwator sieci Wod-Kan.....

Należy zachować normatywne odległości projektowanego przyłącza od istniejącego uzbrojenia naziemnego i podziemnego w terenie.

Budowę sieci wodociągowej , należy prowadzić zgodnie ze wszelkimi wymogami „Prawa Budowlanego ” oraz przepisami technicznymi obowiązującymi w tym zakresie.
(w załączeniu)

URZĄD GMINY
w Wielgim
87 - 603 WIELGIE
ul. Starowiejska 8
woj. kujawsko - pomorskie
tel./fax (054) 289 - 77 - 95

Z UP. WÓJTA

mgr *Grzegorz Kalka*
Sekretarz Gminy

Za zgodność z oryginałem

Wielgie, data 20.07.2010

74

OPINIA NR GG. 7442-215/2010

dotycząca uzgodnienia dokumentacji projektowej

Przedmiot uzgodnienia : **lokalizacja sieci wodociągowej.**

Dla : **Gmina Wielgie**

Adres : **87-603 Wielgie, ul. Starowiejska 8**

Na zlecenie z dnia : **2010-05-19**

Data wpływu zlecenia do Zespołu : **2010-05-21**

Powiatowy Zespół Uzgadniania Dokumentacji Projektowej **uzgadnia** lokalizację obiektu położonego :

Gmina : **WIELGIE** Obręb ewidencyjny : **TUPADŁY**

Działka ewidencyjna numer : **zgodnie z projektem zagospodarowania terenu;**

Na podstawie art.28 ust.1 Ustawy z dnia 17 maja 1989 roku Prawo geodezyjne i kartograficzne (tekst jednolity Dz.U. z 2005 roku Nr 240, poz.2027 z późniejszymi zmianami) oraz § 8-16 Rozporządzenia Ministra Rozwoju Regionalnego i Budownictwa z dnia 2 kwietnia 2001 roku W sprawie geodezyjnej ewidencji sieci uzbrojenia terenu oraz zespołów uzgadniania dokumentacji projektowej (Dz.U. z 2001 roku Nr 38, poz.455).

UZGODNIENIE JEST WAŻNE TRZY LATA OD DATY UZGODNIENIA WRAZ Z ZAŁĄCZNIKIEM MAPOWYM

W SKALI 1: 1000

Numer godła arkusza mapy : 366.131.202, 366.132.161;

Uzgodnienie traci ważność w przypadku określonym w §13 ust.2 wyżej wymienionego Rozporządzenia, gdy inwestor albo organy administracji architektoniczno-budowlanej lub nadzoru budowlanego powiadomia zespół o utracie ważności, zmianie lub uchyleniu decyzji o warunkach zabudowy, zatwierdzeniu projektu budowlanego oraz pozwoleniu na budowę.

Uwagi i zalecenia:

1. Obiekty budowlane wymagające pozwolenia na budowę podlegają geodezyjnemu wyznaczeniu w terenie, a po ich wybudowaniu - geodezyjnej inwentaryzacji powykonawczej, obejmującej ich położenie na gruncie zgodnie z art. 27 Ustawy z dnia 17 maja 1989 roku Prawo geodezyjne i kartograficzne (tekst jednolity Dz.U. z 2005 roku Nr 240, poz.2027 z późniejszymi zmianami).
2. Inwestor i wykonawca robót winien prowadzić roboty w sposób wykluczający możliwość powstania awarii lub uszkodzeń sieci oraz armatury branzowej. W trakcie budowy należy bezwzględnie zachować i respektować wymagane normy branzowe. **W przypadku skrzyżowań z istniejącymi urządzeniami podziemnymi, należy odkryć przewody istniejące bez użycia sprzętu zmechanizowanego.**

3. Wszelkie prace należy wykonywać pod nadzorem przedstawiciela właścicielki instytucji branżowej:

- Administratora sieci wod.-kan.;
- Administratora sieci energetycznej, **ENERGA-OPERATOR S.A. Oddział w Toruniu Rejon Dystrybucji Rypin** - prace należy wykonać zgodnie z Polskimi Normami;
- Zarządców dróg:
 - powiatowej - prace należy wykonać zgodnie z pismem Dyrektora Zarządu Dróg Powiatowych w Lipnie z dnia 17.06.2010 r. nr ZDP-11/435/22/10;
 - gminnej - prace należy wykonać zgodnie z decyzją Wójta Gminy Wielgie z dnia 11.05.2010 r. nr GSO-K.G.-5510-11/10.
- Zarządcy wód.

4. Uzgodnienie lokalizacji warunkuje zatwierdzenie projektu budowlanego i wydanie pozwolenia na budowę przez **STAROSTWO POWIATOWE W LIPNIE - Wydział Architektury i Budownictwa**, natomiast nie rozstrzyga rozwiązań urbanistycznych – architektonicznych oraz technicznych projektu.

5. W razie niezgodności realizacji sieci uzbrojenia terenu z uzgodnionym projektem inwestor zobowiązany jest przedłożyć mapę z wynikami pomiarów powykonawczych właściciemu organowi administracji architektoniczno – budowlanej.

6. Nie przestrzeganie uwag i zaleceń PZUDP podlega sankcjom wynikającym z art.48 ust.1 pkt. 6 Ustawy z dnia 17 maja 1989 roku Prawo geodezyjne i kartograficzne (tekst jednolity Dz.U. z 2005 roku Nr 240, poz.2027 z późniejszymi zmianami).

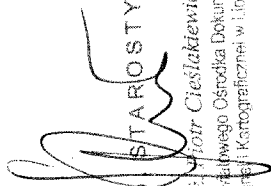

 STAROSTY
 mgr inż. Piotr Cieslakiewicz
 Kierownik Powiatowego Ośrodka Dokumentacji
 Geodezyjno-Kartograficznej w Lipnie

Otrzymują:

1. Zleceniodawca - 5 egz. projektu zagospodarowania terenu
2. PZUD a/a - 1 egz. projektu zagospodarowania terenu

Zarząd Dróg Powiatowych
w Lipnie
ul. Wojska Polskiego 8
67-500 LIPNO
tel.: 054 287 20 45, fax: 054 287 32 49

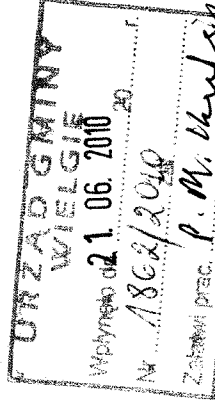
ZDP-11/435/22/10



73
STAROSTWO POWIATOWE
W LIPNIE
ul. Sułkowskińskiego 10 B
Lipno, dnia 17.06.2010r.

Urząd Gminy w Wielgim
ul. Starowiejska 8
87 – 603 Wielgie

W odpowiedzi na pismo GSR-MK-3040-6/10 z dnia 07.06.2010r. (data wpływu 09.06.2010r.) Zarząd Dróg Powiatowych w Lipnie uzgadnia lokalizację włączenia projektowanej sieci wodociągowej do istniejącej sieci wodociągowej przebiegającej w sąsiedztwie pasa drogowego drogi powiatowej nr 2729C Wielgie – Zakrzewo – Bętlewo (działki o nr 228/1, 68/1) w miejscowości Tupadły, gmina Wielgie, powiat lipnowski, w zakresie zgodnym z załączonym projektem zagospodarowania terenu stanowiącym załączniki do niniejszego uzgodnienia.

Niniejsze uzgodnienie nie zwalnia inwestora od obowiązku uzyskania dokumentów uprawniających do realizacji procesu inwestycyjnego, określonych w ogólnie obowiązujących przepisach.

Załączniki:

1. Projekt zagospodarowania terenu – zał. nr 1-2

DMR
Zarząd Dróg Powiatowych
w Lipnie
Wejciech Janiczak

Otrzymują:
1. Adresat.
2. a/a.

USŁUGI GEODEZYJNE
Zbigniew Wyszyński
ul. T. Kotłuszki 12/20, 87-600 Lipno
NIP 888-164-86-88, Regon 340478639

Niniejsza mapa przedstawia

stan z dnia 26.02.2010r.

w oznaczonym zakresie:

MAPA DO CELÓW PROJEKTOWYCH

skala 1:1000

Ark. 366.131.202 366.132.161

Obręb: Tupadły

wieś: Tupadły 38

gm. Wielgie

powiat: lipnowski

woj. kujawsko-pomorskie

GEODETA UPRAWNIENIY

Zbigniew Wyszyński
Kw. 14337

Układ współrzędnych „1965”

Układ wysokości: Kronsztadt

KEPG 2849-6/2010

Ks.rob. 17/2010

Lipno, dn. 01.03.2010r.

Nie wyklucza się również istnienia
urządzeń podziemnych istniejących
na gruncie a nie zgłoszonych do
inwentaryzacji geodezyjnej.

STAROSTA LIPNOWSKI

Powiatowy Ośrodek Dokumentacji
Geodezyjnej i Kartograficznej w Lipnie

W obszarze oznaczonym linią
dokonano aktualizacji treści mapy zasadniczej.
Dokumenty z pomiaru uzupełniającego przyległego
do zasobu powiatowego w dniu 04.03.2010r.
i zaawidencjonowano pod nr 2849-6/2010.
Niniejsza mapa może służyć do celów projektowych.
Projektowane obiekty budowlane wymagające pozwolenia
na budowę podlegają wytyczeniu i inwentaryzacji powiększanej
przez jednostki uprawnione do wykonywania prac geodezyjnych.

Lipno,
(imię i nazwisko podpis, stanowisko
sztabowe osoby upoważnionej)

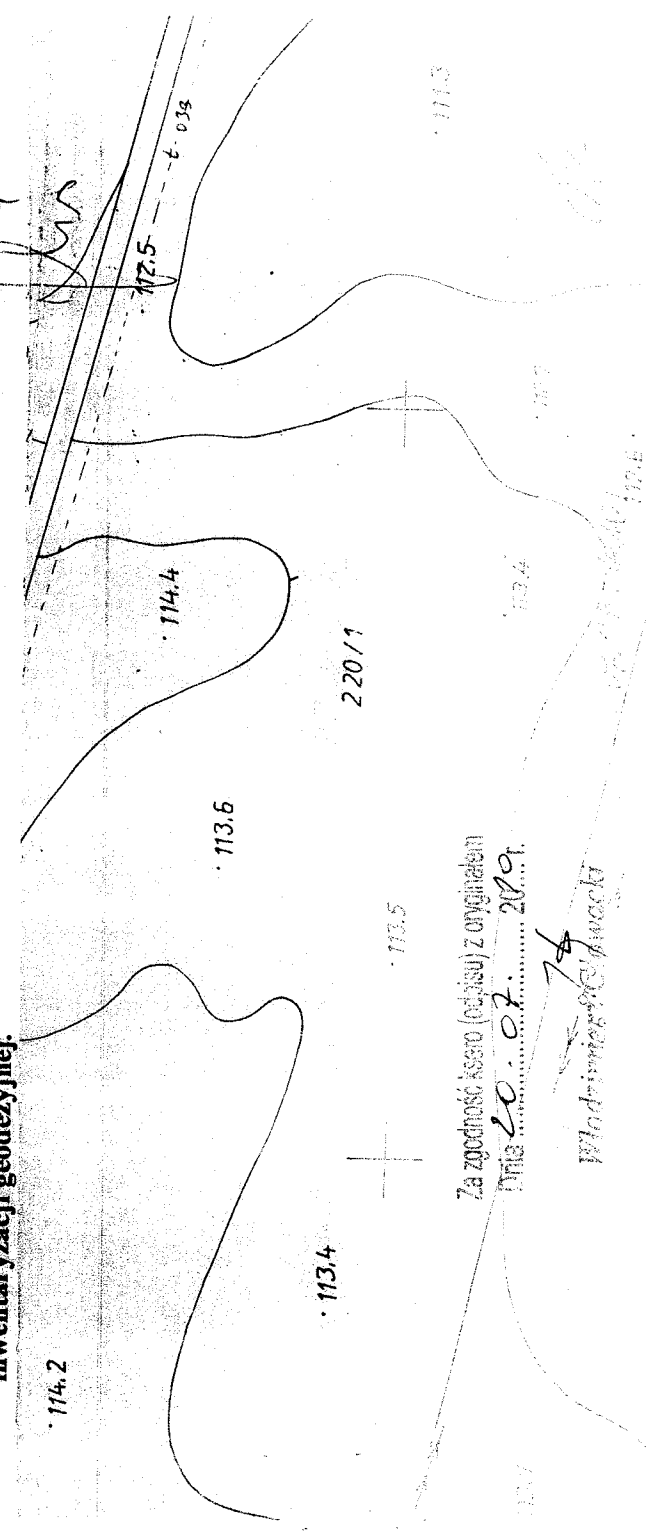

Za zgodności ksero (odpisu) z oryginałem

Data 20.07.2010r.

Włodzisław Cichocki

WÓJT GMINY WIELGIE

GSO-K.G.-5510-11/10

STAROSTWO POWIATOWE
W LIPNIE
ul. Sterałkowskiego 10 B
87 - 500 LIPNO

Wielgie, dnia, 11.05.2010r.

DECYZJA

Na podstawie art. 39 ust. 3 ustawy z dnia 21 marca 1985r. o drogach publicznych (Dz. U. z 2004r. Nr 204 poz. 2086 z późn. zm.) oraz art. 104 ustawy z dnia 14 czerwca 1960r. Kodeksu postępowania administracyjnego (Dz. U. z 2000r. Nr 98 poz. 1071 z późn. zm.) po rozpatrzeniu wniosku z dnia 11.05.2010 złożonego przez Gminę Wielgie, ul. Starowiejska 8 87-603 Wielgie w sprawie wydania zgody na zabudowę sieci wodociągowej w drodze gminnej w miejscowości Tupadły, nr dz. 220/6

WÓJT GMINY WIELGIE

wyraża zgodę na zabudowę sieci wodociągowej w drodze gminnej w miejscowości Tupadły w celu wykonania sieci wodociągowej do działki nr 220/5 w miejscowości Tupadły

UZASADNIENIE

Do Wójta Gminy Wielgie wpłynął wniosek Gminy Wielgie, ul. Starowiejska 8 87-603 Wielgie w sprawie wydania zgody na zabudowę sieci wodociągowej w drodze gminnej w miejscowości Tupadły w celu wykonania sieci wodociągowej do działki nr 220/5 w miejscowości Tupadły

Zgoda zarządcy drogi wyrażona w niniejszej decyzji **nie jest równoznaczna** z zezwoleniem na prowadzenie robót w pasie drogowym i umieszczenie urządzenia technicznego w drodze niezwiązanego z budową, przebudową i remontem dróg, o które wykonawca, albo inwestor powinien wystąpić do Wójta Gminy Wielgie w trybie i na warunkach określonych w Rozporządzeniu Rady Ministrów z dnia 24 stycznia 1986r. w sprawie wykonania niektórych przepisów ustawy o drogach publicznych (Dz. U. Nr 6 poz. 33 z późn. zm.).



Od niniejszej decyzji służy stronie odwołanie od Samorządowego Kolegium Odwoławczego we Włocławku za moim pośrednictwem złożone w terminie 14 dni od dnia jej doręczenia.

Otrzymują:

1. Gmina Wielgie ul. Starowiejska 8 87-603 Wielgie.
2. a/a

Za zgodność z oryginałem

Wielgie, dnia 20.07.2010r

79

WYPIŚCIE UPROSZCZONY Z REJESTRU GRUNTÓW
STAROSTWO POWIATOWE

STAROSTWO POWIATOWE
W LIPNIE

ul. Sierakowskiego 10 B
87-600 LIPNO

z dnia: 2010-03-01

ul. Sierakowskiego 10 B
87-600 LIPNO

NAZWISKO I IMIĘ (NAZWA)

Chw, UDZIAŁ, GRUPA, ADRES ZAMIESZKANIA (SIEDZIBA)

NAZWA OBRĘBU ARKUSZ DZIAŁKA POW. DZIAŁKI POŁOŻENIE DZIAŁKI, PODSTAWA NABYCIA, NIERUCHOMOŚĆ, JEDNOSTKA

Gmina : 040809_2-WIELGIE

SKARB PAŃSTWA ZARZĄD DRÓG POWIATOWYCH LIPNO TUPADŁY	1	228/1	0.0673	wł 1/1 1 za 1/1 1.7	87600 LIPNO ul. WOJSKA POLSKIEGO 8	G93
TUPADŁY	1	68/1	0.44	[ulica: DR.POW.2729C] [KW 21280] [ulica: DR.POW.2729C] []		G93
BRZYSZCZ JAN (HELENY, KAZIMIERZA) BRZYSZCZ ELŻBIETA (ADAM, IRENA) TUPADŁY	1	235	1.57	wł 1/IM 7.1 wł M		G10
TUPADŁY	1	228/2	4.09	[ulica: TUPADŁY] [KW 3561] [ulica: TUPADŁY] [KW 3561]		G10
SKARB PAŃSTWA GMINA WIELGIE TUPADŁY	1	226/2	0.07	wł 1/1 1	87-603 WIELGIE ul. STAROWIEJSKA	G4
TUPADŁY	1	227/1	0.04	za 1/1 1.7 [ulica: TUPADŁY] [] [ulica: TUPADŁY] []		G4
KALINOWSKA IWONA (JAN, ZOFIA) KALINOWSKI WOJCIECH (JAN, ZOFIA) TUPADŁY	1	236/1	1.15	wł 1/1 7.1 TUPADŁY 19 dz 1/1 - TUPADŁY 19		G87
TUPADŁY	1	236/1		[ulica: TUPADŁY] [KW 12036]		
ŁUGOWSKI JAROSŁAW (STANISŁAW, BOŻENA) ŁUGOWSKA BEATA (STANISŁAW, ELŻBIETA) TUPADŁY	1	220/3	0.03	wł 1/IM 7.1 87-603 TUPADŁY 37 wł M 87-603 TUPADŁY 37		G120
TUPADŁY	1	220/4	0.97	[ulica: TUPADŁY] [KW 11313] [ulica: TUPADŁY] [KW 11313]		G120
TUPADŁY	1	220/5	2.45	[ulica: TUPADŁY] [KW 11313] [ulica: TUPADŁY] [KW 11313]		G120

INSPEKTOR
Urząd Województwa Lubelskiego i Budynków

Janina Michalska

Województwo
Powiat
Jednostka ewidencyjna
Obręb

040809_2-WIELGIE
0019-TUPADŁY

Nr Kancelaryjny:

WYPIS Z REJESTRU

JEDNOSTKA REJESTROWA : G4

WŁAŚCICIELE
WŁADAJĄCY

właściciel :

udział: 1/1 SKARB PAŃSTWA

zarządca trwały :

udział: 1/1 GMINA WIELGIE

siedziba: 87-603 WIELGIE ul. STAROWIEJSKA

GRUNTY

Oznaczenie działki Arkusze Nr Działki	Bliższe określenie położenia	Określenie konturów - użytków i klas gleboznawczych		POWIERZCHNIA w ha		Numer księgi wieczystej lub oznaczenie innych dokumentów
		opis	oznac.	użytków i klas	działki	
1 226/3	TUPADŁY		W	0.40	0.40	
Identyfikator działki: 040809_2.0019.226/3						

Razem powierzchnia: **0.40 ha**, słownie: czterdzieści arów

cała jednostka: **4.2140 ha**, słownie: czterdzieści dwa tysiące sto czterdzieści m2

Dodatkowe uwagi do wypisu

Sporządzono według stanu rejestru z dnia: **2010-08-13**, sporządził(a): Administrator

Niniejszy dokument służy wyłącznie do celów informacyjnych.

Zastępca WÓJTA
mgr inż. Jan Wadoń

ul. Województwo
Powiat
Jednostka ewidencyjna
Obręb

040809_2-WIELGIE
0019-TUPADŁY

Nr Kancelaryjny:

79

STAROSTWO POWIATOWE
W LIPNIE
ul. Sierakowskiego 10 B
87-600 LIPNO

WYPIS Z REJESTRU

JEDNOSTKA REJESTROWA : **G5**

**WŁAŚCICIELE
WŁADAJĄCY**

właściciel :

udział: 1/1 SKARB PAŃSTWA

zarządca trwały :

udział: 1/1 GMINA WIELGIE

siedziba: 87-603 WIELGIE ul. STAROWIEJSKA

GRUNTY

Oznaczenie działki Arkusze Nr Działki	Bliższe określenie położenia	Określenie konturów - użytków i klas gleboznawczych		POWIERZCHNIA w ha		Numer księgi wieczystej lub oznaczenie innych dokumentów
		opis	oznac.	użytków i klas	działki	
1 220/6	TUPADŁY	drogi	dr	0.03	0.03	0.03

Identyfikator działki: 040809_2.0019.220/6

Razem powierzchnia: **0.03 ha**, słownie: trzy ary
cała jednostka: **2.10 ha**, słownie: dwa ha, dziesięć arów

Dodatkowe uwagi do wypisu

Sporządzono według stanu rejestru z dnia: **2010-08-13**, sporządził(a): Administrator

Niniejszy dokument służy wyłącznie do celów informacyjnych.

Zastępca WÓJTA
mgr inż. *Kan Wadoń*

MAPA ORIENTACJI W TERENIE

20

WOJEWÓDZTWO POWIATOWE
W LIPNIE
ul. Sierakowskiego 10 B
87-400 LIPNO
1972

Skala 1:8000
m. Tupadły

GMINY WSI TUPADŁY I UPA

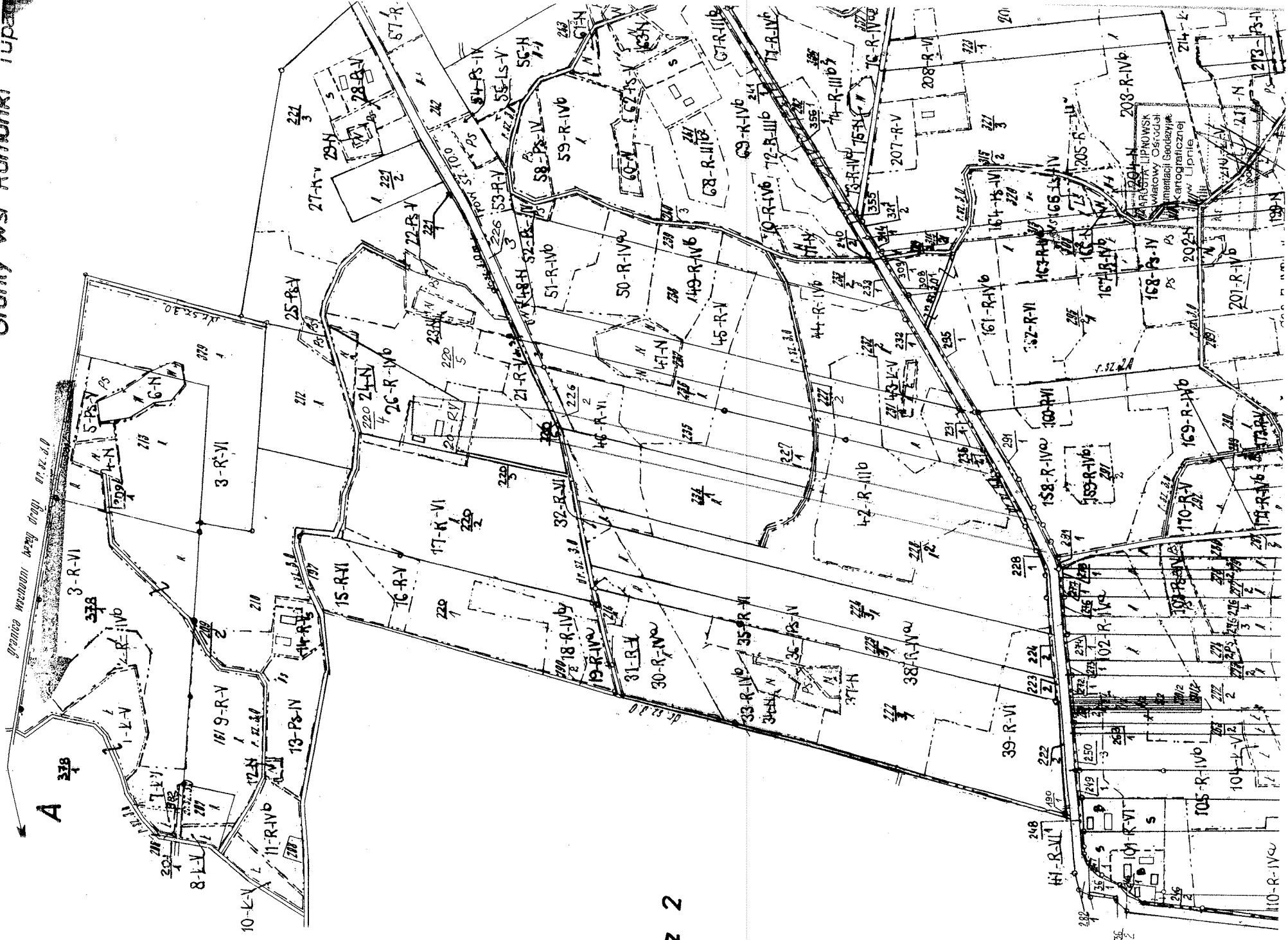

rkusz 2

USŁUGI GEODEZYJNE
Zdzisław Wysocki
ul. T. Kościuszki 12/20, 87-600 Lipno
NP 888-164-96-89, Fax 340478638

MAPA DO CELÓW PROJEKTOWYCH

skala 1:1000
Ark. 366.131.202 366.132.161
Obręb: Tupadły
wieś: Tupadły 38
gm. Wielgie
powiat: lipnowski
woj. kujawsko-pomorskie

Niniejsza mapa przedstawia
stan z dnia 26.02.2010r.
w oznaczonym zakresie:

Układ współrzędnych „1965”
Układ wysokości: Kronstadt

KEPG 2849-6/2010
Ks.rob. 17/2010
Lipno, dn. 01.03.2010r.

Nie wyklucza się również istnienia
urządzeń podziemnych istniejących
na gruncie a nie zgłoszonych do
inwentaryzacji geodezyjnej.

LIPNOWSKI
Urząd Dokumentacji
Geodezyjnej i Kartograficznej w Lipnie
ul. Sierpowickiego 10 B
87-600 Lipno
Tel. 888-164-96-89
Fax 340478638

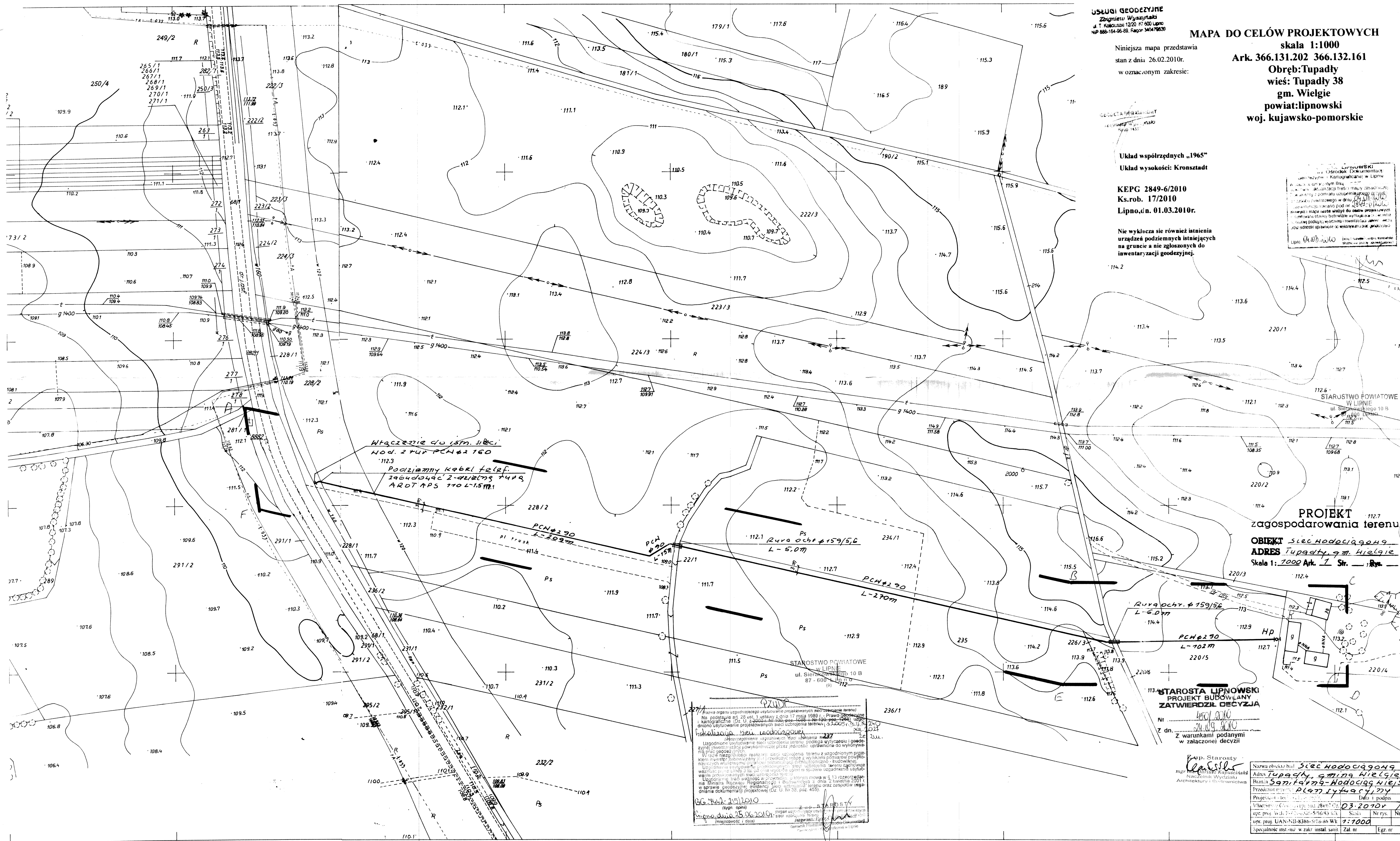

PROJEKT
zagospodarowania terenu
OBIEKT Sieć wodociągowa
ADRES Tupadły, gm. Wielgie
Skala 1: 1000 Ark. 7 Str. 1

STAROSTA LIPNOWSKI
PROJEKT BUDOWLANY
ZATWIERDZAJĄCY
Z dn. 01.03.2010
Z warunkami podanymi
w załączony decyzji

Właściciel: ...
Projektant: ...
Data: 25.02.2010
Miejscowość: Lipno

Nazwa obiektu bud.	Sieć wodociągowa
Adres	Tupadły, gmina Wielgie
Budowlany	Sanitarna wodociągowa
Projektant	PPGK Wa-wa
Data i podpis	03.2010
Wzrost	175
Skala	1:1000
Nr rys.	7
Nr ark.	7
Specjalność inst-nz w zakr. instal. sanit.	Zal. nr
Egz. nr	

SCHEMAT MONTAZOWY W LIPNIE
 hydrantu nr
 ul. Siatkowskiego 10 B
 87-600 LIPNO

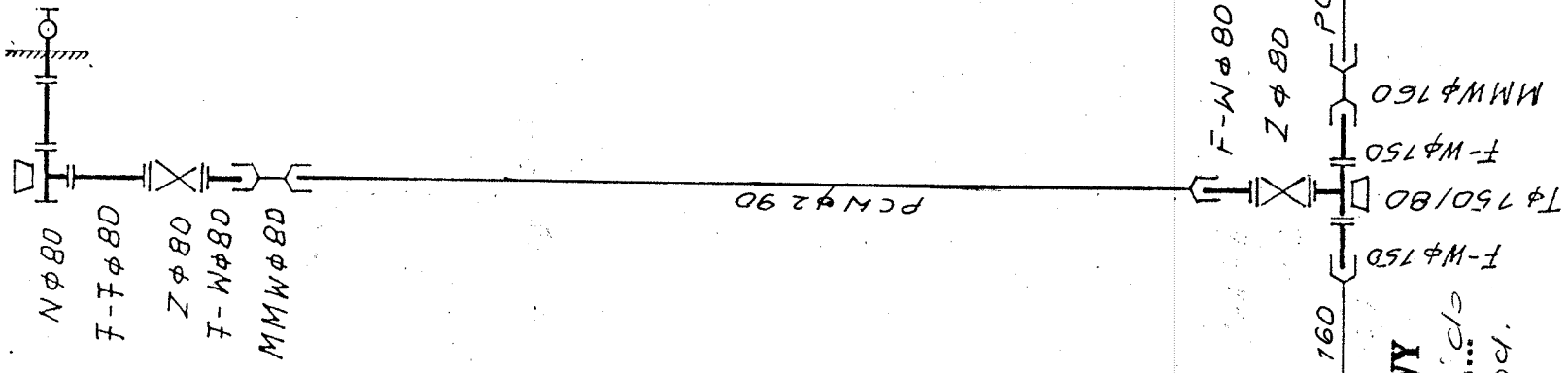

SCHEMAT MONTAZOWY

węzła nr. 144 cz. nr. 1/15
 istn. sieci wod.

Nazwa obiektu bud. Sieć wodociągowa	
Adres Tyrowa 1, 97m. Hielcie-490414	
Branża Sztuka i Inżynieria - wodociągowa	
Przedmiot rysunku Schemat montażowy	
Projektant - technik bud. arch.	Data i podpis
Włodzimierz Głowacki nr. bud. 234/67 G4	07.2010
upr. proj. WBP-AN-8386-5/68/83 Wk	Skala Nr rys. Nr ark.
upr. proj. UAN-NB-8386-5/18/86 Wk	~
Specjalność inst.-inż. w zakr. instal. sanit.	Zat. nr Egz. nr

BLOK OPOROWY BET.

φ 100 200 φ 250 200

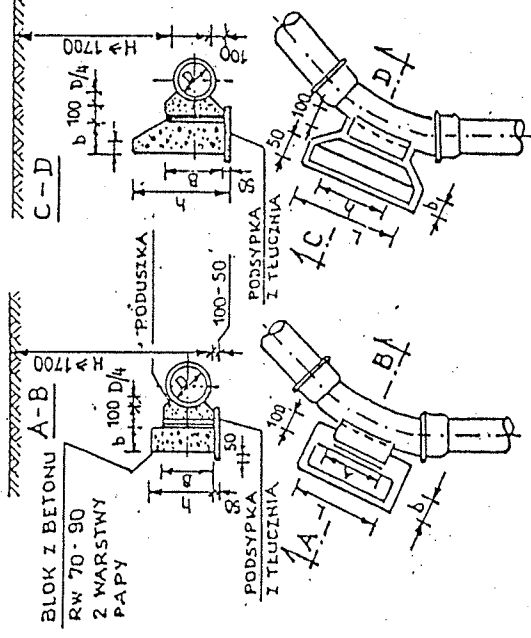

SZCZEGÓŁ ZAKOTWIENIA PRĘTÓW

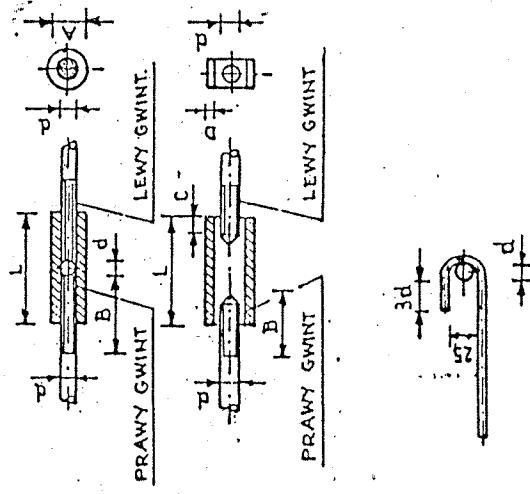

BLOK OPOROWY PRZY:

$h \leq 0.35$

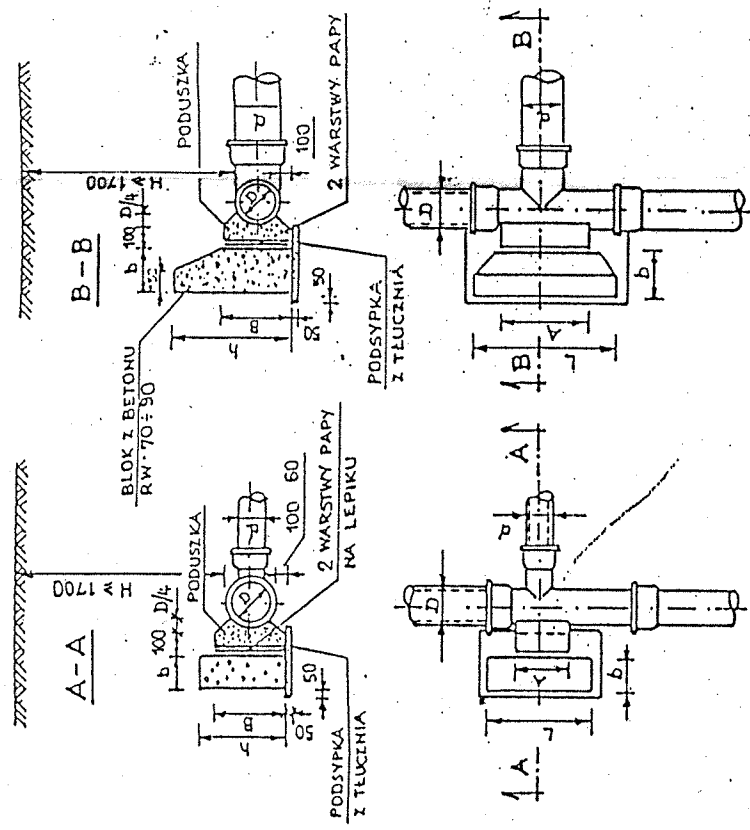

WYMIARY BLOKÓW OPOROWYCH GRUNTY MOKRE

WYWN. ŚREDN. mm	KĄT ZAŁ. α	CISN. PROB. 7.5			CISN. PROB. 15		
		A mm	B mm	h mm	A mm	B mm	h mm
100	90	300	200	300	300	200	300
	45	300	200	300	300	200	300
	30	300	200	300	300	200	300
150	90	400	200	450	400	200	400
	45	400	200	450	400	200	400
	30	400	200	450	400	200	400
200	90	500	250	550	500	250	500
	45	500	250	550	500	250	500
	30	500	250	550	500	250	500
250	90	600	300	650	600	300	600
	45	600	300	650	600	300	600
	30	600	300	650	600	300	600
300	90	700	350	750	700	350	700
	45	700	350	750	700	350	700
	30	700	350	750	700	350	700

BLOK PRZY ZAŁAMANIU TRASY WODOCIĄGOWEJ

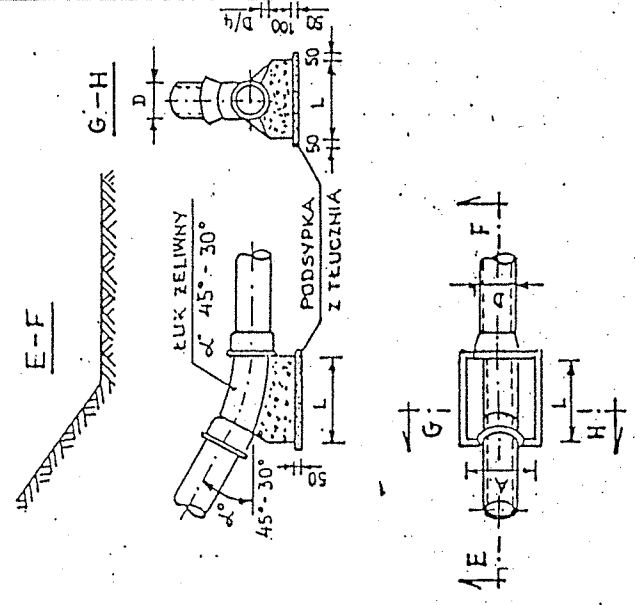

GRUNTY SUCHY I WILGOTNE

WYWN. ŚREDN. mm	KĄT ZAŁ. α	CISN. PROB. 7.5			CISN. PROB. 15		
		A mm	B mm	h mm	A mm	B mm	h mm
100	90	300	200	300	300	200	300
	45	300	200	300	300	200	300
	30	300	200	300	300	200	300
150	90	400	200	450	400	200	400
	45	400	200	450	400	200	400
	30	400	200	450	400	200	400
200	90	500	250	550	500	250	500
	45	500	250	550	500	250	500
	30	500	250	550	500	250	500
250	90	600	300	650	600	300	600
	45	600	300	650	600	300	600
	30	600	300	650	600	300	600
300	90	700	350	750	700	350	700
	45	700	350	750	700	350	700
	30	700	350	750	700	350	700

STAROSTWO POWIATOWE W LIPNIE

ul. Sierakowskiego 10 B
87-600 LIPNO

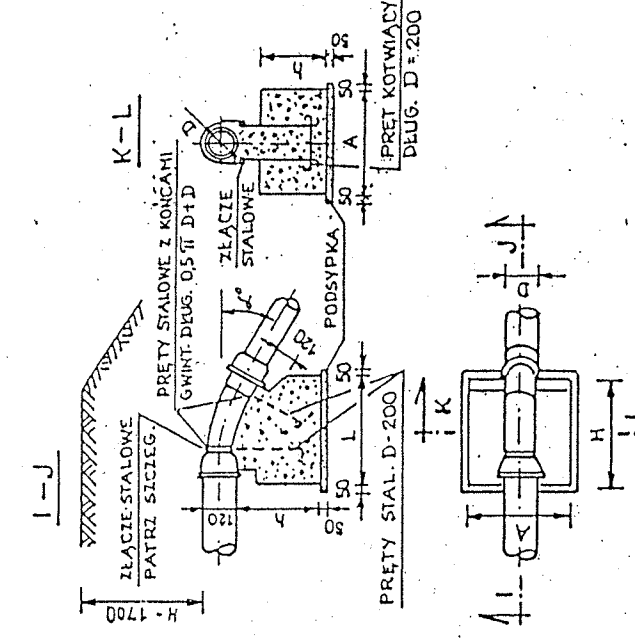

WYMIARY BLOKÓW I UCHWYTÓW

WYWN. ŚREDN. mm	KĄT ZAŁ. α	CISN. PROB. 7.5			CISN. PROB. 15		
		A mm	B mm	h mm	A mm	B mm	h mm
100	45	350	500	600	350	500	600
	30	300	400	500	300	400	500
	15	300	400	500	300	400	500
150	45	350	600	600	350	600	600
	30	350	600	600	350	600	600
	15	350	600	600	350	600	600
200	45	500	800	800	500	800	800
	30	500	800	800	500	800	800
	15	500	800	800	500	800	800
250	45	700	900	900	700	900	900
	30	700	900	900	700	900	900
	15	700	900	900	700	900	900
300	45	800	1100	1100	800	1100	1100
	30	800	1100	1100	800	1100	1100
	15	800	1100	1100	800	1100	1100

WYMIARY BLOKÓW

WYWN. ŚREDN. mm	KĄT ZAŁ. α	CISN. PROB. 7.5			CISN. PROB. 15		
		A mm	B mm	h mm	A mm	B mm	h mm
100	45	100	300	100	300	300	300
	30	80	250	180	300	300	300
	15	100	300	100	300	300	300
150	45	100	350	150	400	400	400
	30	80	350	150	350	350	350
	15	100	350	150	350	350	350
200	45	100	500	200	600	600	600
	30	100	400	200	400	400	400
	15	100	500	200	600	600	600
250	45	150	550	250	700	700	700
	30	100	500	250	600	600	600
	15	150	550	250	700	700	700
300	45	150	600	250	750	750	750
	30	150	550	250	700	700	700
	15	150	600	250	750	750	750

GRUNTY MOKRE

WYWN. ŚREDN. mm	KĄT ZAŁ. α	CISN. PROB. 7.5			CISN. PROB. 15		
		A mm	B mm	h mm	A mm	B mm	h mm
10	23	90	55	21	90	5	15
	13	29	100	55	25	100	5
	16	35	125	85	32	125	6
19	41	150	90	38	150	6	30
	22	44	175	110	44	175	8
	25	51	200	120	51	200	8

GRUNTY SUCHY I WILGOTNE

WYWN. ŚREDN. mm	KĄT ZAŁ. α	CISN. PROB. 7.5			CISN. PROB. 15		
		A mm	B mm	h mm	A mm	B mm	h mm
300/300	300/250	700	400	800	1250	400	400
	300/250	600	300	850	1100	400	400
	250/200	500	250	750	900	300	300
200/150	200/150	400	200	450	350	600	300
	150/100	300	200	300	250	300	300
	100/100	300	200	300	250	300	250

BLOKI OPOROWE

Nazwa obiektu bud. SIEĆ WODOCIĄGOWA
 Adres ul. Pociągowa 9m Hielperhof
 Branża Spółdzielca - Hodoć, 8.4.1972
 Przedmiot rysunku Zgłoszenie blokowa
 Projektant - technik bud. sanit. Data i podpis
 Włodzimierz Głowacki 28.4.76
 upr. proj. WBPP-AN-8386 5/68/83 WP Skala 1:1 rys. Nr ark.
 upr. proj. JAN-NB-8386-5/18/86 WK
 Specjalność inst. int. w zakł. instal. sanit. Zai. nr Egr. nr

Archiwizacja i kosztorys budowlany
ul. Okrzei adres terenowego organu
Kod 87-800 (dawniej 542 państwowej)

Nr. UAN-NB-8386-5/18/86 WK

DECYZJA

Na podstawie § 5, 6, 7 i § 13 ust. 1 rozporządzenia z dnia 20 lutego 1975 r. w sprawie samodzielných funkcji technicznych w budownictwie (Dz. U. Nr 8, poz. 46 / 75 stwierdza się, że

Obywatel WŁODZIMIERZ GŁOWACKI (wymienić imię — imiona i nazwisko)

Technik budowlany, -

(wymienić tytuł zawodowy)

urodzony dnia 30.06.1940r. w Pawłowie

posiada przygotowanie zawodowe, uprawniające do wykonywania samodzielnej funkcji P I O J E K T A N T A ,

inst.-tnz. w zakresie sieci sanitarnych

w szczególności z ogranicz. do sieci wod-kan.

Obywatel WŁODZIMIERZ GŁOWACKI (określić rodzaj specjalności techniczno-budowlanej lub specjalizacji zawodowej)

jest upoważniony do*):

Zakres upoważnień na odwrócić, -

Za zgodność ksero (opis) z oryginałem

Dnia 20.07.2009r.

Włodzimierz Głowacki

Otrzymał:

1. Ob. W. Głowacki

ul. Jezynowa 77

87-800 Włocławek

2. NB-e/a

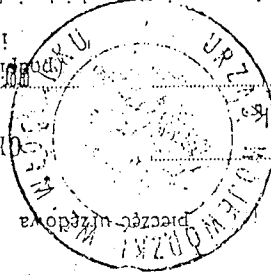

(opis) Włodzimierz Głowacki, Srodek
i stanowiąca służbowego

* określić zakres prawa wykonywania samodzielnej funkcji technicznej w budownictwie wynikający odpowiednio do rodzaju funkcji i specjalności techn.-budowlanej z przepisów § 1 ust. 5, § 2 ust. 2, § 4 ust. 1 i 2, § 5 ust. 2, § 6, § 7, § 8, § 13 ust. 1 rozporządzenia.

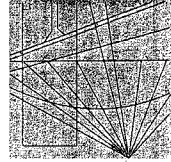

P O L S K A
I Z B A
I N Ż Y N I E R Ó W
B U D O W N I C T W A

Bydgoszcz 2009-12-18

(miejscowość, data)

Zaswiadczenie

Pan/Pani GŁOWACKI WŁODZIMIERZ

miejsce zamieszkania
87-801 WŁOCŁAWEK

UL. JEZYNOWA 77

jest członkiem Kujawsko-Pomorskiej

Okręgowej Izby Inżynierów Budownictwa

KUP/IS/0573/01

! posiada wymagane ubezpieczenie od odpowiedzialności

cywilnej.

Niniejsze zaświadczenie jest ważne od dnia

2010-01-01

do dnia

2010-12-31

ALBANSKO POLSKA IZBA INŻYNIERÓW BUDOWNICTWA
W WŁOCŁAWIE
85-030 BYDGOSZCZ, ul. B. Rabinowicza 6
tel. 052 306 70 00 - fax 052 306 70 59

(pieczęć i podpis przewodniczącego)

PRZEWODNICZĄCY
RADY OKRĘGOWEJ IZBY
INŻYNIERÓW BUDOWNICTWA
07-500 LIPNO
ul. Sierakowskiego 10 B
W LIPNIE
STAROSTWO POWIATOWE

mgr inż. Andrzej Myśliwiec

Niniejsze zaświadczenie potwierdza zawarcie obowiązkowego ubezpieczenia od odpowiedzialności cywilnej inżynierów budownictwa.

Przedmiotem ubezpieczenia jest odpowiedzialność cywilna deliktowa i kontraktowa ubezpieczonego za szkody wyrządzone w związku z wykonywaniem samodzielnych funkcji technicznych w budownictwie w zakresie posiadanych uprawnień budowlanych.

Suma gwarancyjna na jedno zdarzenie w okresie ubezpieczenia wynosi **50.000 EUR**.

O fakcie powstania szkody należy zawiadomić TU Allianz Polska S.A., ul. Rodziny Hiszpańskich 1, 02-685 Warszawa niezwłocznie, nie później niż w ciągu 14 dni od chwili uzyskania wiadomości przez poszkodowanego o roszczeniu, które może rodzić odpowiedzialność cywilną ubezpieczonego. Zgłoszenia szkody można dokonać przez wypełnienie i przesłanie formularza zamieszczonego na stronie internetowej Polskiej Izby Inżynierów Budownictwa www.piib.org.pl

Posiadanie ubezpieczenia obowiązkowego w ramach umowy generalnej zawartej pomiędzy PIIB a TU Allianz Polska S.A. umożliwia członkom Izby zawarcie dodatkowego ubezpieczenia od odpowiedzialności cywilnej na wyższe sumy gwarancyjne oraz uprawnia do korzystania z licznych zniżek na prywatne ubezpieczenie mieszkań, ubezpieczenia komunikacyjne, ubezpieczenia NNW i ubezpieczenie turystyczne.

Obsługą merytoryczną przedmiotowego ubezpieczenia zajmuje się broker Polskiej Izby Inżynierów Budownictwa **Hanza Brokers Sp z o.o.** który pod numerem infolinii **0 801 384 666**, stworzonej dla inżynierów budownictwa, rozwiązuje problemy związane z funkcjonowaniem obowiązkowego ubezpieczenia oraz świadczy pomoc w uzyskiwaniu terminowych i pełnych wpłat należnych odszkodowań.
www.hanzabrokers.pl

Jest upoważniony do :

1. sporządzania projektów sieci wodociągowych i kanalizacyjnych - o powszechnie znanych rozwiązaniach konstrukcyjnych,-

Za zgodność ksero (kopisu) z oryginałem

Dnia 20.07.2010r.

Włodzimierz Głowacki

Dyrektor Wydziału
Główny Architekt Wojewódzki

mgr inż. arch. Bogusław Stroszejn

STAROSTWO POWIATOWE

W LIPNIE

ul. Sierakowskiego 10 B

87-600 LIPNO

Lipno, dnia 20.07.2010r.

Ja, niżej podpisany projektant - adaptujący * *Projekty budowlanego*
Sieci wodociągowej. 4e krt. Turyckiej gminy.
Wielkie cło Ługoski. Tawostan

Dzielnica 228/2, 227/1, 235, 226/3, 220/6, 220/5.
 (nazwa projektu, lokalizacja, działka)

oświadczam, że w/w projekt został sporządzony zgodnie z obowiązującymi przepisami oraz
 zasadami wiedzy technicznej.

PROJEKTANT

Włodzimierz Głowacki

upr. bud. 284/67 Gd.

upr. proj. WBPP-AN-8386-5/68/83 WK

upr. proj. UAN-NB-8386-5/18/86 WK

specjalność inst. inż. w zakresie inżynierii

(data i podpis)

Podstawa prawna: art. 20 ust. 4 ustawy z dnia 7 lipca 1994 r. Prawo budowlane (tekst
 jednolity: Dz. U. z 2003 r., Nr 207, poz. 2016 z późniejszymi zmianami).

* niepotrzebne skreślić