

STAROSTA LIPNOWSKI
ul. Sierakowskiego 10 B
87 - 600 Lipno

tel. 288-66-45, fax. 288-66-35
ArB.6740.512.2012
Nr rej. wniosku: L. Dz. 1521/2012

Lipno, dnia 28 listopada 2012 roku

NIE PODLEGA OPŁACIE SKARBOWEJ

art. 7 ust. 1 pkt. 3 lit. 1
Ustawa z dnia 16.11.2006r. o opłacie skarbowej
(Dz. U. z 2006r. Nr 225 poz. 1685)

DECYZJA NR 554/2012

INSPEKTOR
ds. Budownictwa

mgr inż. Aneta Dąbrowska

Na podstawie art. 81 ust.1, art. 82 ust 1, art.28, art. 33 ust. 1, art. 34 ust. 4 i art. 36 ustawy z dnia 7 lipca 1994 r. - Prawo budowlane (tekst jednolity: Dz. U. nr 243, poz. 1623 z 2010r. zm.: 2011r. Nr 32, poz. 159, Nr 45, poz. 235, Nr 94, poz. 551, Nr 135, poz. 789, Nr 142, poz. 829, Nr 185, poz. 1092; Nr 232, poz. 1377; z 2012 Nr 472) oraz na podstawie art. 104 i art. 107 § 1 ustawy z dnia 14 czerwca 1960 r. - Kodeks postępowania administracyjnego (tekst jednolity: Dz. U. Nr 98, poz. 1071 z 2000 roku zm.: 2001 r. Nr 49, poz. 509; 2002 r. Nr 113, poz. 984; Nr 169, poz. 1387; Nr 153, poz. 1271; z 2003 r. Nr 130, poz. 1188; Nr 170, poz. 1660 z 2004r. Nr 162, poz. 1692, z 2005r. Nr 64, poz. 565, Nr 78 poz. 682 i Nr 181, poz. 1524; z 2008r. Nr 229, poz. 1539; z 2009r. Nr 195, poz. 1501, Nr 216, poz. 1676; z 2010r. Nr 40, poz. 230; Nr 182, poz. 1228; Nr 254, poz. 1700; z 2011r. poz. Nr 6, poz. 18; Nr 34, poz. 173; Nr 106, poz. 622; Nr 186, poz. 1100)

po rozpatrzeniu wniosku o pozwolenie na budowę z dnia 16 października 2012 r.

zatwierdzam projekt budowlany i udzielam pozwolenia

inwestor: Gmina Wielgie, ul. Starowiejska 8, 87-603 Wielgie;

na zadanie: **Budowa sieci wodociągowej na terenie gm. Wielgie w miejscowości Piaseczno - działka nr 19, Orłowo - działka nr 161/2, 160/2, 160/3, 160/4, 160/9, 160/8, 160/7, 160/6, 160/12, 166/2, 165/14, 165/15, 165/16, 165/17, 165/30, 165/6, 163/9, 163/8, 163/7, 163/6, 163/5, 163/4, 163/2, 160/1, 163/3.**

Kategoria XXVI obiektu budowlanego

wg projektu opracowanego przez:

Projektant:

- mgr inż. Andrzej Miazek – upr. bud. nr UA-V-8386-5/85/94 Wk w specjalności instalacyjno-inżynieryjnej w zakresie sieci wodociągowo-kanalizacyjnych oraz instalacji wodociągowo-kanalizacyjnych wpisany na listę inżynierów pod numerem KUP/IS/1584/01;

z zachowaniem następujących warunków, zgodnie z art. 36 ust. 1 oraz art. 42 ust. 2 i 3 ustawy - Prawo budowlane:

- 1) Szczególne warunki zabezpieczenia terenu budowy i prowadzenia robót budowlanych:
 - przestrzegać wymogi i uwagi instytucji uzgadniających i opiniujących projekt budowlany;
 - należy zapewnić bezpieczeństwo ludzi i mienia przy wykonywaniu robót budowlanych;
 - budowę prowadzić pod nadzorem osoby posiadającej uprawnienia do kierowania robotami

- budowlanymi w odpowiedniej specjalności;
 - teren prowadzonych robót zabezpieczyć przed dostępem osób nieupoważnionych;
 - roboty ziemne w pobliżu istniejącego uzbrojenia prowadzić przy użyciu sprzętu ręcznego;
 - zachować warunki techniczne na przyłączenie do gminnej sieci wodociągowej znak: GSR.6853.42.2012.SS z dnia 15 maja 2012r. wydane przez Urząd Gminy w Wielgim;
 - spełnić wymogi i zalecenia wynikające z opinii Nr GG.6630.233.2012 Starosty Lipnowskiego z dnia 20 czerwca 2012r. zespołu uzgodnień dokumentacji projektowej w zakresie ustawy z dnia 17 maja 1989r. Prawo geodezyjne i kartograficzne (Dz. U. z 2000r. Nr 100, poz. 1086 ze zm.);
 - zachować warunki zawarte w decyzji znak: GSR.7230.1.36.2012.SS z dnia 25 kwietnia 2012r. wydanej przez Wójta Gminy Wielgie zezwalającej na umieszczenie w drodze gminnej sieci wodociągowej;
 - po zakończeniu robót budowlanych teren budowy należy uporządkować.
- 2) Czas użytkowania tymczasowych obiektów budowlanych: nie dotyczy.
 - 3) Terminy rozbiórki:
 - a) istniejących obiektów budowlanych nie przewidzianych do dalszego użytkowania: nie dotyczy;
 - b) tymczasowych obiektów budowlanych: nie dotyczy.
 - 4) Szczegółowe wymagania dotyczące nadzorów na budowie:
 - ustanowić kierownika budowy,
 - zarejestrować dziennik budowy w tut. wydziale.
 - 5) Inwestor jest zobowiązany zawiadomić właściwy organ nadzoru budowlanego o zakończeniu budowy co najmniej 21 dni przed zamierzonym terminem przystąpienia do użytkowania.
 - 6) Kierownik budowy (robót) jest obowiązany prowadzić dziennik budowy oraz umieścić na budowie, w widocznym miejscu tablicę informacyjną oraz ogłoszenie, zawierające dane dotyczące bezpieczeństwa pracy i ochrony zdrowia.
- Obszar oddziaływania obiektu, o którym mowa w art. 28 ust. 2 ustawy - Prawo budowlane, obejmuje nieruchomości:**
- Piaseczno - działka nr 19,
 - Orłowo - działka nr 161/2, 160/2, 160/3, 160/4, 160/9, 160/8, 160/7, 160/6, 160/12, 166/2, 165/14, 165/15, 165/16, 165/17, 165/30, 165/6, 163/9, 163/8, 163/7, 163/6, 163/5, 163/4, 163/2, 160/1, 163/3.

UZASADNIENIE

Rozpatrując wniosek inwestora stwierdzono, iż przedłożony projekt budowlany ma wymaganą formę i jest kompletny. Został wykonany przez osobę posiadającą odpowiednie uprawnienia budowlane, która w chwili sporządzenia projektu była członkiem właściwej izby samorządu zawodowego. Projektant złożył oświadczenie, o którym mowa w art. 20 ust. 4 ustawy Prawo budowlane, o sporządzeniu projektu budowlanego zgodnie z obowiązującymi przepisami oraz zasadami wiedzy technicznej.

Inwestor złożył oświadczenie o posiadaniu prawa do dysponowania nieruchomością na cele budowlane, uzyskał niezbędne opinie i uzgodnienia, a także przedłożył ostateczną decyzję o ustaleniu lokalizacji celu publicznego znak: GSR.6733.2.4.2012.SS z dnia 23 kwietnia 2012r. wydaną przez Wójta Gminy Wielgie.

Projekt zagospodarowania terenu jest zgodny z ustaleniami zawartymi w powyższej decyzji.

Investor spełnił wymagania art.32 ust.4, art. 33 ust.2 ustawy Prawo budowlane.

W toku prowadzonego postępowania administracyjnego na podstawie art. 28 ust. 2 ustawy Prawo budowlane zawiadomiono strony o złożeniu przez Inwestora wniosku o pozwolenie na budowę w/w inwestycji umożliwiając im zapoznanie się ze złożoną dokumentacją.

Strony nie wniosły uwag i zastrzeżeń.

Mając na uwadze powyższe należało orzec jak w sentencji.

Od niniejszej decyzji służy Stronom odwołanie do Wojewody Kujawsko-Pomorskiego w Bydgoszczy, ul. Jagiellońska 3, za pośrednictwem w terminie 14 dni od dnia jej doręczenia.



Starosta
mgr inż. *[Signature]* Kapuściński
Naczelnik Wydziału
Architektury i Budownictwa

Załączniki: 4 egzemplarze zatwierdzonego projektu budowlanego.

Otrzymują z załącznikami:

1. Gmina Wielgie, ul. Starowiejska 8, 87-603 Wielgie - x 2 egz. zatwierdzonego projektu budowlanego, x decyzja;

2. A/a AD - 1 egz. zatwierdzonego projektu budowlanego, x 2 decyzja;

Otrzymują:

1. Strony biorące udział w postępowaniu - x decyzja;

Otrzymują do wiadomości:

1. Powiatowy Inspektor Nadzoru Budowlanego w Lipnie - 1 egz. zatwierdzonego projektu budowlanego, x decyzja

2. Wójt Gminy Wielgie - x decyzja.

+ służby podatkowe zgodnie z Rozporządzeniem Min. Fin. z dnia 24 grudnia 2002 r. w sprawie informacji podatkowe, (Dz. U. Nr 240 z 2002 r. poz. 2061 ze zm.)

O każdej zmianie kierownika budowy należy
zawiadomić organ nadzoru budowlanego

Warunkiem rozpoczęcia prac budowlanych
jest wyłączenie w terenie projektowanej
budowli przez jednostkę wykonawstwa
geodezyjnego.

POUCZENIE

1. Inwestor jest obowiązany zawiadomić o zamierzonym terminie rozpoczęcia robót budowlanych, na które jest wymagane pozwolenie na budowę, właściwy organ nadzoru budowlanego oraz projektanta sprawującego nadzór nad zgodnością realizacji budowy z projektem, co najmniej na 7 dni przed rozpoczęciem, dołączając na piśmie:

1) oświadczenie kierownika budowy (robót) stwierdzające sporządzenie planu bezpieczeństwa i ochrony zdrowia oraz przyjęcie obowiązku kierowania budową (robotami budowlanymi), a także zaświadczenie, o którym mowa w art. 12 ust. 7 ustawy - Prawo budowlane,

2) w przypadku ustanowienia nadzoru inwestorskiego - oświadczenie inspektora nadzoru inwestorskiego, stwierdzające przyjęcie obowiązku pełnienia nadzoru inwestorskiego nad danymi robotami budowlanymi, a także zaświadczenie, o którym mowa w art. 12 ust. 7 ustawy - Prawo budowlane,

3) informację zawierającą dane zamieszczone w ogłoszeniu, o którym mowa w art. 42 ust. 2 pkt 2 ustawy - Prawo budowlane.

2. Inwestor może przystąpić do użytkowania obiektu przed wykonaniem wszystkich robót budowlanych pod warunkiem uzyskania pozwolenia na użytkowanie, wydanego przez właściwy organ nadzoru budowlanego.

3. W przypadku gdy uzyskanie pozwolenia na użytkowanie nie jest wymagane, do użytkowania obiektu można przystąpić po upływie 21 dni od dnia doręczenia do właściwego organu nadzoru budowlanego zawiadomienia o zakończeniu budowy, jeżeli organ w tym terminie nie wniesie sprzeciwu w drodze decyzji.

4. Decyzja o pozwoleniu na budowę wygasa, jeżeli budowa nie została rozpoczęta przed upływem 3 lat od dnia, w którym decyzja niniejsza stała się ostateczna lub budowa została przerwana na czas dłuższy niż 3 lata.

Warunkiem odbioru realizowanych obiektów budowlanych jest wpis jednostki wykonawstwa geodezyjnego w dzienniku budowy o dokonanych pomiarach lub złożeniu zlecenia na w/w pomiar.

Po zakończeniu budowy obiektu budowlanego (w przypadku urządzeń podziemnych przed ich zasypaniem) inwestor zobowiązany jest zlecić i zgłosić inwentaryzację podwykonawczą w jednostce wykonawstwa geodezyjnego.



Pozwolenie z dnia 28.11.2012
Nr 554/2012

PROJEKT BUDOWLANY

Nazwa obiektu: Budowa sieci wodociągowej

Inwestor
GMINA WIELGIE

Adres inwestycji
Piaseczno-Orłowo, gm. Wielgie, pow. Lipnowski.
Działki
nr: 19, 160/12, 160/6, 160/7, 160/8, 160/9, 160/4, 160/3, 160/2, 160/1, 161/2 (droga), 163/2, 163/7, 163/6, 163/5, 163/4, 163/3, 163/8, 163/9, 165/6, 165/14, 165/15, 165/16, 165/17, 165/30, 166/2

Zespół projektowy
Opracował: EKO-BUD Agnieszka Żołędowska 87-800 Włocławek, ul. Ziółowa 1a NIP: 888-100-60-23
Projektant: Andrzej Miazek Nr uprawnień: UA-V-7342-5/85/94 Wk



Branża: Sanitarna-Wodociąg Wiejski	EGZ.3
---	--------------

Data wykonania: Wrzesień 2012r.
--

Projekt podlega ochronie prawa autorskiego

Podstawa prawna: Ustawa o prawie autorskim i prawach pokrewnych z dnia 04.02.1994; Dz. U. nr 24, pozycja 83 z dnia 23.02.1994.
Właścicielem praw autorskich jest EKO-BUD Agnieszka Żołędowska ul. Ziółowa 1a, 87-800 Włocławek

OPIS TECHNICZNY:

1. Podstawa opracowania.
 2. Materiały wyjściowe do projektowania.
 3. Zakres opracowania.
 4. Zapotrzebowanie na wodę.
 - 4.1. Zapotrzebowanie wody na cele p.poż.
 - 4.2. Obliczenia hydrauliczne.
 5. Sieć wodociągowa.
 - 5.1. Rozwiązania materiałowe.
 - 5.2. Roboty ziemne.
 6. Próba na ciśnienie i dezynfekcje sieci.
 7. Oznakowanie.
- Zestawienie materiałów.

UZGODNIENIA:

1. Decyzja o ustaleniu lokalizacji inwestycji celu publicznego o znaczeniu gminnym z załącznikiem graficznym.
2. Warunki techniczne przyłączenia się do sieci wodociągowej.
3. Opinia ZUDP Starostwa Powiatowego w Lipnie.
4. Decyzja Wójta Gminy Wielgie dotycząca drogi gminnej.
5. Wypisy z rejestru gruntów.
6. Mapy sytuacyjno-wysokościowe terenu w skali 1:1000.
7. Mapa ewidencyjna w skali 1:5000.
8. Schematy montażowe węzłów.

Załączniki:

1. Decyzja o prawie wykonywania funkcji projektanta.
2. Zaświadczenie o członkostwie w Izbie Inżynierów.
3. Oświadczenie projektanta.

1. PODSTAWA OPRACOWANIA

Podstawą opracowania niniejszego projektu jest zlecenie Urzędu Gminy w Wielgiem.

2. MATERIAŁY WYJŚCIOWE DO PROJEKTOWANIA

- Mapa sytuacyjno-wysokościowa terenu w skali 1:1000.
- Decyzja o ustaleniu lokalizacji inwestycji celu publicznego o znaczeniu gminnym.GSR .6733.2.4.2012.SS z dnia 23.04.2012r. z załącznikiem graficznym.
- Warunki techniczne dotyczące przyłączenia się do sieci wodociągowej w Wielgiem Nr : GSR.6853.42.2012.SS z dnia 15.05.2012r.
- Opinia ZUD Nr GG.6630.233.2012 z dnia 20.06.2012r.PZUD Starostwa Powiatowego w Lipnie.
- Wskazanie lokalizacyjne z zakresem opracowania podanym przez Urząd Gminy w Wielgiem.
- Wizja lokalna w terenie z dokonaniem uzgodnień z poszczególnymi odbiorcami wody.

3. ZAKRES OPRACOWANIA

Zakresem opracowania objęto sieć wodociągową w miejscowości Piaseczno-Orłowo, gm.Wielgie .

Wodociąg projektuje się dla zaspokojenia potrzeb bytowo-gospodarczych ludności.

Włączenie projektowanej sieci wodociągowej nastąpi do istniejącego wodociągu PVC 90. w punkcie „W”. Woda doprowadzona do gospodarstw musi odpowiadać wodzie do picia i potrzeb gospodarczych. Wymaganą jakość wody określa :

Rozporządzenie Ministra Zdrowia z dnia 4 września 2000r w sprawie warunków, jakim powinna odpowiadać woda do picia i na potrzeby gospodarcze, woda w kąpieliskach, oraz zasad sprawowania kontroli jakości wody przez organy Inspekcji Sanitarnej (Dz.U.nr 82.poz 937).

Projektowana wodociąg nie będzie negatywnie wpływał na środowisko,Zakres oddziaływania inwestycji zamyka się w granicach działek wymienionych w decyzji o ustaleniu lokalizacji inwestycji celu publicznego.

4. ZAPOTRZEBOWANIE WODY.

Zapotrzebowanie na wodę dla celów bytowo - gospodarczych ludności przyjęto w oparciu o Rozporządzenie Ministra Infrastruktury z dnia 14 stycznia 2002 r. w sprawie określenia przeciętnych norm zużycia wody. (Dz.U z dnia 31 stycznia 2002r.) i wynosi średnio dla:

1 mieszkańca – 120dm³/d

samochód osobowy (3 mycia w m-cu) -175 l na 1 mycie

działka rekreacyjna(15 dni/m-cu w okresie 15.04-15.09) - 2,5 l/m²

$$Q_{\max} = 0,99 \text{ l/s}$$

4.1 Zapotrzebowanie wody na cele p.poż.

Zapotrzebowanie wody na cele p.poż. do zewnętrznego gaszenia pożaru dla jednostek osadniczych do 5000 mieszkańców przyjęto zgodnie z PN-/B-02864 pkt 2.1.1. i wynosi 10dm³/s.

4.2 Obliczenia hydrauliczne

W obliczeniach uwzględniono minimalne ciśnienie wody bytowo gospodarczej dla budynków piętrowych przyjmując 14 m sł. wody, a dla celów pożarowych – 20 m sł. wody.

5. SIEĆ WODOCIĄGOWA

5.1 Rozwiązania materiałowe

Do przesyłania wody projektuje się główną sieć wodociągową z rur PVC 90 przeznaczonych do przesyłania wody do picia, przy maksymalnym ciśnieniu roboczym 1MPa, łączonych na wcisk przy pomocy uszczelki gumowej. Armaturę stanowią będą 2 zasuwy, 2 hydranty nadziemne, trójniki fi 90. Projektuje się 2 hydranty nadziemne ø 80 z zasuwą odcinającą rozmieszczony na końcówce sieci zgodnie z planem sytuacyjnym. Do odcięcia sieci projektuje się zasuwę żeliwną - zasuwa żeliwna powinna spoczywać na betonowym podłożu. Rury ciśnieniowe z PVC-U łączone na kielich i uszczelkę nie mają zdolności przenoszenia sił poosiowych wywołanych ciśnieniem występującym w rurze. W celu zwiększenia stabilności przewodu ułożonego w wykopie (szczególnie do zabezpieczenia przed wysunięciem się bosego końca z kielicha -co może wystąpić przy kolanach, łukach, trójnikach, hydrantach) stosować należy bloki oporowe prefabrykowane lub wylewane na miejscu umożliwiające przeniesienie sił poosiowych występujących w rurociągu na grunt. Warunkiem odpowiedniej skuteczności wzmocnienia jest wylanie betonu na twardej ścianie wykopu. W przypadku konieczności wykonania bloku na nieutwardzonym gruncie wypełnienie wykopu musi być bardzo dokładnie i ostrożnie ubite. Aby zabezpieczyć kształtkę przed tarciami o beton należy oddzielić go od kształtki grubą folią lub taśmą z tworzywa. Budowa bloków oporowych powinna spełniać warunki podane w PN-B-10725 Wodociągi. Przewody zewnętrzne. Wymagania i badania.

Alternatywą dla bloków oporowych mogą być wzmocnienia złącz kielichowych jako umocowania sztywne przenoszące siły parcia. Umocnienia te są łatwe i szybkie w montażu. Projektuje się sieć wodociągową z rur PVC PN10 z certyfikatem jakości i atestem higienicznym. System użyty do wbudowania powinien być kompletny i obejmować:

- rury ciśnieniowe kielichowe
- kształtki kielichowe (nasuwki, łuki ciśnieniowe)
- kształtki kołnierzowe (trójniki, kształtki kołnierzowe)
- system do realizacji przyłączy domowych.

5.2. Roboty ziemne.

Wykopy pod przewody wodociągowe z rur PVC należy prowadzić zgodnie z normą PN-B-10736 z 1999 r. Roboty ziemne. Wykopy otwarte dla przewodów wodociągowych i kanalizacyjnych. Warunki techniczne wykonania.

Zgodnie z PN-B- 10725 Wodociągi. Przewody zewnętrzne . Wymagania i badania.- Głębokość ułożenia przewodu powinna być taka , aby jego przykrycie mierzone od powierzchni przewodu do rzędnej terenu było większe niż głębokość przemarzania gruntów o 0,4 m dla rur o średnicy mniejszej niż 1000 mm. Rurociąg układać na głębokości 1,70 m od powierzchni terenu na gruncie rodzimym bez gród i kamieni. Do podsypki można użyć wykopany materiał, o ile się do tego nadaje, jeżeli nie, to należy użyć piasku o max. wielkości kamieni 2mm. Wypoziomowana podsypka o grubości ok. 10 cm musi być luźno ułożona i nieubita, aby zapewnić odpowiednie podparcie dla rur i kielicha. Użyty materiał i sposób zasypania nie powinny spowodować uszkodzenia ułożonego przewodu. Grubość warstwy ochronnej zasyпки powinna wynosić 0,5 m ponad wierzch rury. Obsypkę należy ubić warstwami o max grubości 25 cm.

Roboty ziemne ze względu na głębokość wymagają umocnienia na całej długości. Należy zabezpieczyć tymczasowe przejścia i przejazdy do poszczególnych zagród. Tyczenie trasy oraz późniejszą inwentaryzację zlecić uprawnionym geodetom. W przypadku napotkania na grunty zwarte lub z dużą ilością kamienia należy pod spód rury wykonać podsypkę piaskową grubości 10cm, w przypadku niezbyt głębokiego zalegania gruntu o małej nośności -wybrać ten grunt i wymienić na piasek do poziomu posadowienia rury z wyprofilowaniem dna. W przypadku zalegania gruntu o małej nośności można wykonać płytę betonową fundamentową z ułożeniem na niej podłoża z piasku z wyprofilowaniem dna. Wodociąg zaprojektowano częściowo w pasie dróg o nawierzchni gruntowej. Aby uniknąć osiadania gruntu pod drogami zasypkę należy zagęścić do 95% zmodyfikowanej wartości Proktora. Materiał obsypki nie może być zmrożony ani też zawierać ostrych kamieni lub innego łamanego materiału. Do wykonania wypełnienia wykopy nad strefą ochronną rurociągu można przystąpić po dokonaniu kontroli stopnia zagęszczenia zasyпки. Do zasyпки można użyć materiału rodzimego.

6. PRÓBA NA CIŚNIENIE I DEZYNFEKCJA SIECI.

Zmontowane odcinki rurociągu o długości ok. 200 m należy zasypać 30 cm warstwą ziemi. Łuki, trójniki, zawory, zaślepki powinny być odkryte podczas próby ciśnieniowej. Odcinki sieci poddać próbie na ciśnienie nie mniejsze niż 10 atm. Próba jest pozytywna jeżeli nie zauważa się w ciągu 30 minut spadku ciśnienia. Po zakończeniu budowy przewodu i pozytywnym wyniku próby szczelności należy dokonać jego płukania używając do tego czystej wody. Prędkość przepływu powinna być na tyle duża, aby mogła wypłukać wszystkie zanieczyszczenia z przewodu przy otwartym hydrancie na końcówce. Przewód wody pitnej

należy poddać dezynfekcji za pomocą podchlorynu sodu. Czas trwania dezynfekcji 24 godziny. Po usunięciu wody zawierającej związku chloru przeprowadzić ponowne płukanie.

7. OZNAKOWANIE.

Uzbrojenie sieci wodociągowej, tj. zasuwy, hydranty, trójniki należy na trwałe oznakować wg obowiązujących norm i przepisów.

Tablice orientacyjne do oznakowania uzbrojenia przewodów wodociągowych podaje norma **PN 86/B 0970**

Na całej długości trasę oznakować taśmą ostrzegawczą koloru niebieskiego z metalizowaną wkładką.

Roboty ziemne wykonać zgodnie z:

PN-B-10725 -Wodociągi. Przewody zewnętrzne. Wymagania i badania

PN-B-10736 -Roboty ziemne. Wykopy otwarte dla przewodów wodociągowych i kanalizacyjnych. Warunki techniczne wykonania.

PN-68/B-06050 -Roboty ziemne budowlane. Wymagania w zakresie wykonywania i badania przy odbiorze

PN-81/B-03020 – Grunty budowlane .Posadowienie obiektów budowlanych.

„ Warunki techniczne wykonania i odbioru sieci wodociągowych „ zeszyt 3”

Zalecane do stosowania przez Ministerstwo Rozwoju regionalnego i Budownictwa.

Wymagania Techniczne COBRTI INSTAL , Warszawa wrzesień 2001r.

Rozporządzeniem Ministra Infrastruktury z dnia 6 lutego 2003 r. w sprawie bezpieczeństwa i higieny pracy podczas wykonywania robót budowlanych.(Dziennik Ustaw Nr 47/03 poz.401.)

Zgodnie z Rozporządzeniem Ministra Infrastruktury z dnia 23 czerwca 2003 r w sprawie informacji dotyczącej bezpieczeństwa i ochrony zdrowia oraz planu bezpieczeństwa i ochrony zdrowia (Dz. U. Nr 120/03 poz. 1126) przed przystąpieniem do prac związanych z wykonaniem inwestycji na kierowniku budowy spoczywa obowiązek sporządzenia planu bezpieczeństwa i ochrony zdrowia.

ZESTAWIENIE MATERIAŁÓW

Sieć wodociągowa:

- | | |
|---|---------|
| ● rura PCV fi 90 | - 1203m |
| ● trójnik fi 90 | - 2szt |
| ● zasuwa kołnierzowa fi 80 | - 2szt |
| ● hydrant pożarowy nadziemny fi 80 | - 2szt |
| ● słupki stalowe z tabliczkami do oznakowania sieci | - 6kpl |

Wielgie, dnia 23.04.2012 r.

GSR.6733.2.4.2012.SS

**DECYZJA
O USTALENIU LOKALIZACJI CELU PUBLICZNEGO**

Na podstawie art. 1 ust. 2, art. 50 ust. 1 i art. 53 ust. 1 i 4, art. 54 i art. 55 w związku z art. 52 ust. 2 oraz art. 64 ust. 2 ustawy z dnia 27 marca 2003 r. o planowaniu i zagospodarowaniu przestrzennym (Dz. U. Z 2003r. Nr 80, poz. 717) oraz art. 104 ustawy z dnia 14 czerwca 1960 r. –Kodeks postępowania administracyjnego (tekst jednolity Dz. U. Z 2000 r., Nr 98, poz. 1071 z późn. zm.) po rozpatrzeniu wniosku złożonego przez **Gminę Wielgie** (adres w aktach sprawy) w sprawie wydania decyzji o warunkach zabudowy dla inwestycji polegającej na **budowie sieci wodociągowej w miejscowościach: Piaseczno na działce o nr ewidencyjnym: 19, Orłowo na działkach o nr ewidencyjnych: 160/12, 160/6, 160/7, 160/8, 160/9, 160/4, 160/3, 160/2, 160/1, 161/2 (droga) , 163/2, 163/7, 163/6, 163/5, 163/4, 163/3, 163/8, 163/9, 165/6, 165/14, 165/15, 165/16, 165/17, 165/30, 166/2 w gminie Wielgie.**

**USTALAM
WARUNKI ZABUDOWY I ZAGOSPODAROWANIA TERENU**

1. Ustalenia dotyczące funkcji zabudowy i zagospodarowania terenu:

- 1) Funkcja zabudowy – infrastruktura techniczna,**
- 2) Rodzaj inwestycji budowa sieci wodociągowej w miejscowościach: Piaseczno na działce o nr ewidencyjnym: 19, Orłowo na działkach o nr ewidencyjnych: 160/12, 160/6, 160/7, 160/8, 160/9, 160/4, 160/3, 160/2, 160/1, 161/2 (droga) , 163/2, 163/7, 163/6, 163/5, 163/4, 163/3, 163/8, 163/9, 165/6, 165/14, 165/15, 165/16, 165/17, 165/30, 166/2 w gminie Wielgie.**

2. Warunki i szczegółowe zasady zagospodarowania terenu oraz jego zabudowy wynikające z przepisów odrębnych:

Przedmiotową inwestycję należy projektować i realizować w sposób umożliwiający spełnienie wymogów wynikających z przepisów:

- 1) Ustawa z dnia 7 lipca 1994 r. Prawo Budowlane (Dz. U. z 2006 r. Nr 156, poz. 1118)
- 2) Rozporządzenie Ministra Infrastruktury z dnia 2 kwietnia 2002 r. (Dz. U. z 2002 r. Nr 75, poz. 690; z 2003r.), w sprawie warunków technicznych jakim powinny odpowiadać budynki i ich usytuowanie
- 3) Rozporządzenia Ministra Rolnictwa i Gospodarki Żywnościowej z dnia 7 października 1997 roku w sprawie warunków technicznych jakim powinny odpowiadać budowle rolnicze i ich usytuowanie (Dz. U. z 1997 roku Nr 132, poz. 877 z *późn. zmianami*);
- 3) Ustawa z dnia 03 lutego 1995 r. o ochronie gruntów rolnych i leśnych (Dz.U.04.121.1266 z póź. zm.)
- 4) Ustawy z dnia 3 października 2008 r. o udostępnieniu informacji o środowisku i jego ochronie, udziale społeczeństwa w ochronie środowiska oraz ocenach oddziaływania na środowisko, Dz. U. Nr 199, poz. 1227 z dnia 7 listopada 2008 r. oraz na podstawie Rozporządzenia Rady Ministrów z dnia 9 listopada 2010 r. w sprawie określenia rodzajów przedsięwzięć mogących znacząco oddziaływać na środowisko oraz szczegółowych uwarunkowań związanych z kwalifikowaniem przedsięwzięć do sporządzania raportu o oddziaływaniu na środowisko (Dz. U. z dnia 12 listopada 2010 r.).
- 5) Ustawa z dnia 14. 03. 1985 r. o Państwowej Inspekcji Sanitarnej (Dz. U. Z 2006 r. Nr 122 poz. 851 z późn. zm.).
- 6) Ustawa z dnia 21marca 1995 r. o drogach publicznych (tekst jednolity Dz. U. Z 2007 r. Nr 43 poz. 430 ze zm.)
- 7) Rozporządzenie Ministra Infrastruktury z dnia 16 sierpnia 2003 r. w sprawie sposobu ustalania wymagań dotyczących nowej zabudowy i zagospodarowania tereny w przypadku braku planu miejscowego.

3. Warunki i wymagania dotyczące ochrony i kształtowania ład przestrzennego:

- 1) charakterystyka – planowany obiekt będzie pełnić funkcję infrastruktury technicznej

2) zakres inwestycji:

- budowa sieci wodociągowej

4. Warunki i wymagania dotyczące ochrony środowiska i zdrowia ludzi:

- 1) Teren wnioskowany nie leży w granicach obszarów ograniczonego użytkowania, osuwania mas ziemnych, terenami zagrożonymi osuwania się mas ziemnych, poza terenami narażonymi na niebezpieczeństwo powodzi oraz obszarów podlegających ochronie z tytułu obowiązujących przepisów o ochronie przyrody.
- 2) Planowane przedsięwzięcie ze względu na rodzaj inwestycji i sposób realizacji nie naruszy obiektów zieleni, stosunków wodnych w rejonie lokalizacji, nie wpłynie negatywnie na istniejący stan środowiska przyrodniczego lub jego wykorzystanie.
- 3) Ustala się realizację powyższej inwestycji w sposób nie powodujący negatywnego wpływu na środowisko, zdrowie i życie ludzi.
- 4) Ustala się przeprowadzenie po wykonaniu robót ziemnych rekultywacji zajętego terenu, tzn. przywrócenie do stanu pierwotnego, a w szczególności usunąć obce materiały.
- 5) W przypadku występowania kolizji i uszkodzenia melioracji szczegółowych należy je naprawić w uzgodnieniu z zarządcą w sposób zapewniający prawidłowe funkcjonowanie.
- 6) Zgodnie z art. 71.2. Ustawy z dnia 3 października 2008 r. o udostępnieniu informacji o środowisku i jego ochronie, udziale społeczeństwa w ochronie środowiska oraz ocenach oddziaływania na środowisko, Dz. U. Nr 199, poz. 1227 z dnia 7 listopada 2008 r. oraz na podstawie Rozporządzenia Rady Ministrów z dnia 9 listopada 2010 r. w sprawie określenia rodzajów przedsięwzięć mogących znacząco oddziaływać na środowisko oraz szczegółowych uwarunkowań związanych z kwalifikowaniem przedsięwzięć do sporządzania raportu o oddziaływaniu na środowisko (Dz. U. z dnia 12 listopada 2010 r.),- inwestycja powyższa nie zalicza się do przedsięwzięć mogących oddziaływać na środowisko.
- 7) Uzyskanie decyzji o pozwoleniu na budowę nie będzie wymagać wcześniejszego uzyskania decyzji o środowiskowych uwarunkowaniach zgody na realizację przedsięwzięcia tzw. decyzji o środowiskowych uwarunkowaniach.
- 8) Szczegółowe wyliczenie ewentualnej powierzchni terenu zajętej pod inwestycję, która wymaga wyłączenia gruntów z produkcji rolnej oraz określenie klasy tego gruntu nastąpi na etapie pozwolenia na budowę. Zgodnie z ustawą z dnia 3 lutego 1995 r. o ochronie gruntów rolnych i leśnych (Dz. U. z 2004 r. Nr 121, poz. 266 ze zmianami)

5. Warunki ochrony dziedzictwa kulturowego i zabytków oraz dóbr kultury współczesnej:

- 1) Teren planowanej inwestycji położony jest poza obszarami chronionymi z zakresu dziedzictwa kulturowego i zabytków, ani też nie stwierdzono w obrębie działki udokumentowanych stanowisk archeologicznych.
- 2) W przypadku odkrycia w trakcie prowadzenia robót budowlanych lub ziemnych przedmiotu, co do którego istnieje przypuszczenie, iż jest on zabytkiem, należy wstrzymać wszystkie roboty mogące uszkodzić lub zniszczyć odkryty przedmiot, zabezpieczyć przy użyciu dostępnych środków, ten przedmiot i miejsce jego odkrycia i niezwłocznie zawiadomić o tym Wojewódzkiego Konserwatora Zabytków, a jeśli nie jest to możliwe to właściwego terytorialnie Wójta Gminy Wielgie zgodnie z art. 32 ust. 1 ustawy z dnia 23 lipca 2003r. o ochronie zabytków i opiece nad zabytkami (Dz. U. Nr 162, poz. 1568).

6. Warunki obsługi w zakresie komunikacji:

- 1) Eksploatacja sieci wodociągowej nie wymaga stałej obsługi w zakresie komunikacji, tylko w trakcie realizacji inwestycji oraz w zależności od potrzeb (awarie, konserwacja) dostęp z istniejących dróg publicznych.
- 2) Projektowana sieć wodociągowa biegnie częściowo w liniach rozgraniczających drogi publicznej kategorii gminnej o numerze ewid. 161/2.
- 3) Projekt budowlany planowanej inwestycji uzgodnić z właściwym zarządcą drogi.
- 4) Odbudować uszkodzone nawierzchnie drogowe po zakończeniu procesu inwestycyjnego, zgodnie z warunkami technicznymi zarządcy drogi.

7. Warunki obsługi w zakresie infrastruktury technicznej:

Planowana inwestycja nie wymaga odprowadzania i oczyszczania ścieków.

8. Linia zabudowy

Nie wyznacza się

9. Wymagania dotyczące ochrony osób trzecich:

1. Inwestycję należy projektować z uwzględnieniem art. 5 Prawa Budowlanego oraz przepisami szczególnie zapewniającymi ochronę interesów osób trzecich:

a) dostępu do drogi publicznej

b) możliwości korzystania z wody

c) dostępu do światła dziennego do pomieszczeń przeznaczonych na pobyt ludzi

przed uciążliwościami powodowanymi przez hałas, wibracje, zakłócenia elektryczne i promieniowanie, zanieczyszczeniem powietrza, wody i gleby.

2. Inwestor powinien przy wykonywaniu swego prawa powstrzymać się od działań, które by zakłócały korzystanie z nieruchomości sąsiednich ponad przeciętną miarę, wynikającą ze społeczno – gospodarczego przeznaczenia nieruchomości i stosunków miejscowych.

3. Stosować takie rozwiązania techniczne, technologiczne i organizacyjne, które maksymalnie wyeliminują oddziaływanie na środowisko poza teren, do którego inwestor posiada tytuł prawny.

4. Planowana inwestycja powinna być zgodna z warunkami technicznymi oraz przepisami BHP.

Spełniać wymagania dotyczące bezpieczeństwa pożarowego, bezpieczeństwa konstrukcji, bezpieczeństwa użytkowania oraz ochrony środowiska.

Inwestycję należy projektować i realizować w sposób zapewniający spełnienie wymagań dotyczących poszanowania uzasadnionych interesów osób trzecich występujących w obszarze oddziaływania projektowanego obiektu.

Robót ziemnych nie wolno wykonywać w taki sposób, żeby to groziło nieruchomościom sąsiednim utratą oparcia, zgodnie z art. 147 ustawy z dnia 23 kwietnia 1964r . Kodeks cywilny (Dz. U. Nr 16, poz. 93, z późn. zm.)

10. Linie rozgraniczające teren inwestycji

Linie rozgraniczające teren inwestycji zaznaczono na mapie w skali 1:1000, stanowiącej załącznik do niniejszej decyzji.

UZASADNIENIE

Gminę Wielgie (adres w aktach sprawy) wystąpiła z wnioskiem w sprawie wydania decyzji o lokalizacji inwestycji celu publicznego dla inwestycji polegającej na **budowie sieci wodociągowej w miejscowościach: Piaseczno na działce o nr ewidencyjnym: 19, Orłowo na działkach o nr ewidencyjnych: 160/12, 160/6, 160/7, 160/8, 160/9, 160/4, 160/3, 160/2, 160/1, 161/2 (droga) , 163/2, 163/7, 163/6, 163/5, 163/4, 163/3, 163/8, 163/9, 165/6, 165/14, 165/15, 165/16, 165/17, 165/30, 166/2 w gminie Wielgie.**

Inwestycja zaliczona została do inwestycji celu publicznego

Zgodnie z art. 61 & 4 Kodeksu Postępowania Administracyjnego oraz art. 53 ust. 1 ustawy z dnia 27 marca o planowaniu i zagospodarowaniu przestrzennym Organ pierwszej instancji wszczął postępowanie administracyjne o czym zawiadomił strony pismem oraz przez obwieszczenie umożliwiając zapoznanie się z aktami sprawy.

Teren objęty projektem decyzji znajduje się na obszarze dla którego brak jest miejscowego planu zagospodarowania przestrzennego, w związku z czym wydanie warunków zabudowy i zagospodarowania terenu następuje na podstawie decyzji o ustaleniu lokalizacji inwestycji celu publicznego, w trybie przepisu art. 4 ust. 2 pkt 1 Ustawy z dnia 27 marca o planowaniu i zagospodarowaniu przestrzennym (Dz. U z 2003 r. Nr 80 poz. 717 z późn. zm.).

Decyzja ustalająca warunki zabudowy ma charakter promesy uprawniającej do uzyskania pozwolenia na budowę na warunkach w niej określonych, ale dopiero wówczas, gdy spełnione zostaną warunki przewidziane w przepisach Ustawy Prawo Budowlane.

W orzeczeniu wydanej decyzji zawarto warunek nakładający obowiązek projektowania inwestycji – obiektów i urządzeń – z uwzględnieniem art. 5 Ustawy z dnia 7 lipca 1994r Prawo Budowlane (Dz. U. z 2006 r. Nr 156, poz. 1118) oraz przepisów szczególnych. W tym pojęciu zawierają się również przepisy wykonawcze do tej ustawy.

Zgodnie z § 12 Rozporządzenia Ministra Infrastruktury z dnia 12 kwietnia 2002 r. w sprawie warunków technicznych, jakim powinny odpowiadać budynki i ich usytuowanie (Dz. U. z 2002 r. Nr 75, poz. 690 z późn. zmianami) oraz w oparciu o przepisy w zakresie ochrony środowiska - istnieje możliwość lokalizacji przedmiotowej inwestycji na terenie wskazanym przez Inwestora. Spełnienie tych wymogów podlega badaniu w postępowaniu o wydanie decyzji pozwolenia na budowę.

Analizę warunków i zasad zagospodarowania terenu oraz jego zabudowy, wynikających z przepisów odrębnych oraz analizę stanu faktycznego i prawnego terenu, na którym przewiduje się realizację inwestycji (art. 53 ust. 3 ustawy o planowaniu i zagospodarowaniu przestrzennym) przeprowadzono w oparciu o następujące materiały: wniosek inwestora wraz z mapą w skali 1:1000 obejmującą wnioskowany teren, mapa ewidencji gruntów w skali 1:5000, mapy glebowo-rolnicze w skali 1:5000, miejscowy plan zagospodarowania przestrzennego gminy Wielgie - który utracił ważność z końcem 2002 r., Studium uwarunkowań i kierunków zagospodarowania przestrzennego gminy Wielgie, wizja terenu.

Projektowana inwestycja polegająca **budowie sieci wodociągowej w miejscowościach: Piaseczno na działce o nr ewidencyjnym: 19, Orłowo na działkach o nr ewidencyjnych: 160/12, 160/6, 160/7, 160/8, 160/9, 160/4, 160/3, 160/2, 160/1, 161/2 (droga) , 163/2, 163/7, 163/6, 163/5, 163/4, 163/3, 163/8, 163/9, 165/6, 165/14, 165/15, 165/16, 165/17, 165/30, 166/2 w gminie Wielgie.** nie będzie uciążliwa dla środowiska oraz dla dalszych nieruchomości sąsiednich o funkcji mieszkaniowej. Stąd realizacja zamierzenia nie będzie miała negatywnego wpływu na kształtowanie ładu przestrzennego.

Planowane przedsięwzięcie położone jest poza obszarami górniczymi, terenami zagrożonymi osuwania się mas ziemnych oraz poza terenami narażonymi na niebezpieczeństwo powodzi.

Z uwagi na powyższe uznano, że planowana inwestycja **nie zakłóci wymagań ładu przestrzennego i spełnia warunki** zgodnie z przepisami Ustawy z dnia 27 marca 2003r o planowaniu i zagospodarowaniu przestrzennym (Dz. U. z 2003r. Nr 80, poz. 717 z późn. zmianami).

UZGODNIENIA

Teren, na którym ma być realizowana inwestycja w dotychczas obowiązującym miejscowym planie zagospodarowania przestrzennego gminy Wielgie był przeznaczony na inwestycje celu publicznego o znaczeniu lokalnym, w związku z tym nie zachodzi potrzeba uzgodnień o których mowa w art. 39 ust. 3 pkt 3 i art. 48 oraz art. 53 ust. 4 pkt. 10 ustawy o planowaniu i zagospodarowaniu przestrzennym tj. w zakresie zadań rządowych lub samorządowych.

Zgodnie z ar. 53 ust.4 pkt 6 ustawy o planowaniu i zagospodarowaniu przestrzennym wydanie decyzji o warunkach zabudowy poprzedzone zostało Uzgodnieniem ze Starostą Lipnowskim – **Postanowienie z dnia 17.04.2012 r. Nr GG.6622.3.76.2012**

Zgodnie z ar. 53 ust.4 pkt 6 ustawy o planowaniu i zagospodarowaniu przestrzennym wydanie decyzji o warunkach zabudowy poprzedzone zostało Uzgodnieniem z Kujawsko-Pomorskim Zarządem Melioracji i Urządzeń Wodnych – **Postanowienie z dnia 02.04.2012 r. Nr TEK 7323/BTL/0190/2012**

Biorąc powyższe pod uwagę orzeczono ustalić warunki zabudowy dla zamierzonej inwestycji.

POUCZENIE

STAROSTWO POWIATOWE
w LIPNIE

ul. Sierakowskiego 10B

17-600 Lipnie
(14)

Udzielona decyzja nie rodzi praw do terenu oraz nie narusza prawa własności i uprawnień osób trzecich. Wnioskodawcy, który nie uzyskał prawa do terenu, nie przysługuje roszczenie o zwrot nakładów poniesionych w związku z otrzymaną decyzją (art. 63-ust. 2 i 4 ustawy z dnia 27 marca 2003r. o planowaniu i zagospodarowaniu przestrzennym).

Od niniejszej decyzji służy odwołanie do Samorządowego Kolegium Odwoławczego za pośrednictwem Wójta Gminy Wielgie w terminie 14 dni od daty jej doręczenia

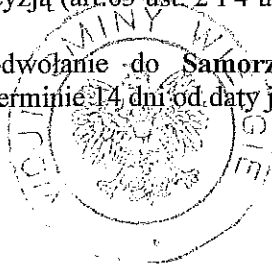

WÓJTA
[Signature]
mgr Tomasz Wiewiórski

NINIEJSZA DECYZJA
JEST OSTATECZNA

Data 24.05.2014

WÓJTA
podpis

[Signature]
mgr inż. Jan Wadoń
Kierownik Referatu Rozwoju Gminy

Załączniki:

.Mapowy nr 1 w skali 1:1000;

Otrzymują:

- Gmina Wielgie
- Strony postępowania wg akt sprawy
- a/a

Do wiadomości :

Starostwo Powiatowe w Lipnie
Marszałek Województwa Kujawsko – Pomorskiego.

Za zgodność z oryginałem
[Signature]
Agnieszka Żelędowska

Gmina Wielgie
ul. Starowiejska 8
87-603 Wielgie

Warunki przyłączenia do sieci wodociągowej

W odpowiedzi na wniosek z dnia 15.05.2012 r. wyrażam zgodę na włączenie projektowanej sieci wodociągowej do istniejącej sieci wodociągowej w miejscowości:

1. Piaseczno - rura PVC fi 90, włączenie na działce nr 19,

Projekt powinien zawierać:

- niniejsze warunki techniczne,
- zgodę osób trzecich dotyczącą prowadzenia urządzeń wod-kan. po terenie nie będącym własnością wnioskodawcy,
- opis techniczny,
- plan sytuacyjny w 1 : 1000 lub 1:500 opracowany przez służby geodezyjne dla celów projektowych lub mapę sytuacyjno-wysokościową z naniesieniem projektowanego podłączenia,
- przekrój 1 : 100/100 lub 1: 100/500 z uwzględnieniem urządzeń podziemnych istniejących i projektowanych,
- schemat montażu przyłącza wodociągowego,
- zestawienie materiałów.

Niniejsze warunki techniczne ważne są przez okres dwóch lat od daty uzgodnienia .

Opracowany projekt w dwóch egzemplarzach podlega uzgodnieniu w Zespole Uzgadniania Dokumentacji Projektowej lub zgłoszeniu w Wydziale Architektury Starostwa Powiatowego w Lipnie .

Odbioru technicznego podłączenia wod-kan dokonują służby Gminny Konserwator sieci wod-kan. Należy zachować normatywne odległości projektowanego przyłącza do istniejącego uzbrojenia naziemnego i podziemnego w terenie.

Budowę sieci wodociągowej , należy , należy prowadzić zgodnie ze wszelkimi wymogami „Prawa Budowlanego” oraz przepisami technicznymi obowiązującymi w tym zakresie.

Otrzymują:
1. Adresat
2. a/a

W O G T

mgr Tomasz Wierutórski

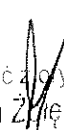
Za zgodność z oryginałem
Agnieszka Ziędowska

OPINIA NR GG.6630.233.2012
dotycząca uzgodnienia dokumentacji projektowej

Przedmiot uzgodnienia : lokalizacja sieci wodociągowej.

Dla : " E K O - B U D "
Agnieszka Żołędowska
Adres : 87-800 Włocławek, ul. Ziółowa 1 A

Inwestor : Gmina Wielgie

Adres : 87-603 Wielgie, ul. Starowiejska 8

Na zlecenie z dnia : 2012-06-06
Data wpływu zlecenia do Zespołu : 2012-06-15

Powiatowy Zespół Uzgadniania Dokumentacji Projektowej **uzgadnia** lokalizację obiektu położonego :

Gmina : **WIELGIE** Obręb ewidencyjny : **ORŁOWO - PIASECZNO**

Działka ewidencyjna numer : według projektu zagospodarowania terenu;

Na podstawie art. 28 ust. 1 Ustawy z dnia 17 maja 1989 roku Prawo geodezyjne i kartograficzne (tekst jednolity Dz.U. z 2010 roku Nr 193, poz. 1287 z późniejszymi zmianami) oraz § 8-16 Rozporządzenia Ministra Rozwoju Regionalnego i Budownictwa z dnia 2 kwietnia 2001 roku W sprawie geodezyjnej ewidencji sieci uzbrojenia terenu oraz zespołów uzgadniania dokumentacji projektowej (Dz.U. z 2001 roku Nr 38, poz. 455), Rozporządzenia Ministra Infrastruktury z dnia 19 lutego 2004 roku W sprawie wysokości opłat za czynności geodezyjne i kartograficzne oraz udzielanie informacji, a także za wykonywanie wyrysów i wypisów z operatu ewidencyjnego (Dz.U. z 2004 roku Nr 37, poz. 333) oraz pisma Kujawsko-Pomorskiego Wojewódzkiego Inspektora Nadzoru Geodezyjnego i Kartograficznego z dnia 29 października 2010 roku nr WSPN.I.0713-19/10.

**UZGODNIENIE JEST WAŻNE TRZY LATA OD DATY UZGODNIENIA
WRAZ Z ZAŁĄCZNIKIEM MAPOWYM
W SKALI 1: 1000**

Numer godła arkusza mapy : 6.185.31.10.1, 6.185.31.05.3, 6.185.31.04.4;

Uzgodnienie traci ważność w przypadku określonym w §13 ust.2 wyżej wymienionego Rozporządzenia, gdy inwestor albo organy administracji architektoniczno-budowlanej lub nadzoru budowlanego powiadomią zespół o utracie ważności, zmianie lub uchyleniu decyzji o warunkach zabudowy, zatwierdzeniu projektu budowlanego oraz pozwoleniu na budowę.

Uwagi i zalecenia:

1. Obiekty budowlane wymagające pozwolenia na budowę podlegają geodezyjnemu wyznaczeniu w terenie, a po ich wybudowaniu - geodezyjnej inwentaryzacji powykonawczej, obejmującej ich położenie na gruncie zgodnie z art. 27 Ustawy z dnia 17 maja 1989 roku Prawo geodezyjne i kartograficzne (tekst jednolity Dz.U. z 2010 roku Nr 193, poz. 1287 z późniejszymi zmianami).

2. Inwestor i wykonawca robót winien prowadzić roboty w sposób wykluczający możliwość powstania awarii lub uszkodzeń sieci oraz armatury branżowej. W trakcie budowy należy bezwzględnie zachować i respektować wymagane normy branżowe. W przypadku skrzyżowań z istniejącymi urządzeniami podziemnymi, należy odkryć przewody istniejące bez użycia sprzętu zmechanizowanego.
3. Wszelkie prace należy wykonywać pod nadzorem przedstawiciela właściwej instytucji branżowej :
 - ➔ Administratora sieci wod.-kan.;
 - ➔ Administratora sieci energetycznej, ENERGA - OPERATOR S.A. Oddział w Toruniu Rejon Dystrybucji Rypin - prace należy wykonać według załącznika - UZGODNIENIE z dnia 15.06.2012 roku nr GG.6630.233.2012;
 - ➔ Zarządcy drogi - prace należy wykonać zgodnie z decyzją Wójta Gminy Wielgie z dnia 25.04.2012 roku Nr GSR.7230.1.36.2012.SS.
 - ➔ W zakresie ochrony zieleni wysokiej należy zwrócić się do odpowiednich służb.
4. Uzgodnienie lokalizacji warunkuje zatwierdzenie projektu budowlanego i wydanie pozwolenia na budowę przez STAROSTWO POWIATOWE W LIPNIE - *Wydział Architektury i Budownictwa*, natomiast nie rozstrzyga rozwiązań urbanistyczno – architektonicznych oraz technicznych projektu.
5. W razie niezgodności realizacji sieci uzbrojenia terenu z uzgodnionym projektem inwestor zobowiązany jest przedłożyć mapę z wynikami pomiarów powykonawczych właściwemu organowi administracji architektoniczno – budowlanej.
6. Nie przestrzeganie uwag i zaleceń PZUDP podlega sankcjom wynikającym z art. 48 ust. 1 pkt. 6 Ustawy z dnia 17 maja 1989 roku Prawo geodezyjne i kartograficzne (tekst jednolity Dz.U. z 2010 roku Nr 193, poz. 1287 z późniejszymi zmianami).

Z. W. STAROSTY
mgr inż. Piotr Cjaśko
Kierownik Powiatowego Ośrodka
Planowania i Kartograficznego

Otrzymują :

1. Zleceniodawca - 4 egz. projektu zagospodarowania terenu
2. PZUD a/a - 1 egz. projektu zagospodarowania terenu

Za zgodność z oryginałem
Agnieszka Zołędowska

Uzgodnienie nr GG.6630.233.2012

Plan projektowanej trasy ... SIEĆ W OLCIŃ GÓRA
..... ORTOWO - PIASECZNO

1. Skrzyżowania i zbliżenia projektowanej trasy ... SIEĆ W OLCIŃ GÓRA

.....
z istniejącymi kablami elektroenergetycznymi wykonać zgodnie z normą N SEP-E-004 oraz pod nadzorem przedstawiciela Rejonu Dystrybucji Rypin.

2. Istniejące kable elektroenergetyczne określono orientacyjnie. Celem dokładnego ustalenia trasy kabli należy wykonać ręcznie przekopy próbne.

3. Prace ziemne prowadzone w pobliżu kabli elektroenergetycznych wykonać ręcznie (łopatą)

4. Wszystkie uszkodzenia istniejących kabli elektroenergetycznych z racji prowadzenia robót należy usunąć kosztem i staraniem wykonawcy lub inwestora.

5. Na skrzyżowanie projektowanego ... SIEĆ W OLCIŃ GÓRA z istniejącym kablami ENERGETYCZNYMI, na kable założyć rurę ochronną AROTA dwudzielną o długościm.

6. Uzgodnienie ważne do dnia zgodnie z PZUDP.

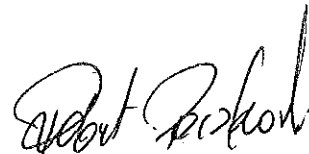

Sprawę prowadzi: Robert Paczkowski
tel. 54 2551174

15.06.2012 r.

Za zgodność z oryginałem
Agnieszka Zolędowska

WÓJT GMINY
WIELGIE

GSR.7230.1.36.2012.SS

STAROSTWO POWIATOWE
w LIPNIE
ul. Sierakowskiego 10B
87-600 Lipno
(14)
Wielgie, dnia, 25.04.2012 r.

DECYZJA

Na podstawie art. 39 ust. 3 ustawy z dnia 21 marca 1985r. o drogach publicznych (Dz. U. z 2004 r. nr 204 poz. 2086 z późn. zm.) oraz art. 104 ustawy z dnia 14 czerwca 1960 r. Kodeksu postępowania administracyjnego (Dz. U. z 2000 r. Nr 98 poz. 1071 z późn. zm.) po rozpatrzeniu wniosku złożonego przez Gminę Wielgie w sprawie umieszczenia sieci wodociągowej w miejscowości Orłowo w dz. nr 161/2 gm. Wielgie

WÓJT GMINY WIELGIE

wyraża zgodę na umieszczenie sieci wodociągowej w dz. nr 161/2 w miejscowości Orłowo gm. Wielgie

UZASADNIENIE

Do Wójta Gminy Wielgie wpłynął wniosek Gminy Wielgie w sprawie umieszczenia sieci wodociągowej w dz. nr 161/2 w miejscowości Orłowo gm. Wielgie.

Zgoda zarządcy drogi wyrażona w niniejszej decyzji nie jest równoznaczna z zezwoleniem na prowadzenie robót w pasie drogowym i umieszczenie urządzenia technicznego w drodze niezwiązanej z budową, przebudową i remontem dróg, o które wykonawca, albo inwestor powinien wystąpić do Wójta Gminy Wielgie w trybie i na warunkach określonych w Rozporządzeniu Rady Ministrów z dnia 24 stycznia 1986r. w sprawie wykonania niektórych przepisów ustawy o drogach publicznych (Dz. U. Nr 6 poz. 33 z późn. zm.).

POUCZENIE

Od niniejszej decyzji służy stronie odwołanie od Samorządowego Kolegium Odwoławczego we Włocławku za moim pośrednictwem złożone w terminie 14 dni od dnia jej doręczenia.



Otrzymują:

1. Gmina Wielgie, ul. Starowiejska 8, 87 – 603 Wielgie
2. a/a

Z UL. WÓJTA

mgr inż. Jerzy Wadoń
Kierownik Referatu Rozwoju Gminy

Za zgodność z oryginałem
Agnieszka Żółdowska

WYPIS Z REJESTRU GRUNTÓW

z dnia: 2012-03-13

Jednostka rejestrowa : G.7

Lp	Podmiot ewidencyjny	Charakter własności / władania	Udział
1	RYSZARD JERZY ZALEWSKI Rodzice:ALOJZY,IRENA	własność	1/1

Nr działki	Ark.	Położenie działki	Opis użytku	Oznaczenie użytków i konturów klasyfikac.	Pow. użytku [ha]	Pow. działki [ha]	Nr KW lub Inny dokument własności
19	1	PIASECZNO	Grunty orne	RV	9.57	16.38	KW 14492
			Grunty orne	RVI	0.23		
			Sad	S-RV	0.17		
			Łąki trwałe	ŁV	3.10		
			Łąki trwałe	ŁVI	0.46		
			Pastwiska trwałe	PsV	0.49		
			Lasy	LsV	0.27		
			Rowy	W	0.12		
			Grunty orne	RV	0.17		
			Użytki rolne zabudowane	B-RV	0.22		
			Nie użytki	N	1.58		

Id działki: 040809_2.0010.19

Rejestr zabytków : Rejon statystyczny :

Razem powierzchnia działek :

16,38 ha

Słownie : sześćnaście ha. trzydzieści osiem ar.

Z up. STAROSTY
Inspektor ds. Ewidencji
Gruntów i Budynków
Krzysztof Górecki

Wypis zawiera dane według stanu na dzień : 2012-03-13

STAROSTWO POWIATOWE
w LIPNIE
ul. Sierakowskiego 1
87-600 Lipno
(14)

Sporządził : Krystyna Góreczna

Dokument niniejszy jest wypisem z opisowych danych ewidencji gruntów i budynków,
i nie jest przeznaczony do dokonywania wpisu w księdze wieczystej

z up. STAROSTY
Inspektor ds. Ewidencji
Gruntów i Budynków
Krystyna Góreczna
Krystyna Góreczna

Za zgodność z oryginałem
Agnieszka Zmęadowska
Agnieszka Zmęadowska

WYPIS Z REJESTRU GRUNTÓW

z dnia: 2012-03-13

Jednostka rejestrowa : G.40

Lp	Podmiot ewidencyjny	Charakter własności / władania	Udział
1	(małżeństwo) ANDRZEJ STEDLER Rodzice: STANISŁAW, TERESA PLATYNOWA 10/25; 00-808 WARSZAWA; JOLANTA RADOLIŃSKA-STEDLER Rodzice: RYSZARD, STANISŁAWA PLATYNOWA 10/25; 00-808 WARSZAWA;	własność	1/1

Nr działki	Ark.	Położenie działki	Opis użytku	Oznaczenie użytków i konturów klasyfikac.	Pow. użytku [ha]	Pow. działki [ha]	Nr KW lub Inny dokument własności
160/2	2		Grunty orne	RVI	0.30	0.30	

Id działki: 040809_2.0009.160/2

Rejestr zabytków : Rejon statystyczny :

Razem powierzchnia działek :

0.30 ha

Słownie : trzydzieści ar.

z up. STAROSTY
inspektor ds. Ewidencji
Gruntów i Budynków
Krzysztof Chyżewski

Za zgodność z oryginałem
Agnieszka Zolędowska

STAROSTWO POWIATOWE w LIPNIE
ul. Sierakowskiego 10B
87-600 Lipno
Województwo : kujawsko-pomorskie
Powiat : lipnowski
Jednostka ewidencyjna : 040809_2 WIELGIE
Obręb : 0009 ORŁOWO

WYPIS Z REJESTRU GRUNTÓW

z dnia: 2012-03-13

Jednostka rejestrowa : G.36

Lp	Podmiot ewidencyjny	Charakter własności / władania	Udział
1	(małżeństwo) WOJCIECH KAZIMIERZ REJ Rodzice:KAZIMIERZ,ANTONINA KOŚCIUSZKI 1/5; 87-800 WŁOCŁAWEK; DOROTA REJ Rodzice:ZENON,ANNA BIELKI 6; TOPÓLKA;	własność	1/1

Nr działki	Ark.	Położenie działki	Opis użytku	Oznaczenie użytków i konturów klasyfikac.	Pow. użytku [ha]	Pow. działki [ha]	Nr KW lub Inny dokument własności
160/3	1		Grunty orne	RVI	0.30	0.30	KW 32507

Id działki: 040809_2.0009.160/3

Rejestr zabytków : Rejon statystyczny :

Razem powierzchnia działek :

0.30 ha

Słownie : trzydzieści ar.

z up. STAROSTY
inspektor ds. Ewidencji
Gruntów i Budynków
Krzysztof Górecki

Za zgodność z oryginałem
Agnieszka Ziędowska

WYPIS Z REJESTRU GRUNTÓW

z dnia: 2012-03-13

Jednostka rejestrowa : G.39

Lp	Podmiot ewidencyjny	Charakter własności / władania	Udział
1	(małżeństwo) PAWEŁ JAN ZIELIŃSKI Rodzice:ZENON,KRYSTYNA LIPNOWSKA 9; 87-617 BOBROWNIKI; MARIA JOLANTA ZIELIŃSKA Rodzice:ALFRED,ZOFIA LIPNOWSKA 9; 87-617 BOBROWNIKI;	własność	1/1

Nr działki	Ark.	Położenie działki	Opis użytku	Oznaczenie użytków i konturów klasyfikac.	Pow. użytku [ha]	Pow. działki [ha]	Nr KW lub Inny dokument własności
160/4	2		Grunty orne	RVI	0.30	0.30	
Id działki: 040809_2.0009.160/4				Rejestr zabytków :	Rejon statystyczny :		
160/9	2		Grunty orne	RVI	0.30	0.30	KW 35913
Id działki: 040809_2.0009.160/9				Rejestr zabytków :	Rejon statystyczny :		

Razem powierzchnia działek :

0.60 ha

Słownie : sześćdziesiąt ar.

z up. STAROSTY
Inspektor ds. Ewidencji
Gruntów i Budynków
Krzysztof Górecki

Za zgodność z oryginałem
Agnieszka Żądowska

WYPIS Z REJESTRU GRUNTÓW

z dnia: 2012-03-13

Jednostka rejestrowa : G.38

Lp	Podmiot ewidencyjny	Charakter własności / władania	Udział
1	RYSZARD JERZY ZALEWSKI Rodzice:ALOJZY,IRENA PIASECZNO 11; 87-603;	własność	1/1

Nr działki	Ark.	Położenie działki	Opis użytku	Oznaczenie użytków i konturów klasyfikac.	Pow. użytku [ha]	Pow. działki [ha]	Nr KW lub Inny dokument własności
160/8	2		Grunty orne	RVI	0.30	0.30	KW 2761

Id działki: 040809_2.0009.160/8

Rejestr zabytków :

Rejon statystyczny :

Razem powierzchnia działek :

0.30 ha

Słownie : trzydzieści ar.

z up. STAROSTY
Inspektor ds. Ewidencji
Gruntów i Budynków
Krustyna Kórczyna

Za zgodność z oryginałem
Agnieszka Ziętowska

STAROSTWO POWIATOWE
w LIPNIE
ul. Sierakowskiego 10E
87-600 Lipno

Województwo : kujawsko-pomorskie
Powiat : lipnowski
Jednostka ewidencyjna : 040809_2 WIELGIE
Obręb : 0009 ORŁOWO

STAROSTWO POWIATOWE
w LIPNIE
ul. Sierakowskiego 10E
87-600 Lipno
(14)

WYPIS Z REJESTRU GRUNTÓW

z dnia: 2012-03-13

Jednostka rejestrowa : G.46

Lp	Podmiot ewidencyjny	Charakter własności / władania	Udział
1	(małżeństwo) PIOTR JAGIEŁŁO Rodzice:ANTONI,JANINA STAROWIEJSKA 2; 87-603 WIELGIE; ZOFIA RENATA JAGIEŁŁO Rodzice:HIERONIM,REGINA STAROWIEJSKA 40; 87-603 WIELGIE;	własność	1/1

Nr działki	Ark.	Położenie działki	Opis użytku	Oznaczenie użytków i konturów klasyfikac.	Pow. użytku [ha]	Pow. działki [ha]	Nr KW lub inny dokument własności
160/7	2		Grunty orne	RVI	0.30	0.30	KW 33859

Id działki: 040809_2.0009.160/7

Rejestr zabytków : Rejon statystyczny :

Razem powierzchnia działek :

0.30 ha

Słownie : trzydzieści ar.

Z up. STAROSTY
inspektor ds. Ewidencji
Gruntów i Budynków
Krzysztyna Górecka

WYPIS Z REJESTRU GRUNTÓW

z dnia: 2012-03-13

Jednostka rejestrowa : G.45

Lp.	Podmiot ewidencyjny	Charakter własności / władania	Udział
1	(małżeństwo) ARTUR ROBERT WITKOWSKI Rodzice:KAROL,WIESŁAWA JAGIELLOŃSKA 13/15/37; 87-800 WŁOCŁAWEK; DOROTA WITKOWSKA Rodzice:MIROŚLAW,MIROŚLAWA JAGIELLOŃSKA 13/15/37; 87-800 WŁOCŁAWEK;	własność	1/1

Nr działki	Ark.	Położenie działki	Opis użytku	Oznaczenie użytków i konturów klasyfikac.	Pow. użytku [ha]	Pow. działki [ha]	Nr KW lub inny dokument własności
160/6	2		Grunty orne	RVI	0.30	0.30	KW 33555

Id działki: 040809_2.0009.160/6

Rejestr zabytków : Rejon statystyczny :

Razem powierzchnia działek :

0.30 ha

Słownie : trzydzieści ar.

z up. STAROSTY
Inspektor ds. Ewidencji
Gruntów i Budynków
Krzysztof Górecki

Za zgodność z oryginałem
Agnieszka Zolędowska

STAROSTWO POWIATOWE w LIPNIE
ul. Sierakowskiego 10B
87-600 Lipno
Województwo : kujawsko-pomorskie
Powiat : lipnowski
Jednostka ewidencyjna : 040809_2 WIELGIE
Obręb : 0009 ORŁOWO

WYPIS Z REJESTRU GRUNTÓW

z dnia: 2012-03-13

Jednostka rejestrowa : G.47

Lp	Podmiot ewidencyjny	Charakter własności / władania	Udział
1	SŁAWOMIR MULARSKI Rodzice: JERZY, LIDIA SKASZYN 49; 87-865;	własność	1/1

Nr działki	Ark.	Położenie działki	Opis użytku	Oznaczenie użytków i konturów klasyfikac.	Pow. użytku [ha]	Pow. działki [ha]	Nr KW lub inny dokument własności
160/12	2		Grunty orne	RVI	0.4848	0.4848	KW 34085
Id działki: 040809_2.0009.160/12							
Rejestr zabytków :				Rejon statystyczny :			

Razem powierzchnia działek :

0,4848 ha

Słownie : cztery tysiące osiemset czterdzieści osiem m. kwadr.

z up. STAROSTY
Inspektor ds. Ewidencji
Gruntów i Budynków
Krzysztof Górczyna

WYPIS Z REJESTRU GRUNTÓW

z dnia: 2012-03-13

Jednostka rejestrowa : G.74

Lp	Podmiot ewidencyjny	Charakter własności / władania	Udział
1	SKARB PAŃSTWA	własność	1/1
2	GMINA WIELGIE STAROWIEJSKA; 87-603 WIELGIE;	Trwały zarząd lub zarząd	1/1

Nr działki	Ark.	Położenie działki	Opis użytku	Oznaczenie użytków i konturów klasyfikac.	Pow. użytku [ha]	Pow. działki [ha]	Nr KW lub inny dokument własności
161/2	2	ORŁOWO	Drogi	dr	0.45	0.45	

Id działki: 040809_2.0009.161/2

Rejestr zabytków : Rejon statystyczny :

Razem powierzchnia działek :

0.45 ha

Słownie : czterdzieści pięć ar.

z up. STAROSTY
Inspektora ds. Ewidencji
Gruntów i Budynków
Kryształowa Górzeczka

Za zgodność z oryginałem
Agnieszka Wiedowska

WYPIS Z REJESTRU GRUNTÓW

z dnia: 2012-03-13

Jednostka rejestrowa : G.90

Lp	Podmiot ewidencyjny	Charakter własności / władania	Udział
1	DAWID DĄBKOWSKI Rodzice:JAROSŁAW,AGNIESZKA TŁUCHÓWEK 44; 87-605 ;	własność	1/1
2	PAWEŁ PIOTR FLAKOWSKI Rodzice:STANISŁAW,HALINA CZARNE; 87-603 WIELGIE;	Dzierżawy - gospodarstwa rolne	1/1

Nr działki	Ark.	Położenie działki	Opis użytku	Oznaczenie użytków i konturów klasyfikac.	Pow. użytku [ha]	Pow. działki [ha]	Nr KW lub inny dokument własności
166/2	2	ORŁOWO	Grunty orne	RVI	1.43	1.46	WL1L/00020511/7
			Lasy	LsVI	0.03		

Id działki: 040809_2.0009.166/2

Rejestr zabytków : Rejon statystyczny :

Razem powierzchnia działek :

1.46 ha

Słownie : jeden ha. czterdzieści sześć ar.

Wypis zawiera dane według stanu na dzień : 2012-03-13

Sporządził : Krystyna Górczna

Dokument niniejszy jest wypisem z opisowych danych ewidencji gruntów i budynków ,
i nie jest przeznaczony do dokonywania wpisu w księdze wieczystej

Z up. STAROSTY
Inspektor ds. Ewidencji
Gruntów i Budynków
Krystyna Górczna

Za zgodność z oryginałem
Agnieszka Ziębrowska

WYPIS Z REJESTRU GRUNTÓW

z dnia: 2012-03-13

Jednostka rejestrowa : G.5

Lp	Podmiot ewidencyjny	Charakter własności / władania	Udział
1	WOJCIECH ANDRZEJ KASPERSKI Rodzice:TADEUSZ,IRENA MICKIEWICZA 50/4; 87-600 LIPNO;	własność	1/1

Nr działki	Ark.	Położenie działki	Opis użytku	Oznaczenie użytków i konturów klasyfikac.	Pow. użytku [ha]	Pow. działki [ha]	Nr KW lub inny dokument własności
165/14	2		Pastwiska trwałe	PsVI	0.1813	0.1813	KW 27739
Id działki: 040809_2.0009.165/14				Rejestr zabytków :	Rejon statystyczny :		
165/15	2		Pastwiska trwałe	PsVI	0.1612	0.1612	KW 27739
Id działki: 040809_2.0009.165/15				Rejestr zabytków :	Rejon statystyczny :		
165/16	2		Pastwiska trwałe	PsVI	0.1707	0.1707	KW 27739
Id działki: 040809_2.0009.165/16				Rejestr zabytków :	Rejon statystyczny :		
165/17	2		Grunty orne	RVI	0.0644	0.1385	KW 27739
			Pastwiska trwałe	PsVI	0.0741		
Id działki: 040809_2.0009.165/17				Rejestr zabytków :	Rejon statystyczny :		
165/30	2		Grunty orne	RVI	0.2066	0.4884	KW 27739
			Pastwiska trwałe	PsVI	0.2818		
Id działki: 040809_2.0009.165/30				Rejestr zabytków :	Rejon statystyczny :		

Razem powierzchnia działek :

1.1401 ha

Słownie : jeden ha, jeden tysiąc czterysta jeden m. kwadr.

z up. STAROSTY
Inspektor ds. Ewidencji
Gruntów i Budynków

Krzysztof Głecznica

WYPIS Z REJESTRU GRUNTÓW

z dnia: 2012-03-13

Jednostka rejestrowa : G.21

Lp	Podmiot ewidencyjny	Charakter własności / władania	Udział
1	PIOTR MARIA KĘDZIA Rodzice:LESZEK,MAŁGORZATA STRADOMSKA 71; 04-608 WARSZAWA;	własność	1/1

Nr działki	Ark.	Położenie działki	Opis użytku	Oznaczenie użytków i konturów klasyfikac.	Pow. użytku [ha]	Pow. działki [ha]	Nr KW lub inny dokument własności
165/6	2		Pastwiska trwałe	PsVI	0.0657	0.0657	KW 31068

Id działki: 040809_2.0009.165/6

Rejestr zabytków :

Rejon statystyczny :

Razem powierzchnia działek :

0.0657 ha

Słownie : sześćset pięćdziesiąt siedem m. kwadr.

Z up. STAROSTY
Inspektor ds. Ewidencji
Gruntów i Budynków
Krzysztof Boraczka

Za zgodność z oryginałem
Agnieszka Zjedowska

WYPIS Z REJESTRU GRUNTÓW

z dnia: 2012-03-13

Jednostka rejestrowa : G.22

Lp	Podmiot ewidencyjny	Charakter własności / władania	Udział
1	(małżeństwo) JAROSŁAW ANTONI KWIATKOWSKI Rodzice:CZESŁAW,GENOWEFA DZIAŁKOWA 9; 05-092 ŁOMIANKI; IRENA LIDIA KWIATKOWSKA Rodzice:WITALISZ,ALINA DZIAŁKOWA 9; 05-092 ŁOMIANKI;	własność	1/1

Nr działki	Ark.	Położenie działki	Opis użytku	Oznaczenie użytków i konturów klasyfikac.	Pow. użytku [ha]	Pow. działki [ha]	Nr KW lub inny dokument własności
163/9	2		Pastwiska trwałe	PsVI	0.1304	0.1304	KW 31338

Id działki: 040809_2.0009.163/9

Rejestr zabytków :

Rejon statystyczny :

Razem powierzchnia działek :

0.1304 ha

Słownie : jeden tysiąc trzysta cztery m. kwadr.

z up. STAROSTY
Inspektor ds. Ewidencji
Gruntów i Budynków
Krystyna Gorączna

WYPIS Z REJESTRU GRUNTÓW

z dnia: 2012-03-13

Jednostka rejestrowa : G.23

Lp	Podmiot ewidencyjny	Charakter własności / władania	Udział
1	(małżeństwo) ROBERT SŁAWOMIR ORDAK Rodzice: STANISŁAW, ELŻBIETA GRUNWALDZKA 8F/17; 09-100 PŁOŃSK; ANITA RENATA ORDAK Rodzice: ZBIGNIEW, WANDA GRUNWALDZKA 8F/17; 09-100 PŁOŃSK;	własność	1/1

Nr działki	Ark.	Położenie działki	Opis użytku	Oznaczenie użytków i konturów klasyfikac.	Pow. użytku [ha]	Pow. działki [ha]	Nr KW lub inny dokument własności
163/8	2		Pastwiska trwałe	PsVI	0.0768	0.0768	KW 31400

Id działki: 040809_2.0009.163/8

Rejestr zabytków :

Rejon statystyczny :

Razem powierzchnia działek :

0.0768 ha

Słownie : siedemset sześćdziesiąt osiem m. kwadr.

z up. STAROSTY
Inspektor ds. Ewidencji
Gruntów i Budynków
Krzysztof Górczyna

Za zgodność z oryginałem
Agnieszka Ziętowska

WYPIS Z REJESTRU GRUNTÓW

z dnia: 2012-03-13

Jednostka rejestrowa : G.31

Lp	Podmiot ewidencyjny	Charakter własności / władania	Udział
1	(małżeństwo) DARIUSZ HENRYK DOLATA Rodzice:TADEUSZ,HENRYKA KOPERNIKA 2; 95-050 KONSTANTYNÓW ŁÓDZKI; IWONA EWA KUKULAK-DOLATA Rodzice:WACŁAW,KRYSTYNA	własność	1/1

Nr działki	Ark.	Położenie działki	Opis użytku	Oznaczenie użytków i konturów klasyfikac.	Pow. użytku [ha]	Pow. działki [ha]	Nr KW lub inny dokument własności
163/7	2		Pastwiska trwałe	PsVI	0.1049	0.1049	KW 31589

Id działki: 040809_2.0009.163/7

Rejestr zabytków : Rejon statystyczny :

Razem powierzchnia działek :

0.1049 ha

Słownie : jeden tysiąc czterdzieści dziewięć m. kwadr.

z up. STAROSTY
Inspektor ds. Ewidencji
Gruntów i Budynków
Krzysztof Górczyna

Za zgodność z oryginałem
Agnieszka Łorędowska

WYPIS Z REJESTRU GRUNTÓW

z dnia: 2012-03-13

Jednostka rejestrowa : G.24

Lp	Podmiot ewidencyjny	Charakter własności / władania	Udział
1	(małżeństwo) JAROSŁAW DABKOWSKI Rodzice:RYSZARD,BARBARA TŁUCHÓWEK 44; 87-605; AGNIESZKA MARIOLA DĄBKOWSKA Rodzice:STANISŁAW,ELŻBIETA TŁUCHÓWEK 44; 87-605;	własność	1/1

Nr działki	Ark.	Położenie działki	Opis użytku	Oznaczenie użytków i konturów klasyfikac.	Pow. użytku [ha]	Pow. działki [ha]	Nr KW lub inny dokument własności
163/6	2		Pastwiska trwałe	PsVI	0.1049	0.1049	KW 31403

Id działki: 040809_2.0009.163/6

Rejestr zabytków : Rejon statystyczny :

Razem powierzchnia działek :

0.1049 ha

Słownie : Jeden tysiąc czterdzieści dziewięć m. kwadr.

z up. STAROSTY
Inspektor ds. Ewidencji
Gruntów i Budynków
Krzyszna Górecka

Za zgodność z oryginałem
Agnieszka Piędowska

STAROSTWO POWIATOWE
w LIPNIE
ul. Sierakowskiego 10B
87-600 Lipno

Województwo : kujawsko-pomorskie
Powiat : lipnowski
Jednostka ewidencyjna : 040809_2 WIELGIE
Obręb : 0009 ORŁOWO

WYPIS Z REJESTRU GRUNTÓW

z dnia: 2012-03-13

Jednostka rejestrowa : G.89

Lp	Podmiot ewidencyjny	Charakter własności / władania	Udział
1	(małżeństwo) JAN KALISZEWSKI Rodzice:CZESŁAW,JADWIGA OS.M.SKODOWSKIEJ 15/2; LIPNO; TERESA KALISZEWSKA Rodzice:BRONISŁAW,JADWIGA OS.SKŁODOWSKIEJ 15; 87-600 LIPNO;	własność	1/1

Nr działki	Ark.	Położenie działki	Opis użytku	Oznaczenie użytków i konturów klasyfikac.	Pow. użytku [ha]	Pow. działki [ha]	Nr KW lub Inny dokument własności
163/5	2		Pastwiska trwałe	PsVI	0.0749	0.0749	KW 13522

Id działki: 040809_2.0009.163/5

Rejestr zabytków : Rejon statystyczny :

Razem powierzchnia działek :

0.0749 ha

Słownie : siedemset czterdzieści dziewięć m. kwadr.

z up. STAROSTY
Inspektor ds. Ewidencji
Gruntów (Budynków)

Krzysztof Górecki

Za zgodność z oryginałem
Agnieszka Ziętowska

WYPIS Z REJESTRU GRUNTÓW

z dnia: 2012-03-13

Jednostka rejestrowa : G.35

Lp	Podmiot ewidencyjny	Charakter własności / władania	Udział
1	BOGUMIŁA ELŻBIETA IWASZKIEWICZ Rodzice:ZDZIŚŁAW,JADWIGA OS.REYMONTA 2/13; 87-600 LIPNO;	własność	1/1

Nr działki	Ark.	Położenie działki	Opis użytku	Oznaczenie użytków i konturów klasyfikac.	Pow. użytku [ha]	Pow. działki [ha]	Nr KW lub inny dokument własności
163/3	2		Pastwiska trwałe	PsVI	0.1718	0.1718	KW 32444
Id działki: 040809_2.0009.163/3		Rejestr zabytków :		Rejon statystyczny :			
163/4	2		Pastwiska trwałe	PsVI	0.0823	0.0823	KW 32445
Id działki: 040809_2.0009.163/4		Rejestr zabytków :		Rejon statystyczny :			

Razem powierzchnia działek :

0,2541 ha

Słownie : dwa tysiące pięćset czterdzieści jeden m. kwadr.

z up. STAROSTY
Inspektor ds. Ewidencji
Gruntów i Budynków
Krzysztof Sprężna

Za zgodność z oryginałem
Agnieszka Kędzowska

WYPIS Z REJESTRU GRUNTÓW

z dnia: 2012-03-13

Jednostka rejestrowa : G.26

Lp	Podmiot ewidencyjny	Charakter własności / władania	Udział
1	BOGUMIŁA ELŻBIETA IWASZKIEWICZ Rodzice:ZDZISŁAW,JADWIGA OS.REYMONTA 2/13; 87-600 LIPNO;	własność	1/5
2 (małżeństwo)	JAROSŁAW DĄBKOWSKI Rodzice:RYSZARD,BARBARA TŁUCHÓWEK; AGNIESZKA MARIOLA DĄBKOWSKA Rodzice:STANISŁAW,ELŻBIETA TŁUCHÓWEK 44; 87-605;	własność	1/5
3 (małżeństwo)	DARIUSZ HENRYK DOLATA Rodzice:TADEUSZ,HENRYKA KOPERNIKA 2; 95-050 KONSTANTYNÓW ŁÓDZKI; IWONA EWA KUKULAK-DOLATA Rodzice:WACŁAW,KRYSTYNA ;	własność	1/5
4 (małżeństwo)	JAN KALISZEWSKI Rodzice:CZESŁAW,JADWIGA OS,M.SKODOWSKIEJ 15/2; LIPNO; TERESA KALISZEWSKA Rodzice:BRONISŁAW,JADWIGA OS.SKŁODOWSKIEJ 15; 87-600 LIPNO;	własność	2/5

Nr działki	Ark.	Położenie działki	Opis użytku	Oznaczenie użytków i konturów klasyfikac.	Pow. użytku [ha]	Pow. działki [ha]	Nr KW lub inny dokument własności
163/2	2		Pastwiska trwałe	PsVI	0.0459	0.0459	KW 31404

Id działki: 040809_2.0009.163/2

Rejestr zabytków : Rejon statystyczny :

Razem powierzchnia działek :

0.0459 ha

Słownie : czterysta pięćdziesiąt dziewięć m. kwadr.

z up. STAROSTY
Inspektor ds. Ewidencji
Gruntów i Budynków
Krzysztof Góreczna

Za zgodność z oryginałem
Agnieszka Zołędowska

WYPIS Z REJESTRU GRUNTÓW

z dnia: 2012-03-13

Jednostka rejestrowa : G.34

Lp	Podmiot ewidencyjny	Charakter własności / władania	Udział
1	BARBARA SZPYRKOWICZ Rodzice:ZBIGNIEW,EMILIA ZACISZE 26; 87-800 WŁOCŁAWEK;	własność	1/2
2	MARLENA LIDIA SZPYRKOWICZ Rodzice:FERDYNAND,WŁADYSŁAWA KRECIA 11; 87-800 WŁOCŁAWEK;	własność	1/2

Nr działki	Ark.	Położenie działki	Opis użytku	Oznaczenie użytków i konturów klasyfikac.	Pow. użytku [ha]	Pow. działki [ha]	Nr KW lub inny dokument własności
160/1	2		Grunty orne Rowy	RVI W	0.3815 0.0130	0.3945	KW 32318

Id działki: 040809_2.0009.160/1

Rejestr zabytków :

Rejon statystyczny :

Razem powierzchnia działek :

0.3945 ha

Słownie : trzy tysiące dziewięćset czterdzieści pięć m. kwadr.

z up. STAROSTY
inspektor ds. Ewidencji
Gruntów i Budynków
Krystyna Wójcicka

Kopia Mapy Ewidencyjnej

Skala 1:5000

Gmina: Wielgie

Obsz: Piaseczno

Działka nr : 19

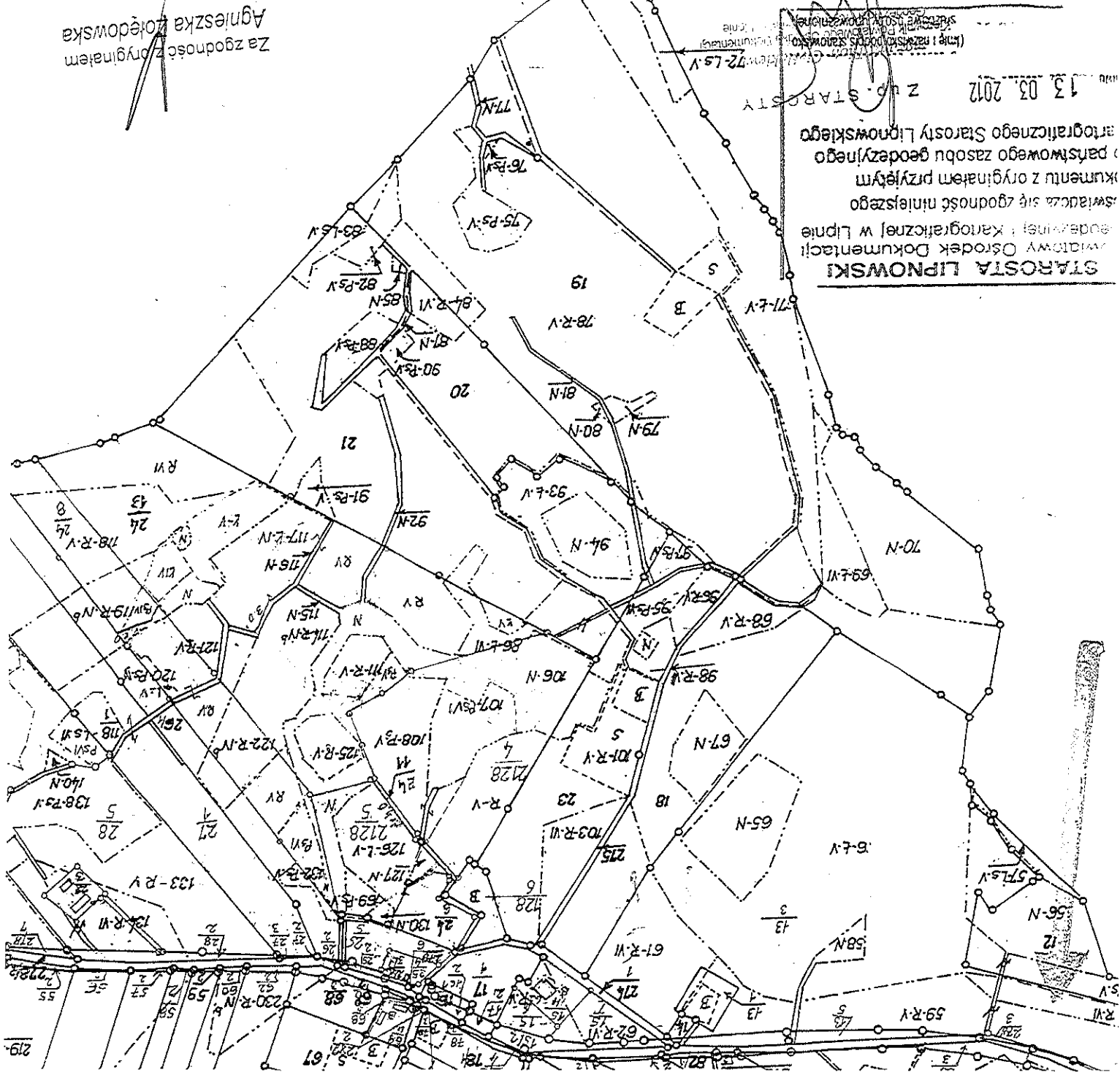

Zgodność z oryginałem
Agnieszka Kotędowska

STAROSTWA LIPNOWSKI
Wydział Ośrodek Dokumentacji Kartograficznej w Lipnie
świadczą się zgodność niniejszego dokumentu z oryginałem przyjętym państwowego zasobu geodezyjnego i kartograficznego Starosty Lipnowskiego
13.03.2012
Z up. STAROSTY

Za zgodność z oryginałem
Agnieszka Zdrębowska

Jezioro Orłowskie

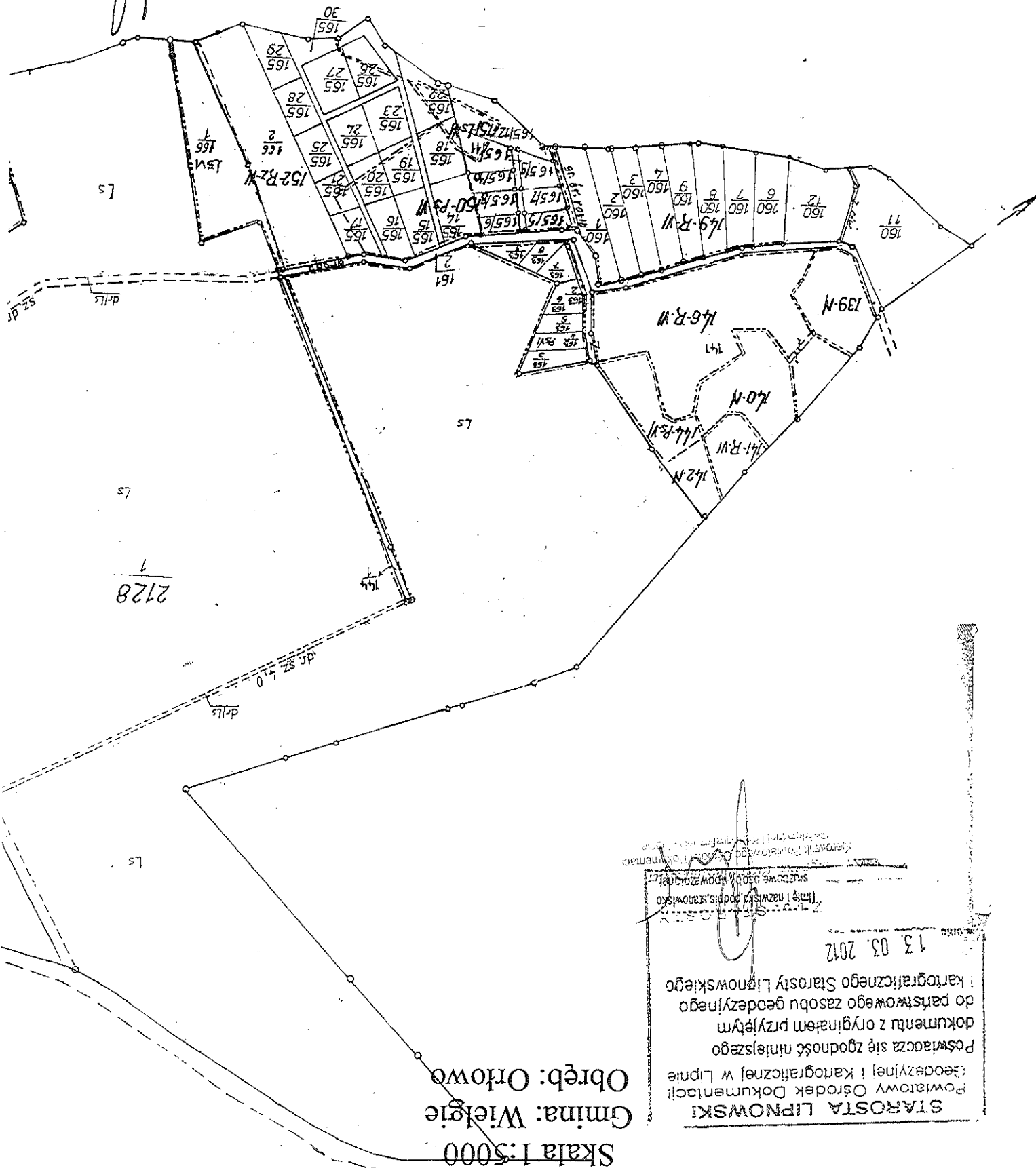

2128

Skala 1:5000
Gmina: Wielgie
Obsz. Orłowo

STAROSTA LIPNOWSKI
 Powiatowy Ośrodek Dokumentacji i Kartograficznej w Lipnie
 Poświadczam się zgodność niniejszego dokumentu z oryginałem przyjęm do państwowego zasobu geodezyjnego i kartograficznego Starosty Lipnowskiego
 13.03.2012
 [Signature]
 [Stamp]

Kopia Mapy Ewidencyjnej

STAROSTWO POWIATOWE
w LIPNIE
ul. Sierakowskiego 10B
87-600 Lipno
(44)

Projektant	UA-V-7342-5/85/94 WK	
rysunku	ANDRZEJ MIAZEK	
Typ	imię i nazwisko	
Objekt	Schematy montażowe węzłów	
	Faseczno-Drutowo-gm. Wielgic	
	Sieć wodociągowa w miejscowościach	
skala	1:100	
Ark.	1	
data	IX.2012	
podpis	<i>[Signature]</i>	

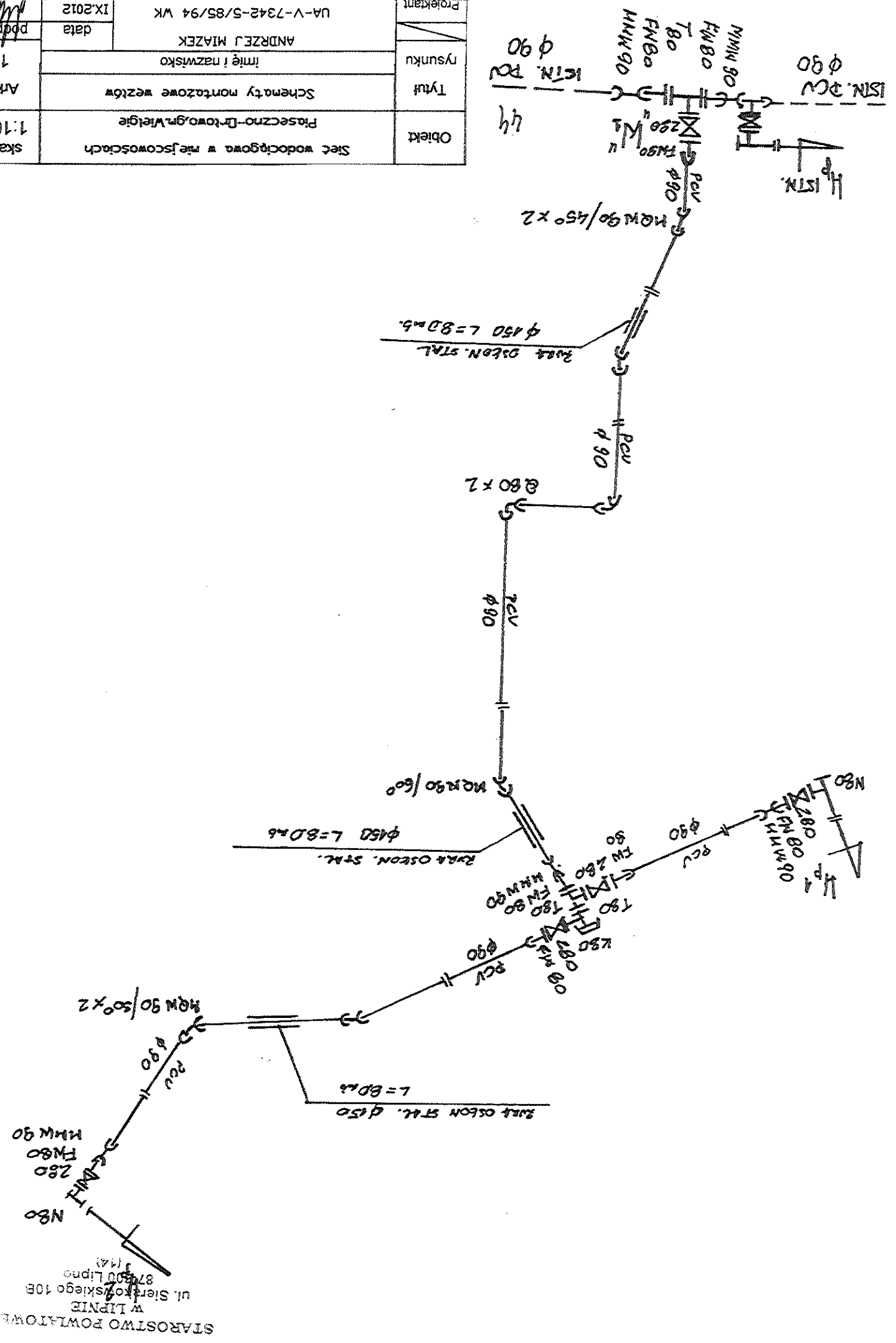

STAROSTWO POWIATOWE
 w LIPNIE
 ul. Sierakowskiego 10B
 87-400 Lipno
 14A)

Za zgodność z oryginałem
Agnieszka Ziętowska

*) Określenie zakresu wykonywania samodzielnej funkcji technicznej w budownictwie z przepisów § 1 ust. 5, § 2 ust. 2, § 4 ust. 1 i 2
§ 5 ust. 2, § 6, § 7, § 8, § 13 ust. 1 rozporządzenia

2. V a/a
87-807 Włocławek
ul. Parkowa 37
Andrzej Miazek
1. Pan
Otrzymuje:
Z up. Włocławek
Pracodawca

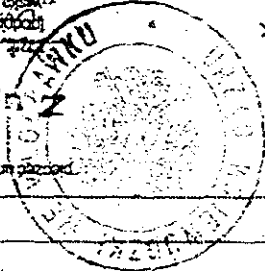

2. Sporządzenie projektu instalacji wodociągowej i kanalizacyjnych

1. Sporządzenie projektu sieci wodociągowej i kanalizacyjnych uzbrojenia terenu.

jest upoważniony do *)
[imię - nazwa i nazwisko]

Obywatel ANDRZEJ MIAZEK

instalacyjno-inżynierskiej w zakresie

sieci wodociągowej-kanalizacyjnych oraz

instalacyjno-inżynierskiej w zakresie

projektowania i wykonania samo-

urządzonego dnia 21.06.1947r. w Gorach

Magister inżynier inżynierii środowiska,

Obywatel ANDRZEJ MIAZEK

Magister inżynier inżynierii środowiska,

urządzonego dnia 20.06.1975 r. w sprawie

Terminowej! Ochrony Środowiska z dnia 20.06.1975 r. w sprawie

Na podstawie § 13 ust. 18 pkt 4 lit. a i b rozporządzenia Ministra Gospodarki

DECYZJA

Nr UA-V-7342-S/85/94 WK

[nazwa i adres terenowego organu administracji państwowej]

w Włocławku

URZĄD WOJEWÓDZKI

Włocławek dnia 29.12.1994 r.

Za zgodność z oryginałem
Agnieszka Kędziomska

PRZEWODNICZĄCY
Rady Okręgowej Izby
Inżynierów Budowlanych
Kujawsko-Pomorskiej
Okręgowej Izby Inżynierów Budowlanych

KUJAWSKO POMORSKA OKRĘGOWA
IZBA INŻYNIERÓW BUDOWNICTWA
W BYDGOSZCZY
25-030 BYDGOSZCZ, ul. B. Sierakowskiego 6
tel. 052 366 70 50 - fax 052 366 70 59

2012-12-31

do dnia

2012-01-01

Niniejsze zaświadczenie jest ważne od dnia

cywilnej

i posiada wymagane ubezpieczenia od odpowiedzialności

KUPSI/154/01

o numerze ewidencyjnym

Okręgowej Izby Inżynierów Budowlanych

jest członkiem Kujawsko-Pomorskiej

UL. PARKOWA 37

87-600 WŁOCŁAWEK

miejsce zamieszkania

MAZEK ANDRZEJ

Pan/Pani

Zaświadczenie

Bydgoszcz 2011-12-14

P O L S K A
I Z B A
INŻYNIERÓW
BUDOWNICTWA

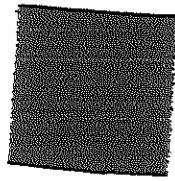

(dz.U.2003.207.2016 ze zmianami)

- wymóg art.20 ust.4 Ustawy z dnia 7 lipca 1994r-Prawo Budowlane

Uprawnienia budowlane do projektowania bez ograniczeń
w specjalności instalacyjnej w zakresie sieci, instalacji i urządzeń
wodociągowo-kanalizacyjnych
Nr: 12.V.7342-S/85/94.VK
100511564/01

mgr inż. Andrzej Wiązek

Projektant

Ja niżej podpisany projektant Andrzej Wiązek oświadczam, że projekt budowlany: Sieci
wodociągowej zlokalizowanej w m. Piaseczno Dz.nr:19 i w m. Orłowo Dz.nr: 160/12,
160/6,160/7,160/8,160/9,160/4,160/3,160/2,160/1,161/2(droga), 163/2,
163/7,163/6,163/5,163/4,163/3,163/8,163/9,165/6,165/14,165/15,165/16,165/17
165/30, 166/2 został sporządzony z godnie z obowiązującymi przepisami oraz
zasadami wiedzy technicznej.

OŚWIADCZENIE

STAROSTWO POWIATOWE
w LIPNIE
ul. Sierakowskiego 10B
87-600 Lipno
(44)

Za zgodność z oryginałem
Agnieszka Kozłowska

Kierownik Referatu Rozwoju Gminy
mgr inż. Jan Wadon

Za zgodność z oryginałem
Wielgie, dnia 10.10.2012

GMINA WIELGIE
ul. Piłsudskiego 3
10-100 Wielgie
tel. 87 289 73 50
NIP: 621-000-0101 REGON: 141056633

/ podpis /

[Signature]

Wielgie, dnia 06 grudnia 2010 roku.

„Obemując urząd Wójta, uroczyscie slobuże,
ze dochowam wierności prawu, a powierzony mi Urząd
sprawować będę tylko dla dobra publicznego i pomysłności
mieszkańców Gminy „

SLUBOWANIE

STAROSTWO POWIATOWE
w ŁĘBNIE
ul. Sienkowskiego 10B
87-600 Lipno
1721

Za zgodność z oryginałem
Agnieszka Włodowska

mgr inż. Jan Włodan

Kierownik Referatu Rozwoju Gminy

Za zgodność z oryginałem
10.10.2012

GMINA WIELGIE
Urząd Gminy Wielgie
ul. Sienkiewicza 10B
27-100 Wielgie
NIP 780-100-100 REGON 140866013

(imię - nazwisko i nazwisko - podpis)

Jan Kalinowski

Przewodniczący
Gminnej Komisji Wyborczej



Wójtem Gminy Wielgie

wybrany został

Pan WITWÓRSKI Tadeusz

Wyborca w Wielgim stwierdza, że w wyborach, które odbyły się dnia 21 listopada 2010r. pełnił funkcję przewodniczącego i prezydenta miasta (Dz. U. Nr 113, poz. 984 z późn. zm.) Gminna Komisja Wyborcza do art. 22 ustawy z dnia 20 czerwca 2002r. o bezpośrednim wyborze wójta

ZASWIADCZENIE

STAROSTWO POWIATOWE
w ŁANIE
ul. Sienkiewicza 10B
Wielgie, dnia 2 grudnia 2010r. (143)

OŚWIADCZENIE O POSIADANIU PRAWIE DO DYSPONOWANIA NIERUCHOMOŚCIĄ NA CELE BUDOWLANE

Ja, niżej podpisany mgr Tadeusz Wiewiórski - Wójt Gminy Wielgie
legitymujący się dowodem osobistym nr ADP337238 wydanym przez Wójta Gminy Wielgie
urodzony 30.01.1950 w Pionczynku
zamieszkały ul. Ogródowa 43/5, 87-603 Wielgie

po zapoznaniu się z przepisami ustawy z dnia 7 lipca 1994 r. - Prawo budowlane (Dz. U.
z 2000 r. Nr 106, poz. 1126, z późn. zm.) zgodnie z art. 32 ust. 4 pkt. 2 tej ustawy

oświadczam, że posiadam prawo do dysponowania nieruchomością oznaczoną w ewidencji
gruntów i budynków jako działka nr 161/2 w obrębie ewidencyjnym **Orłowo** w jednostce
ewidencyjnej **Wielgie** na cele budowlane, wynikające z tytułu :

1. własności

2. współwłasności
oraz zgodę wszystkich współwłaścicieli na wykonywanie robót budowlanych objętych
wnioskiem o pozwolenie na budowę z dnia

3. użytkowania wieczystego

4. trwałego zarządu

5. ograniczonego prawa rzeczowego

6. stosunku zobowiązaniowego, przewidującego uprawnienie do wykonywania robót
i obiektów budowlanych

7. wynikające z następujących dokumentów potwierdzających powyższe prawo do
dysponowania nieruchomością na cele budowlane -

Oświadczam, że posiadam pełnomocnictwo z dnia 06.12.2010r. do reprezentowania osoby
prawnej **Gminy Wielgie** upoważniające mnie do złożenia oświadczenia o posiadaniu prawie
do dysponowania nieruchomością na cele budowlane w imieniu osoby prawnej.
Pełnomocnictwo przedstawiam w załączeniu.

Oświadomy odpowiedzialności karnej za podanie w niniejszym oświadczeniu nieprawdy
zgodnie z art. 233 Kodeksu karnego, potwierdzam własnoręcznie podpisem prawdziwość
danych, zamieszczonych powyżej.

Wielgie, dnia, 03.10.2012r.
(miejscowość i data)

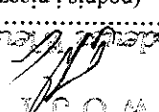
mgr Tadeusz Wiewiórski

(podpis i pieczęć)

¹ należy wskazać właściciela nieruchomości
² należy wskazać dokument, z którego wynika tytuł do dysponowania nieruchomością na cele budowlane

Wielgie, dnia 12.03.2012

**Załącznik do oświadczenia o posiadaniu praw do dysponowania nieruchomością na cele budowlane
Budowa sieci wodociągowej w miejscowości Piaseczno-Ortowo, gmina Wielgie**

Nr	Gmina	Obręb	Nr dz.	Właściciel	Adres	Uwagi	Data podpisania Oświadczenia
1.	Wielgie	Piaseczno	19	Ryszard Zalewski	87-603 Piaseczno 11, gm. Wielgie		22.11.2011
2.	Wielgie	Ortowo	160/2	Andrzej Stedler Jolanta Stedler	00-808 Warszawa Ul. Piatynowa 10/25		22.11.2011
3.	Wielgie	Ortowo	160/3	Rej Wojciech Rej Dorota	Kościuszki 1/5, 87-800 Włocławek Bielki6, Topólka		22.11.2011
4.	Wielgie	Ortowo	160/4, 160/9	Zieliński Paweł Zielińska Maria	Lipnowska 9, 87-617 Bobrowniki		22.11.2011
5.	Wielgie	Ortowo	160/8	Zalewski Ryszard	Piaseczno 11, 87-603 Wielgie		23.11.2011
6.	Wielgie	Ortowo	160/7	Jagiello Piotr Jagiello Zofia	Starowiejska 2, 87-603 Wielgie Starowiejska 40, 87-603 Wielgie		23.11.2011
7.	Wielgie	Ortowo	160/6	Witkowski Artur Witkowska Dorota	Jagiellońska 13/15/37 87-800 Włocławek		23.11.2011
8.	Wielgie	Ortowo	160/12	Mularski Sławomir	Skaszyn 49, 87-865		24.11.2011
9.	Wielgie	Ortowo	161/2	Skarb Państwa	Gmina Wielgie, Starowiejska 8, 87-603 Wielgie		24.11.2011
10.	Wielgie	Ortowo	166/2	Dąbkowski Dawid Flakowski Paweł	Tuchówek 44, 87-605 Czarne, 87-603 Wielgie		24.11.2011
11.	Wielgie	Ortowo	165/14, 165/15 165/16, 165/17 165/30	Kasperski Wojciech	Mickiewicza 50/4, 87-600 Lipno		28.11.2011
12.	Wielgie	Ortowo	165/6	Kędzia Piotr	Stradomska 71, 04-608 Warszawa		28.11.2011
13.	Wielgie	Ortowo	163/9	Kwiatkowski Jarosław Kwiatkowska Irena	Działkowa 9, 05-092 Warszawa		28.11.2011
14.	Wielgie	Ortowo	163/8	Ordak Robert Ordak Ania	Grunwaldzka 8F/17, 09-100 Płońsk		28.11.2011

12

WŁOCŁAWEK
 ul. Piłsudskiego 10B
 87-600 Lipno
 14.11.2011

15.	Wielgie	Ortowo	163/7	Dolata Dariusz Kukulak- Dolata Iwona	Kopernika 2, 95-050 Konstantynów Łódzki	29.11.2011
16.	Wielgie	Ortowo	163/6	Dąbkowski Jarosław Dąbkowska Agnieszka	Tuchówek 44, 87-605	29.11.2011
17.	Wielgie	Ortowo	163/5	Kaliszewski Jan Kaliszewska Teresa	Os. Skłodowskiej 15/2 87-600 Lipno	29.11.2011
18.	Wielgie	Ortowo	163/4	Iwazkiewicz Bogumiła	Os. Reymonta 2/13, 87-600 Lipno	30.11.2011
19.	Wielgie	Ortowo	163/2	Iwazkiewicz Bogumiła Dąbkowski Jarosław Dąbkowska Agnieszka Dolata Dariusz	Os. Reymonta 2/13, 87-600 Lipno Tuchówek 44, 87-605 Tuchówek 44, 87-605 Kopernika 2, 95-050 Konstantynów Łódzki	30.11.2011
20.	Wielgie	Ortowo	163/3	Kaliszewski Jan Kaliszewska Teresa	Os. M. Skłodowskiej 87-600 Lipno Os, M. Skłodowskiej 15, 87-600 Lipno	30.11.2011
21.	Wielgie	Ortowo	160/1	Iwazkiewicz Bogumiła Szyprkiewicz Barbara Szyprkiewicz Marlena	Os. Reymonta 2/13, 87-600 Lipno Zacisze 26, 87-800 Włocławek Krecia 11, 87-800 Włocławek	30.11.2011

W O T P

mgr Tadeusz Mielęński

MAPA SYTUACYJNO – WYSOKOŚCIOWA
Skala 1:1000

województwo kujawsko-pomorskie
powiat lipnowski
Gmina WIELGIE
obręb ORŁOWO, PIASECZNO

cz. nr
sekcja 6. 185.34.10.16.185.3.105.3
MENG 082-174/2011

Mapa do celów projektowych
Mapa okazała w oznaczonym zakresie na dzień 24.10.2011r.

Lipno, dnia 25.11.2011r.
wykonawca:

USAUBI GEODEZYJNE
Zbiorniki Włocławski
ul. T. Kościuszki 12/12, 87-200 Lipno
NIP 885-804-89-88, Regon 340479530
tel/fax 644 288 29 37, kom. 602 857 200

GEODETA PRACOWNIKOWY
Zbiorniki Włocławski
w w. 1852

**WÓJT GMINY
WIELGIE**

Załącznik nr 1
do decyzji o lokalizacji inwestycji celu
publicznego znak 648.66.3324/12 55
z dnia 23.04.2012

Legenda

— Linia rozgraniczająca teren
inwestycji
Sporządziła:
Mgr M. Sobolka
Upr. Urbanistyczne Nr 13/OKK/2002
POIU Gdańsk Nr 172/2003

mgr Tomasz Wawotórski

STAROSTWO POWIATOWE
Powiatowy Ośrodek Dokumentacji
Geodezyjnej i Kartograficznej w Lipnie
W obszarze oznaczonym linią
dokonano aktualizacji treści mapy zasadniczej
dokumentacji z numerem uzupelniającego projektu
z numerem ewidencyjnym w druku 18.482/11
Wzrost: 18.11.2011
Wzrost: 18.11.2011
Projektowane obiekty oznaczone wyrażeniami
na podstawie podanych trybów i maszynicy geodezyjnej
zostały skontrolowane na wytyczeniu punktu pomiarowego
Lipno, 24.10.2011

STAROSTWO POWIATOWE
w LIPNIE
ul. Sierakowskiego 10B
87-600 Lipno
(14)

Za zgodność z oryginałem
Agnieszka Jedowska

MAPA SYTUACYJNO – WYSOKOŚCIOWA

Skala 1:1000

województwo kujawsko-pomorskie
powiat lipnowski
gmina Wiegie
obręb Orłowo

wg zdkresu
sekcja 6.185.31.10.1
KERG 092-7/2012

Mapa do celów projektowych
Mapa wykonana w oznaczonym zakresie na dzień 10.01.2012 r.

Lipno, dnia 17.01.2012 r.
WYKONANO C.D.:

USŁUGI GEODEZYJNE

Zbiżniewu Wyszyński
ul. T. Kościuszki 12/12, 87-600 Lipno
NIP 888-164-96-89, Regon 340479539
tel/fax 054 288 20 37, kom. 803 057 360

GEODETA UPRAWNIONY

Zbiżniewu Wyszyński
Nr/Id/14337

WÓJT GMINY WIELGIE

Załącznik nr 2
do decyzji o lokalizacji inwestycji

celu publicznego znak CSR.6735.14.4.88

Legenda 2 dnia 23.04.2012 r.

Linie rozgraniczające teren inwestycji

Sporządziła:

Mgr M. Sobolka

Upr. Urbanistyczne Nr 13/OKK/2003

POIU Gdańsk Nr T172/2003

Za zgodność z oryginałem
Agnieszka Zofjowska

mgr Tomasz Wierzbowski

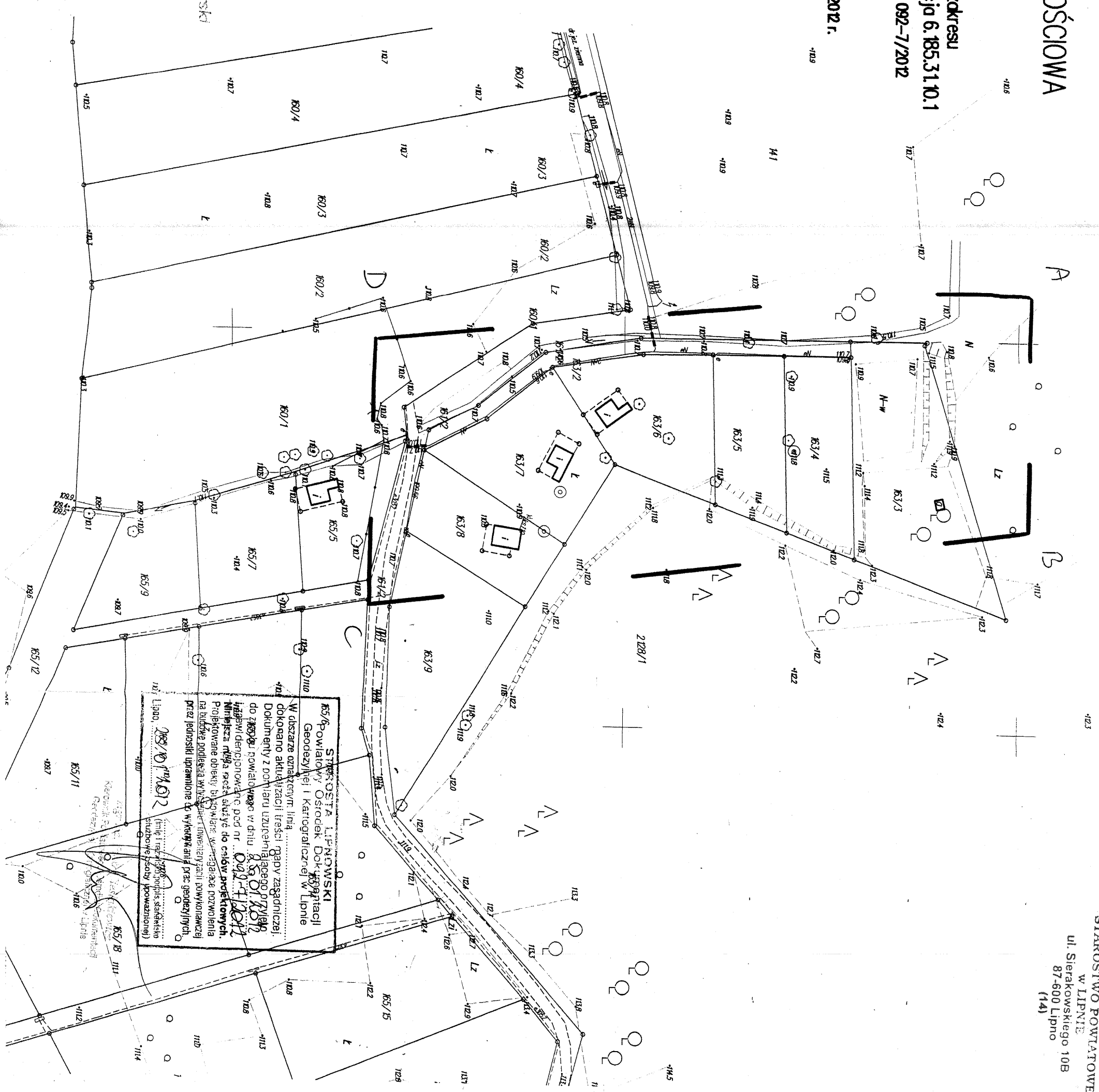

STAROSTA LIPNOWSKI
Powiatowy Ośrodek Dokumentacji
Geodezyjnej i Kartograficznej w Lipnie

W obszarze oznaczonym linią
dokonano aktualizacji treści mapy zasadniczej.
Dokumenty z poziomu aktualizacji tego projektu
do zmapy powiatowej w dniu 29.01.2012 r.

Wymagane dane służyć do celów projektowych.
Niniejsze dane służyć do celów projektowych.
Projektowane obiekty biurowe i garażowe pozwolenia
na budowę podlega wyłącznie inwestycji powykonawczej
przez jednostki uprawnione do wykonywania prac geodezyjnych.

Lipno, 29.01.2012 r.
mgr Tomasz Wierzbowski
(linia i przekształcenia sądownicze
służbowe i osoby powołane)

MAPA SYTUACYJNO – WYSOKOŚCIOWA Skala 1:1000

województwo kujawsko-pomorskie
powiat lipnowski
Gmina WIELGE
obręb ORŁOWO, PIASECZNO

dz. nr
sekcja 6.185.34.10.16.185.3105.3
NRG 082-174/2011

Mapa do celów projektowych
Mapa określona w oznaczonym zakresie na dzień 24.10.2011r.

Lipno, dnia 25.11.2011r.
wykonawca:

H. GEODEZYJNE
ul. Wolności 12/14, 87-400 Lipno
t. 52-86-98-98, fax 52-86-98-95

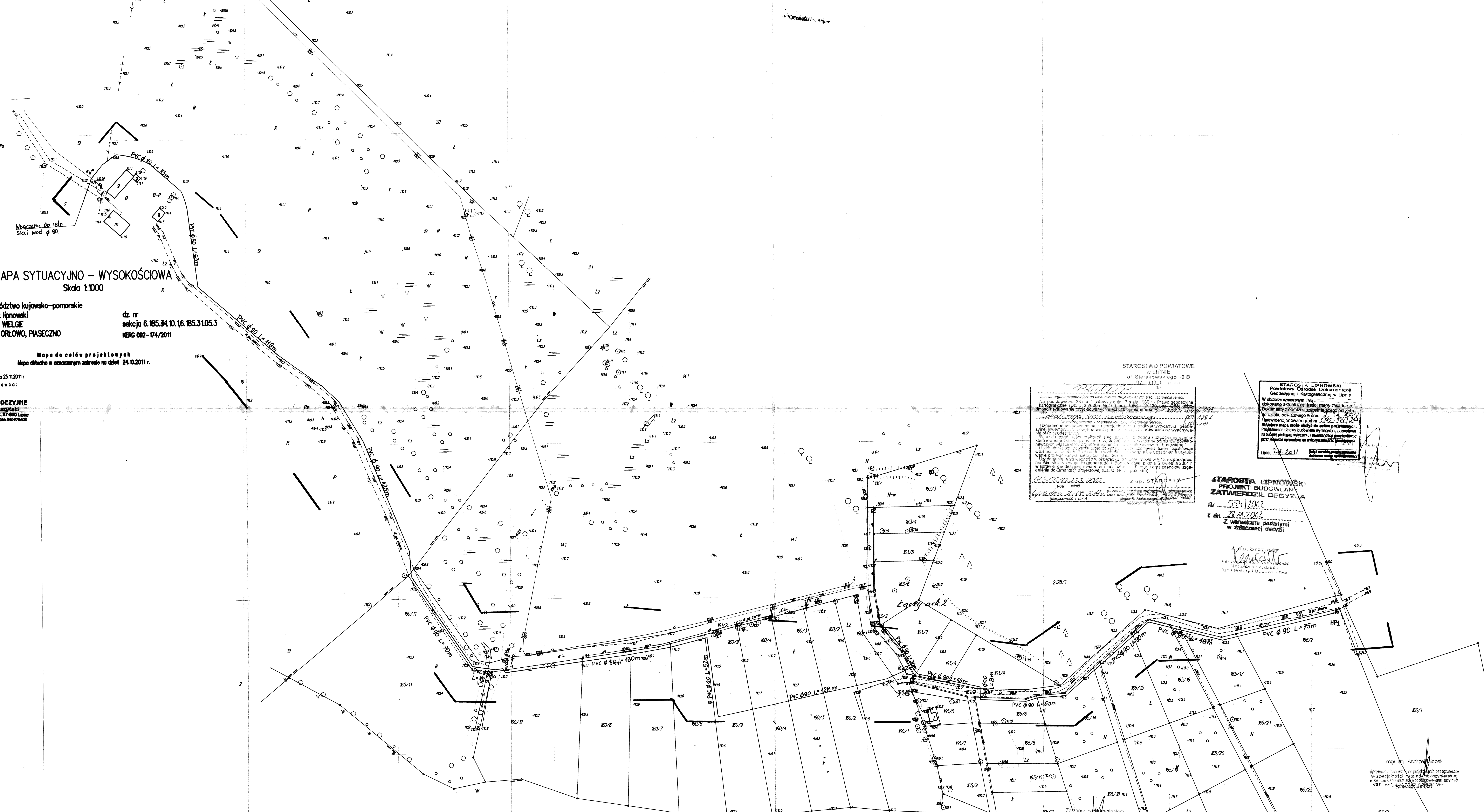

STAROSTWO POWIATOWE
w LIPNIE
ul. Sierakowskiego 10 B
87-800 Lipno

[Signature]
Lipno, dnia 20.08.2012 r.
(miejscowość i data)

STAROSTA LIPNOWSKI
Powiatowy Ośrodek Dokumentacji
Geodezyjnej i Kartograficznej w Lipnie

W obszarze oznaczonym linijką
dokonano aktualizacji treści mapy zasadniczej
dokumentacji i pomiaru uzupełniającego przytoczonego
do zasobu powiatowego w dniu 14.05.12 r.
Wzrostła mapa naziwa służąca do celów projektowych.
Projektem Obiektu budowlanego wymagającego zgłoszenia
nie będzie podlegały wyłączeniu i aktualizacji przytoczonego
zobowiązania operatora do wykonawstwa prac projektowych.

Lipno, 20.08.2011

**STAROSTA LIPNOWSKI
PROJEKT BUDOWLANY
ZATWIERDZIŁ DECYZJĄ**

Nr 554/12012
z dn. 28.11.2012

Z warunkami podanymi
w załączniku do decyzji

[Signature]
Starosta Lipnowski

EKD-BUD Agnieszka Żółdowska 87-800 Włocławek ul. Żółtowa 1a			
Zlecającemu:	Urząd Gminy Wielgie 87-603 Wielgie ul. Starowiejska 8	gm. Wielgie woj. kuj.-pom.	gn. Wielgie woj. kuj.-pom.
Objekt:	Sieć wodociągowa w miejscowości Piaseczno, Brtowo, gm. Wielgie		
Nazwa:	Plan zagospodarowania terenu		
Projektant:	Imię i nazwisko		Nr rys
	ANDRZEJ MIAZEK		1
Projektant:	data		Ark.
	11.2012		1/1
Projektant:	tytuł		podpis
	UA-V-7342-5/85-14 WK		<i>[Signature]</i>

