

MAPA DO CELÓW PROJEKTOWYCH

Skala 1:500

województwo kujawsko-pomorskie
powiat lipnowski
Gmina: Wielgie – 040809_2
Obręb: Czerskie Rumunki – 0005

dz. nr 275/2
sekcja 6, 196.3122.4.1, 6.886.3122.2.3
06.89402.27.2015

Umieci współrzędnych 2000
Poztem odniesienia Krajeost 80

MAPA DO CELÓW PROJEKTOWYCH

Mapa do celów projektowych
Miejsce określone w oznaczonym zakresie na dzień 21.01.2016 r.
Lpno, dnia 28.07.2014 r.

WYKONAWCA:

USŁUGI GEODEZYJNE
Zdzisław Wysocki
ul. T. Kościuszki 27, 87-600 Lipno
tel. 86 850 33 24, 86 850 33 25
ul. Słowackiego 70, tel. 86 850 33 26

SEKCJA UPOWSIĘCZONA
Zgodnie z zapisami
Planu M. 507

Obręb: Czerskie Rumunki – 00005
1. dz. nr 277/2 – wł. Agata Ziemińska
Danusia Ziemińska, Krystian Waldemar
Ziemiński
2. dz. nr 276 – wł. Justyna Jaswiga
Zemoch
3. dz. nr 275/3 – wł. Marianna Iwona Chojnacka,
Jacek Wawrzyniec Chojnacki
4. dz. nr 275/2 – wł. Mariola Lenczkiewicz, Paweł
Lenczkiewicz.

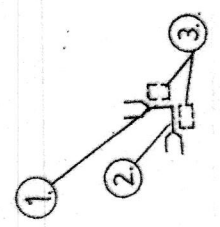

Wzłaz W - schemat 780
1. l.ik ciśnieniowy PCV-U
2. l.ik ciśnieniowy PCV-U
3. blok oporowy - betonowy.

Wzłaz W - schemat 100
1. l.ik ciśnieniowy PCV-U
2. l.ik ciśnieniowy PCV-U
3. blok oporowy - betonowy.

Wzłaz W - schemat włączenia proj. sieci wodociągowej PCV Ø 90 w istn. sieć wodociągową PCV Ø 110.
1. istn. sieć wodociągowa PCV Ø 110.
2. istn. blok dwukolnierzowy 100.
3. zasawa kolnierzowa DN 100.
4. blok oporowy - betonowy.
5. króćce przejściowy kolnierzowy F-W 100/80.
6. blok podporowy.
7. proj. sieć wodociągowa PCV Ø 90.

PLAN SYTUACYJNY
ZAGOSPODAROWANIA TERENU
działki nr 277/2, 276, 275/3, 275/2, m. Czerskie Rumunki gm. Wielgie.
dotyczy: 1. planu sytuacyjnego projektowanej sieci wodociągowej.
2. opisu technicznego projektowanej sieci wodociągowej.
Inwestor: Gmina Wielgie.
skala 1:500.

Tytuł opracowania	Projekt zagospodarowania - plan sytuacyjny, zabudowy sieci wodociągowej, opis techniczny projektowanej sieci wodociągowej dz.nr 277/2, 276, 275/3, 275/2 w m. Czerskie Rumunki gm. Wielgie	nr rys. 1.
Investor	Gmina Wielgie powiat Lipno.	
Adres	Dz. nr 277/2, 276, 275/3, 275/2 m. Czerskie Rumunki gm. Wielgie.	
Opracował	ZEWIK - ZUB Dobrzyń nad Wisłą ul. Lipnowska 11A. - upr.bud. 44881 WK - upr.proj. 835WK	data - lipiec 2016. skala - 1:500
Projektant	Andrzej Mizak upr.bud. 8594 WK - KUD/SI/584/01.	Podpis

Wojciech Ryznarowicz
ul. Wolności 10, 87-600 Lipno
tel. 86 850 33 24, 86 850 33 25
ul. Słowackiego 70, tel. 86 850 33 26

mgr inż. Andrzej Mizak
Urząd Miejski w Lipnie, ul. Wolności 10
tel. 86 850 33 24, 86 850 33 25

Zakład Eksploatacji
Wodociągów i Kanalizacji
ul. Wolności 11A, Lipno, 87-600
tel. 86 850 33 24, 86 850 33 25
ul. Słowackiego 70, tel. 86 850 33 26

Magdalena Górska
Sylwia Górska

Przebieg nie, że niniejszy dokument jest opracowany w wyniku prac geodezyjnych i kartograficznych, których rezultaty zostały opatrzony licencyjnym wpisem do ewidencji materiałów geodezyjnych i kartograficznych.

Organ prowadzący powiatowy ZUB	STAROSTA LIPOWSKI
geodezyjni i kartograficy	
data i nazwa organu	2016.07.20
imię, nazwisko i podpis osoby reprezentującej organ	ZUB STARGOSTY

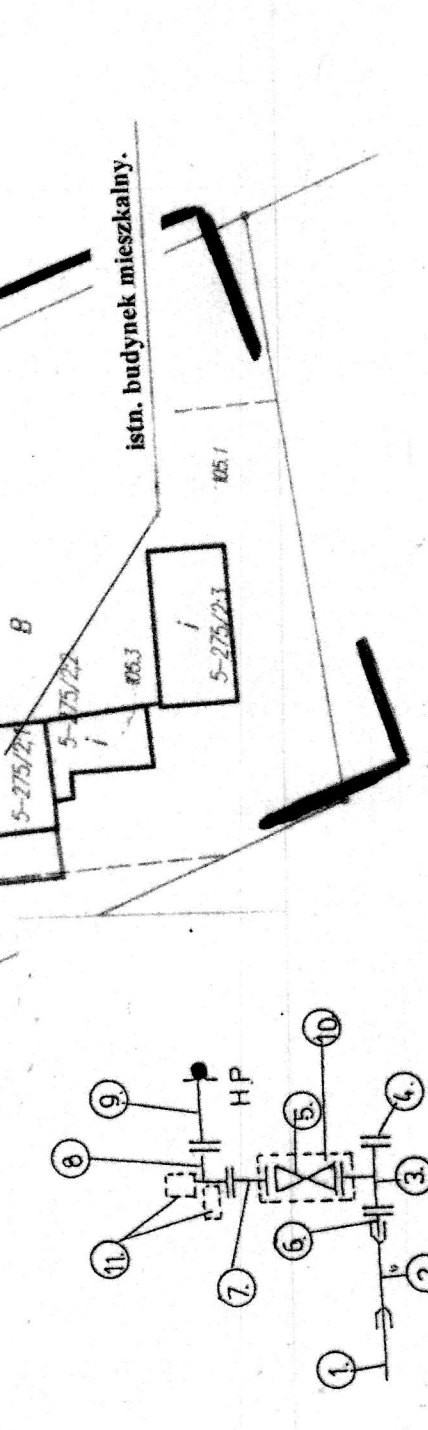
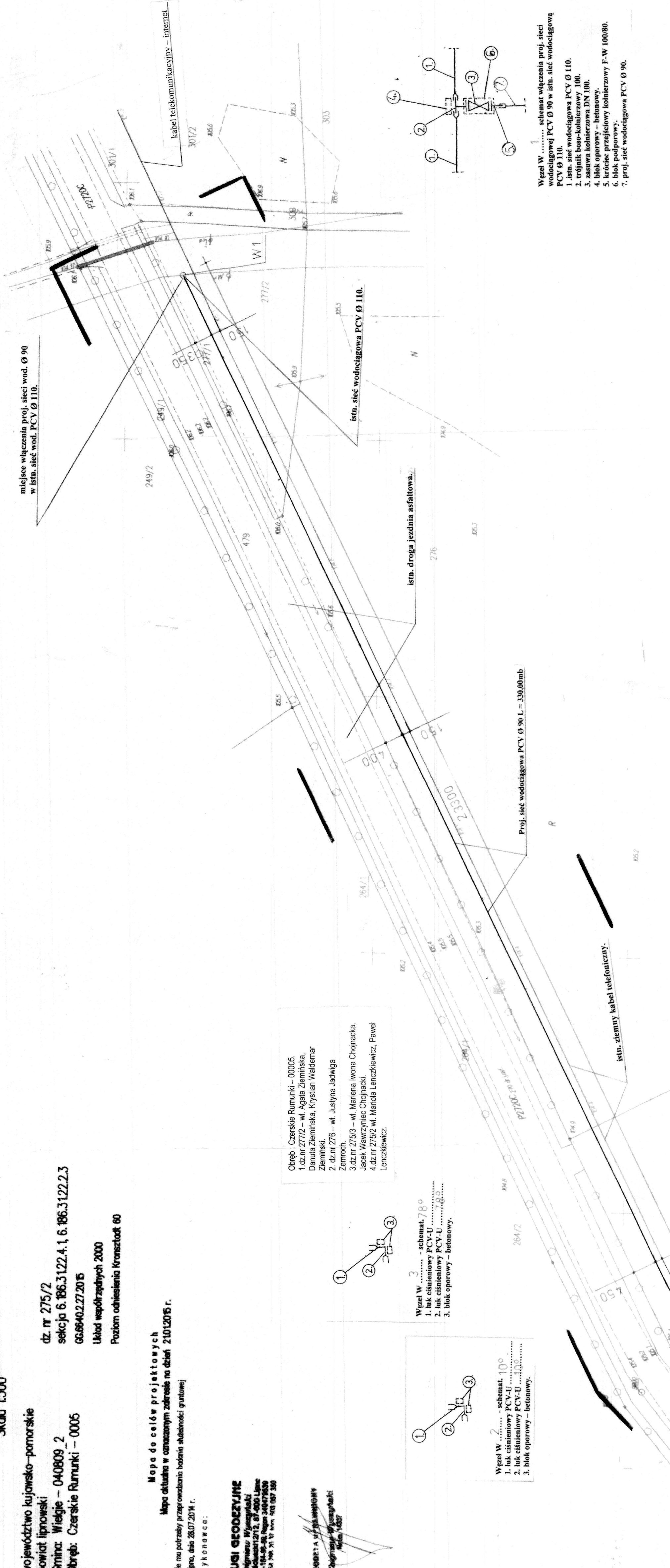

Wzłaz W - schemat zabudowy hydrantu p. poz. - zakończenia proj. sieci wod. PCV Ø 90.
1. proj. sieć wodociągowa PCV Ø 90.
2. istn. sieć wodociągowa PCV Ø 110.
3. zasawa kolnierzowa DN 100.
4. blok oporowy - betonowy.
5. króćce przejściowy kolnierzowy F-W 100/80.
6. blok dwukolnierzowy FF DN 80 L = 0,40mb.
7. hydrant p. poz. nadziemny BNI DN80.
8. blok podporowy - betonowy.
9. blok oporowy.

Zgodność z...
Wojciech Ryznarowicz