

PROJEKT BUDOWLANY

STAROSTWO POWIATOWE
W LIPNIE
ul. Bierakowskiego 10 B
87-600 LIPNO
137

Nazwa obiektu: Sieć wodociągowa z przyłączami wodociągowymi

Adres: Wielgie, ulica Ogrodowa, gmina Wielgie, pow. Lipnowski ;działki nr 345/1, 345/5, 351/29, 351/26, 351/31, 351/32, 351/33.

Branża: Sanitarna – Wodociąg wiejski

Inwestor: Gmina Wielgie

10.04.08
A.B. 7359-114/08

ZAWARTOŚĆ PROJEKTU:

1. Strona tytułowa projektu
2. Opis techniczny
3. Zestawienie materiałów
4. Decyzja o ustaleniu lokalizacji inwestycji celu publicznego o znaczeniu gminnym.
5. Decyzja o środowiskowych uwarunkowaniach zgody na realizację przedsięwzięcia.
6. Warunki techniczne podłączenia wod-kan. dla sieci wiejskiej w Wielgiem.
7. Opinia ZUDP Starostwa Powiatowego w Lipnie.
8. WYPISY UPROSZCZONE Z REJESTRU GRUNTÓW
9. Uzgodnienia
10. Mapa sytuacyjno-wysokościowa terenu w skali 1:500 ark. 1.
11. Schematy montażowe węzła i hydrantu.
12. Rysunek przykładowy zastosowania bloków oporowych

Załączniki;

Decyzja o prawie wykonywania funkcji projektanta

Zaświadczenie o członkowstwie w Kuj. Pom. Okręg. Izbie Inżynierów Bud. KUP/IS/0573/01

Oświadczenie projektanta, że projekt został sporządzony zgodnie z obowiązującymi przepisami

Autor projektu;

PROJEKTANT
instalacji i urządzeń sanitarnych
tech. Włodzimierz Stowacki
upr. bud. 28 dn 3d
upr.proj. WBPP-AN-8386-5/68/83 Wk
upr.proj. UAN-NB-8386-5/18/86 Wk
specjalność inst. inż. w zakr. instal. sanit

Data; grudzień 2007 r.

OPIS TECHNICZNY

Do projektu budowlanego na wykonanie sieci wodociągowej z przyłączami wodociągowymi we wsi Wielgie ulica OGRODOWA, gmina Wielgie pow. Lipnowski.

1.0 Podstawa opracowania:

- Zlecenie Urzędu Gminy we Wielgiem.

2.0 Materiały wyjściowe do projektowania

- Mapa sytuacyjno-wysokościowa terenu w skali 1:500
- Decyzja o ustaleniu lokalizacji inwestycji celu publicznego o znaczeniu gminnym GSO-TWY.7331-49/07 z dnia 30.11.2007 r. z Załącznikiem graficznym.
- Decyzja o środowiskowych uwarunkowaniach zgody na realizację przedsięwzięcia GSO.A.O-7624-6/6/2007 z dnia 12.11.2007 r
- Warunki techniczne podłączenia wod-kan.dla sieci wiejskiej w Wielgiem Nr GSO TWY- 7331-49/07 z dnia 30.11.07.
- Opinia Nr 417/3025/2007 GG.-7442-417/2007 z dnia 19.12.2007 r. PZUD Starostwa Powiatowego w Lipnie.
- Wskazanie lokalizacyjne z zakresem opracowania podanym przez Urząd Gminy Wielgie.
- Wizja lokalna w terenie z dokonaniem uzgodnień z poszczególnymi odbiorcami wody.

3.0 Zakres projektowanego przedsięwzięcia:

- Zakresem opracowania objęto projekt sieci wodociągowej pozostałej części wsi Wielgie, zgodnie z ustaleniami z Urzędem Gminy w Wielgiem.

Projektowane przedsięwzięcie obejmuje rozbudowę sieci wodociągowej wraz z 3-ma przyłączami wodociągowymi oraz jednego przełączenia przyłącza do projektowanego wodociągu, od ist. wodociągu z rur PCW fi 110 w Wielgiem wykonanego w poprzednim etapie wodociągowania wsi . Przewód główny z rur PCW fi 110 prowadzić częściowo przez nieruchomości, pozostały odcinek sieci ułożyć w jezdni, jak pozwala sytuacja w terenie wg wskazania na planie sytuacyjno-wysokościowym.

4.0 Zapotrzebowanie na wodę:

- Według obliczeń załączonych do dokumentacji przewiduje się dla odbiorców objętych projektem następujące ilości wody socjalno-bytowej;

- Q średnie dobowe 3.2 m³/d.
- Q max. dobowe 4.16 m³/d.
- Q godz. 312 L/h
- Q sek. + rezerwa dla celów gosp. 0,14 L/sek

5.0 Zapotrzebowanie wody na cele p.poż.

6.4 Przyłącza wodociągowe:

- Zaprojektowano 3 przyłącza z rur PE fi 63, z wejściem na nieruchomość i zakończeniem zasuwą fi 50 w celu umożliwienia wykonania przyłączy do budynków, oraz jedną przepinkę z istn. przyłączem. Po zakończeniu montażu przyłącza poddać próbie szczelności na ciśnienie 0.8 MPa.

6.5 Oznakowanie sieci wodociągowej i przyłączy:

- Przed oddaniem sieci wodociągowej i przyłączy do eksploatacji, należy wszystkie elementy uzbrojenia i węzłów oznakować tabliczkami informacyjnymi. Tabliczki umieścić w punktach widocznych w pobliżu usytuowanej sieci wodociągowej na trwałych obiektach a w razie braku takowych, na specjalnych słupkach stalowych.

6.6 Uwagi do wykonawstwa robót:

- Przed przystąpieniem do robót należy zapoznać się z dokumentacją i uzgodnieniami podanymi w niej. Na trasie projektowanej sieci wodociągowej i przyłączy znajduje się podziemna instalacja kanalizacyjna z którą jest skrzyżowanie w miejscach zbliżeń roboty należy wykonywać ręcznie. Przewody wodociągowe przed oddaniem do eksploatacji, należy przepłukać a następnie napełnić wodą z zawartością podchlorynu sodu i pozostawić przez okres 24 godzin, wówczas ponownie przepłukać i dokonać bakteriologicznego badania wody przez Powiatowy SANEPID lub inne Laboratorium.

Roboty winny wykonywane być zgodnie z warunkami technicznymi wykonywania i odbioru robót budowlano-montażowych cz. I I i przepisami BHP, oraz wytycznymi montażu podanymi przez producenta, przez osoby posiadające odpowiednie kwalifikacje zawodowe.

1. Przedmiotowa inwestycja nie wymaga opracowania planu BIOZ.
2. Projektowana inwestycja nie będzie oddziaływać negatywnie na środowisko i działki sąsiednie.
3. Zakres oddziaływania inwestycji zamyka się w granicach działek wymienionych w decyzji o ustaleniu lokalizacji inwestycji celu publicznego.

PROJEKTANT
Instalacji i urządzeń sanitarnych
tech. Włodzimierz Towacki
upr. bud. 3d
upr.proj. WBPP-A-...-68/83 Wk
upr.proj. UAN-NB-8386-01/18/86 Wk
specjalność: inst. inż. w zakr. instal. sanit.

GSO-TWY.7331-49/07

DECYZJA
o ustaleniu lokalizacji inwestycji celu publicznego
o znaczeniu gminnym

Na podstawie art. 50 ust. 1, art. 51 ust. 1 pkt 2 ustawy z dnia 27 marca 2003 r. o planowaniu i zagospodarowaniu przestrzennym w związku z art. 4 ust. 2 pkt 1 tejże ustawy (Dz. U. z 2003 r. Nr 80 poz. 717 ze zm.) i art. 6 pkt 3 ustawy o gospodarce nieruchomościami (j. t. Dz. U. z 2000 r. Nr 46 poz. 543 ze zm.) oraz art. 104 ustawy z dnia 14 czerwca 1960 r. Kodeksu postępowania administracyjnego (t. j. Dz. U. z 2000 r. Nr 98 poz. 1071 z późn. zm.), po rozpatrzeniu wniosku z dnia 02.10.2005 r. Gminy Wielgie

ustala się
sposób zagospodarowania terenu i warunki zabudowy

1. Rodzaj, miejsce i przedmiot zamierzenia inwestycyjnego

Obiekty infrastruktury technicznej: budowa sieci wodociągowej z przyłączami w miejscowości Wielgie (obwód Wielgie) powiat lipnowski - zgodnie z załącznikiem graficznym w skali 1:500 stanowiącym integralną część niniejszej decyzji.

Numery ewidencyjne gruntów będących przedmiotem decyzji: 345/1, 345/5, 351/29, 351/26, 351/32, 351/31, 351/33.

2. Warunki i zasady zagospodarowania terenu oraz jego zabudowy

Ład przestrzenny

1) Linia zabudowy: nie ustala się.

2) W celu dostawy wody należy zaprojektować i wykonać sieć wodociągową wraz z urządzeniami towarzyszącymi w sposób określony w przepisach techniczno-budowlanych oraz zgodnie z obowiązującymi normami i zasadami wiedzy w tym zakresie.

3) Parametry - przewidywana długość sieci:

a) sieć Ø 110 – ok. 236 m;

b) sieć Ø 63 – ok. 22,5 m;

c) zapotrzebowanie wody dla celów gospodarczo-bytowych i p.poż.

4) Sieć realizować jako podziemną, dowiązując się do istniejącej trasy.

5) Wodociąg wykonać metodą wykopu liniowego, uwzględniając naturalne ukształtowanie terenu.

6) Na trasie projektowanego uzbrojenia nie należy budować żadnych obiektów kubaturowych oraz obowiązuje zakaz sadzenia drzew, krzewów.

Ochrona środowiska i zdrowia ludzi

7) W trakcie przygotowania i realizacji inwestycji należy zapewnić oszczędne korzystanie terenu - art. 74 ustawy z dnia 27 kwietnia 2001 r. Prawo ochrony środowiska (t. j. Dz. U. z 2006 r. Nr 129 poz. 902 z późn. zm.).

8) Należy ograniczyć do minimum pas realizacyjny inwestycji i zachować ostrożność w trakcie prac terenowych, by nie dopuścić do zanieczyszczenia (w tym typu awaryjnego) i nadmiernego uszkodzenia powierzchni ulicy, ziemi i szaty roślinnej oraz zanieczyszczenia wody.

9) Ewentualne usunięcie drzew lub krzewów z terenu nieruchomości może nastąpić po uzyskaniu stosownego zezwolenia - art. 83 ust. 1 ustawy stawy z dnia 16 kwietnia 2004 r. o ochronie przyrody (Dz. U. Nr 92 poz. 880 ze zm.).

Za zgodność odpisu / oryginałem

Dnia _____ r.

10) Jeżeli ochrona elementów przyrodniczych nie jest możliwa, należy podejmować działania mające na celu naprawienie wyrządzonych szkód, w szczególności przez kompensację przyrodniczą - art. 75 ustawy z dnia 27 kwietnia 2001 r. Prawo ochrony środowiska.

11) W sprawie ochrony gruntów rolnych i leśnych przedsięwzięcie nie wymaga uzyskania decyzji Starosty Lipnowskiego dotyczącej wyłączenia gruntów z produkcji rolnej w trybie ustawy o ochronie gruntów rolnych i leśnych (t. j. Dz. U. z 2004 r. Nr 121 poz. 1266 ze zm.).

12) Odnalezienie w czasie prowadzenia robót ziemnych śladów osadnictwa (np. nowe stanowiska archeologiczne) o nieustalonej wartości należy zgłaszać służbom ds. ochrony zabytków; sposób ochrony terenów, obiektów o wartościach kulturowych należy prowadzić w uzgodnieniu ze służbą konserwatorską - art. 32 ustawy o ochronie zabytków i opiece nad zabytkami (Dz. U. z 2003 r. Nr 162 poz. 1568 ze zm.).

Infrastruktura techniczna

13) Obsługa komunikacyjna: z istniejących dróg.

14) Zaopatrzenie infrastrukturą techniczną: nie wymaga.

15) W trakcie budowy o należy zachować i respektować wymagane odległości w pionie oraz w poziomie od istniejących sieci i urządzeń.

16) Jeżeli wystąpią w terenie urządzenia i kable niezainwentaryzowanych, wyłączonych z eksploatacji sieci i urządzeń, należy ten fakt niezwłocznie zgłosić do właściwych służb w celu określenia trybu postępowania z tym uzbrojeniem.

17) Inwestor i wykonawca robót winien prowadzić roboty w sposób wykluczający możliwość powstania awarii lub uszkodzeń sieci oraz armatury branzowej.

Wymagania dotyczące ochrony interesów osób trzecich

18) Obiekt budowlany oraz sposób zagospodarowania terenu należy projektować z uwzględnieniem art. 5 Prawa Budowlanego (t. j. Dz. U. z 2006 r. Nr 156 poz. 1118 ze zm.) oraz przepisów odrębnych zapewniając ochronę interesów osób trzecich, a w szczególności z zapewnieniem ochrony przed pozbawieniem możliwości korzystania z wody, kanalizacji, energii elektrycznej oraz ze środków łączności.

19) Zachować pozostałą istniejącą infrastrukturą techniczną zaopatrującą tereny sąsiednie lub uzgodnić ich przebudowę z właścicielami sieci i urządzeń.

Inne ustalenia

20) W granicach terenu objętego decyzją nie występują tereny górnicze i tereny zagrożone osuwaniem się mas ziemi ustalone na podstawie odrębnych przepisów.

21) Długość linii może ulec zmianie - zostanie uszczegółowiona na etapie projektu budowlanego.

22) Dopuszcza się możliwość zmiany przebiegu trasy określonej na rysunku, pod warunkiem że:
a) zmiana nie naruszy ustaleń decyzji i przepisów prawa,
b) strefy techniczne będą zawierać się w granicach objętych decyzją.

2. Linie rozgraniczające teren inwestycji

Inwestycja obejmuje pas terenu związany z budową sieci wodociągowej z przyłączami na działkach w/w, położonych w miejscowości Wielgie oznaczony na załączniku graficznym do niniejszej decyzji w skali 1:500.

UZASADNIENIE

Gmina Wielgie wystąpiła o budowę sieci wodociągowej z przyłączami na gruntach miejscowości Wielgie. Przedsięwzięcie stanowi kontynuację wodociągowania gminy.

Teren objęty decyzją znajduje się na obszarze, na którym brak jest miejscowego planu zagospodarowania przestrzennego. Wg planu, który utracił ważność z dniem 31.12.2003 r., na obszarze objętym projektem decyzji o warunkach zabudowy nie planuje się realizacji nowych inwestycji celu publicznego. Projektowana sieć przecina inne sieci uzbrojenia technicznego.

Za zgodność z projektem / ...

Dnia _____ r.

Przedsięwzięcie nie przebiega przez obszary, tereny chronione w rozumieniu ustawy o ochronie przyrody (Dz. U. z 2004 r. Nr 92 poz. 880 ze zm.). Planowana inwestycja nie przebiega również w bezpośrednim sąsiedztwie lub w pobliżu stanowisk archeologicznych oraz przez tereny obiektów zabytkowych ujętych w ewidencji Urzędu Ochrony Zabytków, które chronione są na podstawie art. 6 ust. 1 pkt 3 lit. „a” art. 7 pkt 4 Ustawy z dnia 23 lipca 2003 roku o ochronie zabytków i opiece nad zabytkami (Dz. U. z 2003 r. Nr 162 poz. 1568 ze zm.) zidentyfikowanych w Studium uwarunkowań i kierunków zagospodarowania przestrzennego gminy Wielgie.

Przedsięwzięcie w myśl § 3 pkt 63 Rozporządzenia Rady Ministrów z dnia 09 listopada 2004 r. w sprawie określenia przedsięwzięć mogących znacząco oddziaływać na środowisko oraz szczegółowych uwarunkowań związanych z kwalifikowaniem przedsięwzięcia do sporządzenia raportu o oddziaływaniu na środowisko (Dz. U. z 2004 r. Nr 257 poz. 2573 ze zm.) jest zaliczane do inwestycji mogących znacząco oddziaływać na środowisko i wymaga przeprowadzenia procedury o oddziaływaniu na środowisko.

Wodociąg planuje się prowadzić głównie przez tereny zainwestowane. Wg art. 2 ust. 1 pkt 7 ustawy z dnia 3 lutego 1995 roku o ochronie gruntów rolnych i leśnych (tj. Dz. U. z 2004 r. Nr 121 poz. 1266 z późn. zm.) należy stwierdzić, że gruntami rolnymi są grunty m.in. pod urządzeniami zaopatrzenia rolnictwa w wodę. Teren przebiegu wodociągu nie wymaga uzyskania decyzji starosty dotyczącej wyłączenia z produkcji rolnej.

Zgodnie z art. 53 ust. 1 cytowanej ustawy o planowaniu i zagospodarowaniu przestrzennym o wszczęciu postępowania w sprawie wydania decyzji strony zawiadomiono dnia 30.10.2007 r. w drodze obwieszczenia, a także w sposób zwyczajowo przyjęty w miejscowości Wielgie, natomiast właściciele i użytkownicy wieczystych nieruchomości. Nie złożono wniosków do projektu decyzji.

W dalszym toku postępowania administracyjnego dnia 30.10.2007 r. wystąpiono do organów, skąd uzyskano uzgodnienia: Zarząd Dróg Wojewódzkich - postanowienie ZDW.RDW5.12e.509-391/07 z dnia 26.11.2007 r.

O postanowieniach i decyzji kończącej strony oraz inwestora, właściciele i użytkownicy wieczystych nieruchomości powiadomiono odpowiednio zgodnie z wymogami art. 53 ust. 1 ustawy o planowaniu i zagospodarowaniu przestrzennym.

Decyzja ustalająca sposób zagospodarowania terenu i warunki zabudowy ma charakter promesy uprawniającej do uzyskania pozwolenia na budowę na warunkach w niej określonych, ale dopiero wówczas, gdy spełnione zostaną warunki przewidziane w przepisach Prawa budowlanego.

W orzeczeniu wydanej decyzji zawarto warunek nakładający obowiązek projektowania obiektów z uwzględnieniem art. 4, 5 Prawa budowlanego (t. j. Dz. U. z 2006 r. Nr 156 poz. 1118 ze zm.), Rozporządzenia Ministra Rolnictwa i Gospodarki Żywnościowej z dnia 07.10.1997 r. w sprawie warunków jakim powinny odpowiadać budowie rolnicze i ich usytuowanie (Dz. U. z 1997 r. Nr 132 poz. 877 z późn. zm.) oraz przepisów odrębnych. W tym pojęciu zawierają się również przepisy wykonawcze do ustawy. Warunki zabudowy i zagospodarowania terenu dla w/w inwestycji określono ponadto m. in. na podstawie przepisów: art. 29 ust. 1 pkt 15 Prawa budowlanego (t. j. Dz. U. z 2006 r. Nr 156 poz. 1118 ze zm.), art. 51, 73 i 76 Ustawy z dnia 27 kwietnia 2001 r. prawo ochrony środowiska (t. j. Dz. U. z 2006 r. Nr 129 poz. 902 z późn. zm.), Rozporządzenia Rady Ministrów z dnia 9 listopada 2004 r. w sprawie określenia rodzajów przedsięwzięć mogących znacząco oddziaływać na środowisko oraz szczegółowych uwarunkowań związanych z kwalifikowaniem przedsięwzięcia do sporządzenia raportu o oddziaływaniu na środowisko (Dz. U. z 2004 r. Nr 257 poz. 2573 z późn. zm.), Ustawy o ochronie przyrody (Dz. U. z 2004 r. Nr 92 poz. 880 z późn. zm.), ustawy Prawo wodne z dnia 17.07.2001 r. (tj. Dz. U. z 2005 r. 239 poz. 2019 ze zm.), Ustawy z dnia 3.02.1995 o ochronie gruntów rolnych i leśnych (tekst jednolity Dz. U. z 2004 r. Nr 121 poz. 1266 z późn. zm.), Ustawy o ochronie zabytków i opiece nad zabytkami (Dz. U. z 2003 r. Nr 162 poz. 1568 ze zm.), Ustawy z dnia 21 marca 1985 r. o drogach publicznych (tekst jednolity Dz. U. z 2007 r. Nr 19 poz. 115 ze zm.).

Istnieje możliwość realizacji inwestycji jw. Spełnienie warunków podlega badaniu w postępowaniu o wydanie decyzji pozwolenia na budowę.

Projekt decyzji został sporządzony przez Bogumiłę Germanowską wpisaną na listę członków Północnej Okręgowej Izby Urbanistów pod numerem G-097/2002.

Biorąc powyższe pod uwagę należało orzec jak w sentencji.

POUCZENIE

1. Projekt budowy uzgodnić z PZUD w Lipnie, pozwolenie na budowę uzyskać w Starostwie Powiatowym w Lipnie.

Za zgodność odpisu z oryginałem

Dnia _____ 19____ r.

_____ podpis

2. Od niniejszej decyzji służy odwołanie do Samorządowego Kolegium Odwoławczego we Włocławku, ul. Kilińskiego 2 za moim pośrednictwem w terminie 14 dni od daty jej doręczenia; odwołanie od decyzji o ustaleniu lokalizacji inwestycji powinno zawierać zarzuty odnoszące się do decyzji, określać istotę i zakres żądania będącego przedmiotem odwołania oraz wskazywać dowody uzasadniające to żądanie - art. 53 ust. 6 cytowanej ustawy o planowaniu i zagospodarowaniu przestrzennym.



[Handwritten signature]

Otrzymują:

- Gmina Wielgie - Dział prowadzący inwestycje,
- Strony wg rozdzielnika,
- a/a.

Do wiadomości:

- Starostwo Powiatowe w Lipnie,
- Marszałek województwa Kuj-Pom.

*Decyzja jest zgodna z żądaniem
w wytycznej stron*

NINIEJSZA DECYZJA
JEST OSTATECZNA

Data 30.11.07

INSPEKTOR

do planowania przestrzennego

[Handwritten signature]
Tomasz Wysocki

Za zgodność wpiśsu z oryginałem

Dnia 19 / 11 / 07 r.
[Handwritten signature]
podpis

**do decyzji GSO-TWY.7331-49/07 z dnia 30.11.2007 r.
Wielgie – sieć wodociągowa**

skala 1:500

stan z dnia 26.04.2007

w oznaczonym zakresie:

Oznaczenia:
Linia rozgraniczająca teren inwestycji
- nr ewid: działek w tekście decyzji.

Orientacyjny przebieg
projektowanego zasilania

Oznaczenie nr ewid. działek będących
przedmiotem decyzji

KDW/
/KDG

Wodociąg istniejący

Kanalizacja

Elektroenergetyka

Telekomunikacja

Układ współrzędnych „1965”
Układ wysokości: Kronsztadt

KEPG 2849-33/2007
Ks.rob. 93/2007
Lipno, dn. 27.04.2007

Kleisownik
OPGK Zak

W
Nie wykazano również istnienia
urządzeń podziemnych istniejących
na gruncie a nie zgłoszonych do
inwentaryzacji genderyjnej.



URZĄD GMINY
w Wielgim
80-003 WIELGIE
ul. Wolności 8
tel. 13-289-289-77-95

Bogumiła Germanowska
ul. Wolności 8
tel. 13-289-289-77-95

GSO.A.O.-7624-6/6/2007

DECYZJA
o środowiskowych uwarunkowaniach zgody
na realizację przedsięwzięcia

Na podstawie art. 46 a ust. 7 pkt. 4, w związku z art. 46 ust. 1 i art. 56 ustawy z dnia 27 kwietnia 2001 r. Prawo ochrony środowiska (Dz. U. Nr 62, poz. 627 ze zm.) oraz na podstawie art. 104 Kodeksu postępowania administracyjnego (tj. Dz. U. 2006 r. Nr 98, poz.1071 ze zm.) po rozpatrzeniu wniosku Urzędu Gminy w Wielgim ul. Starowiejska 8, 87-603 Wielgie w sprawie wydania decyzji o środowiskowych uwarunkowaniach zgody na realizację przedsięwzięcia polegającego na „**Budowie sieci wodociągowej do Pani Anny Kowalskiej w Wielgim**” na działkach o nr ewidencyjnych 351/33, 351/31, 351/32, 345/5, 345/1, 351/26, 351/29, 347/1” oraz po dokonaniu uzgodnień ze Starostwem Powiatowym w Lipnie, postanowienie znak: OŚ.7633-97/07 z dnia 08 listopada 2007 r. i Państwowym Powiatowym Inspektoratem Sanitarnym w Lipnie, postanowienie znak: N.NZ-42-8-9/2861/2007 z dnia 09 października 2007 r.

USTALAM

dla inwestycji polegającej na „*Budowie sieci wodociągowej do Pani Anny Kowalskiej w Wielgim*” na działkach o nr ewidencyjnych 351/33, 351/31, 351/32, 345/5, 345/1, 351/26, 351/29, 347/1” następujące warunki środowiskowe:

1. Rodzaj i miejsce realizacji przedsięwzięcia:
- „**Budowa sieci wodociągowej do Pani Anny Kowalskiej w Wielgim**” na działkach o nr ewidencyjnych 351/33, 351/31, 351/32, 345/5, 345/1, 351/26, 351/29, 347/1”
Inwestycja ma na celu wybudowanie sieci wodociągowej dla wsi Wielgie. Inwestycja obejmuje swym zasięgiem wieś Wielgie. Dotychczasowe zaopatrzenie mieszkańców tych terenów w wodę jest niewystarczające.
2. Warunki wykorzystania terenu w fazie realizacji i eksploatacji, ze szczególnym uwzględnieniem konieczności ochrony cennych wartości przyrodniczych, zasobów naturalnych i zabytków oraz ograniczenia uciążliwości dla terenów sąsiednich:
- surowce i odpady magazynować, odprowadzać zgodnie z przepisami ochrony środowiska oraz ustawy o odpadach,
3. Wymagania dotyczące ochrony środowiska konieczne do uwzględnienia w projekcie budowlanym:
- inwestycja nie może powodować zanieczyszczeń środowiska
- przedsięwzięcie realizowane będzie zgodnie z wymogami zawartymi w obowiązujących przepisach prawnych w tym w ustawie z dnia 27 kwietnia 2001 r. Prawo ochrony środowiska (Dz. U. Nr 62 poz. 627 z 2001 r. ze zm.).
4. Wymogi w zakresie przeciwdziałania skutkom awarii przemysłowych, w odniesieniu do przedsięwzięć zaliczanych do zakładów stwarzających zagrożenie wystąpienia poważnych awarii:
- nie dotyczy.

Za zgodność odpisu z oryginałem

Dnia _____ 19 _____ r.

podpis

5. Wymogi w zakresie ograniczenia transgranicznego oddziaływania na środowisko w odniesieniu do przedsięwzięcia, dla którego prowadzono postępowanie dotyczące transgranicznego oddziaływania na środowisko:
 - nie dotyczy
6. Wymogi w sprawie stwierdzenia konieczności utworzenia obszaru ograniczonego użytkowania:
 - nie dotyczy
7. Pozostałe uwarunkowania wynikające z postanowień Starostwa Powiatowego i Państwowego Powiatowego Inspektoratu Sanitarnego w Lipnie:
 - inwestycja nie będzie miała negatywnego wpływu na środowisko, zdrowie i życie ludzi,
 - dotrzymane zostaną standardy jakości środowiska.

UZASADNIENIE

Z wnioskiem o wydanie decyzji o środowiskowych uwarunkowaniach zgody na realizację przedsięwzięcia polegającego na budowie sieci wodociągowej we wsi Wielgie na działkach ewidencyjnych Nr 351/33, 351/31, 351/32, 345/5, 345/1, 351/26, 351/29, 347/1 obrębu Wielgie wystąpił Urząd Gminy w Wielgiem ul. Starowiejska 8, 87-603 Wielgie. O wszczęciu postępowania powiadomiono mieszkańców gminy Wielgie, którzy w określonym terminie nie wnieśli żadnych uwag i nie zgłosili zastrzeżeń.

Zgodnie z Rozporządzeniem Rady Ministrów z dnia 9 listopada 2004 r. w sprawie określenia rodzajów przedsięwzięć mogących znacząco oddziaływać na środowisko oraz szczegółowych uwarunkowań związanych z kwalifikowaniem przedsięwzięcia do sporządzenia raportu o oddziaływaniu na środowisko (Dz. U. Nr 257 poz. 2573 z dnia 3 grudnia 2004 r. ze zm.) wnioskowana inwestycja polegająca na budowie sieci wodociągowej w miejscowości Wielgie, gm. Wielgie na działkach ewidencyjnych Nr 351/33, 351/31, 351/32, 345/5, 345/1, 351/26, 351/29, 347/1 nie zalicza się do inwestycji mogących znacząco oddziaływać na środowisko, w stosunku do których może być wymagane sporządzenie raportu o oddziaływaniu przedsięwzięcia na środowisko.

W rozpatrywanej sprawie po przeprowadzeniu prawem przewidzianej procedury nie stwierdzono obowiązku sporządzenia przez inwestora raportu o oddziaływaniu inwestycji na środowisko. Na podstawie art. 51 ustawy z dnia 27 kwietnia 2001 r. Prawo ochrony środowiska (Dz. U. Nr 62 poz. 627 ze zm.) Wójt Gminy Wielgie wystąpił do Starostwa Powiatowego w Lipnie i Państwowego Powiatowego Inspektoratu Sanitarnego w Lipnie o wyrażenie opinii, co do konieczności sporządzenia raportu o oddziaływaniu na środowisko i ewentualnego jego zakresu w związku z wyżej wymienionym wnioskiem o wydanie decyzji o środowiskowych uwarunkowaniach zgody na realizację przedsięwzięcia. Starostwo Powiatowe w Lipnie postanowieniem OŚ.7633-91/07 z dnia 08 października 2007 r. zaopiniowało powyższą inwestycję jako niekwalifikującą się do wykonania raportu oddziaływania na środowisko. Państwowy Powiatowy Inspektorat Sanitarny w Lipnie w postanowieniu N.NZ-42-8-9/2861/2007 z dnia 09 października 2007 r. nie stwierdził konieczności sporządzenia raportu o oddziaływaniu na środowisko planowanego przedsięwzięcia na etapie wydania decyzji o środowiskowych uwarunkowaniach. Po uzyskaniu powyższych uzgodnień w formie postanowień wydano decyzję o środowiskowych uwarunkowaniach zgody na realizację przedsięwzięcia. Spełnienie wymagań wskazanych w niniejszej decyzji na etapie realizacji i eksploatacji planowanego przedsięwzięcia spowoduje, iż wszystkie uciążliwości inwestycji zamkną się w obrębie działki inwestora.

Biorąc powyższe pod uwagę wydanie niniejszej decyzji jest zasadne i należało orzec jak w sentencji.

STAROSTWO POWIATOWE
W LIPNIE
ul. Sierakowa - 10 B
87-600 LIPNO
(17)

POUCZENIE

Od niniejszej decyzji przysługuje stronom odwołanie do Samorządowego Kolegium odwoławczego we Włocławku za pośrednictwem Wójta Gminy w Wielgim w terminie 14 dni od dnia jej doręczenia.

Otrzymują:

1. Wnioskodawca
2. Państwowy Powiatowy Inspektorat Sanitarny w Lipnie
3. Starostwo Powiatowe w Lipnie
4. a/a

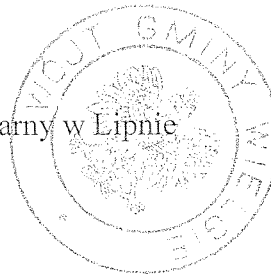

WÓJT
mgr Tadeusz Wiewiórski

NINIEJSZA DECYZJA
JEST OSTATECZNA

Data 28.11.2007

A. Piotrowska-Olewińska
podpis

Za zgodność odpisa z oryginałem

Dnia 7 19 r.

podpis

Załącznik do decyzji

Nr 51107

Z dnia 02.10.2007

Inwestor Gmina Wielgie

Adres Wielgie ul. Starowiejska 8

W odpowiedzi na wniosek z dnia 02.10.07 wyrażamy zgodę na wykonanie przyłącza wodociągowego z rurociągu $\varnothing 110$ mm w m. Wielgie dz. Nr 345/1134/55, 351/29, 351/26, 351/32, 351/3.

Odprowadzenie ścieków sanitarnych należy wykonać do kanalizacji sanitarnej (.....) po uprzednim wykonaniu stosownego przykanalika sanitarnego w na odcinku od miejsca włączenia do wysokości działki inwestora.

Skład ilościowo jakościowy ścieków winien odpowiadać warunkom wyszczególnionym w umowie na dostawę wody i odbioru ścieków zawartej z

..... Gminny Ściek. Wodociągowej

Projekt powinien zawierać:

- niniejsze warunki techniczne
- opis techniczny
- plan sytuacyjny w 1 : 500 opracowany przez służby geodezyjne dla celów projektowych z naniesieniem projektowanego podłączenia
- przekrój 1 : 100/100 lub 1 : 100/500 z uwzględnieniem urządzeń podziemnych istniejących i projektowanych
- rysunek miejsca zamontowania wodomierza (rzut i przekrój pomieszczenia lub studzienki)
- schemat montażu sieci wodociągowej
- zestawienie materiałów

Jednocześnie informujemy że na podłączeniu wodociągowym należy zamontować wodomierz w

Na podłączeniu kanalizacyjnym ścieków należy w odległości 2,0 m od granicy nieruchomości (na terenie nieruchomości) wykonać studnię rewizyjną z kręgów betonowych Φ 1,0 m z typowym włazem żeliwnym .

Niniejsze warunki techniczne ważne są przez okres dwóch lat od daty uzgodnienia .

Opracowany projekt w dwóch egzemplarzach podlega uzgodnieniu w Zespole Uzgadniania Dokumentacji Projektowej

Warunkiem przystąpienia do wykonania robót jest uzyskanie zezwolenia w

Odbioru technicznego podłączenia wod. - kan. dokonują służby

Należy zachować normatywne odległości projektowanego przyłącza do istniejącego uzbrojenia naziemnego i podziemnego w terenie .

Budowę sieci lub przyłączy wod. - kan. należy prowadzić zgodnie ze wszelkimi wymogami „Prawa Budowlanego “ oraz przepisami technicznymi obowiązującymi w tym zakresie (w załączeniu)

INSPEKTOR
ds. planowania przestrzennego

Tomasz Wysocki

Za zgodność odpisu z oryginałem

Dnia 19 r.

podpis

Opinia Nr 417/3025/2007

dotycząca uzgodnień dokumentacji projektowej

Przedmiot uzgodnienia : lokalizacja sieci wodociągowej z przyłączami.

Dla : Urząd Gminy w Wielgim
87-603 Wielgie
ul. Starowiejska 8

Na zlecenie z dnia : 10.12.2007 r.

Data wpływu zlecenia do Zespołu : 14.12.2007 r.

Zespół Uzgadniania Dokumentacji Projektowej **uzgadnia** lokalizację obiektu położonego:

Gmina : WIELGIE Obręb ewidencyjny : WIELGIE Ulica : OGRODOWA

Działka ewidencyjna numer : 345/1, 345/5, 351/29, 351/26, 351/31, 351/32, 351/33;

Na podstawie art.28 ust.1 Ustawy z dnia 17 maja 1989 roku Prawo geodezyjne i kartograficzne (tekst jednolity Dz.U. z 2005 roku Nr 240, poz.2027 ze zmianami : z 2006 roku Dz.U. Nr 170, poz.1217 i z 2007 roku Dz.U. Nr 21, poz.125) i § 9, 11 Rozporządzenia Ministra Rozwoju Regionalnego i Budownictwa z dnia 2 kwietnia 2001 roku W sprawie geodezyjnej ewidencji sieci uzbrojenia terenu oraz zespołów uzgadniania dokumentacji projektowej (Dz.U. z 2001 roku Nr 38, poz.455).

UZGODNIENIE WAŻNE TRZY LATA OD DATY UZGODNIENIA WRAZ Z ZAŁĄCZNIKIEM MAPOWYM W SKALI 1:500 numer godła arkusza mapy : 366.131.1441, 366.131.1442;

Uwagi i zalecenia :

1. Obiekty budowlane wymagające pozwolenia na budowę podlegają geodezyjnemu wyznaczeniu w terenie, a po ich wybudowaniu – geodezyjnej inwentaryzacji powykonawczej, obejmującej ich położenie na gruncie zgodnie z art. 27 Ustawy z dnia 17 maja 1989 roku Prawo geodezyjne i kartograficzne (tekst jednolity Dz.U. z 2005 roku Nr 240, poz.2027 ze zmianami : z 2006 roku Dz.U. Nr 170, poz.1217 i z 2007 roku Dz.U. Nr 21, poz.125).
2. Inwestor i wykonawca robót winien prowadzić roboty w sposób wykluczający możliwość powstania awarii lub uszkodzeń sieci oraz armatury branżowej. W trakcie budowy należy bezwzględnie zachować i respektować wymagane normy branżowe. W przypadku skrzyżowań z istniejącymi urządzeniami podziemnymi, należy odkryć przewody istniejące bez użycia sprzętu zmechanizowanego. W przypadku uszkodzeń urządzeń podziemnych kosztami naprawy zostanie obciążony inwestor.

3. Wszelkie prace należy wykonywać pod nadzorem przedstawiciela właściwej instytucji branżowej :

- Administratora sieci wod.-kan.;
- Administratora sieci energetycznej, ENERGA – OPERATOR SA Oddział w Toruniu Rejon Dystrybucji w Rypinie – prace należy wykonać zgodnie z pismem z dnia 14.12.2007 r.
- Zarządcy drogi.

4. Uzgodnienie lokalizacji warunkuje zatwierdzenie projektu budowlanego i wydanie pozwolenia na budowę przez Starostwo Powiatowe – Wydział Architektury i Budownictwa, natomiast nie rozstrzyga rozwiązań urbanistyczno – architektonicznych oraz technicznych projektu.

5. Nie przestrzeganie uwag i zaleceń ZUDP podlega sankcjom wynikającym z art.48 pkt.6 Ustawy z dnia 17 maja 1989 roku Prawo geodezyjne i kartograficzne (tekst jednolity Dz.U. z 2005 roku Nr 240, poz.2027 ze zmianami : z 2006 roku Dz.U. Nr 170, poz.1217 i z 2007 roku Dz.U. Nr 21, poz.125).

Z up. STAROSTY
mgr inż. Piotr Gieszka
Kierownik Powiatowego Ośrodka Dokumentacji
Geodezyjnej i Kartograficznej

Otrzymują:

1. Zleceniodawca - 4 egz. projektu zagospodarowania terenu
2. ZUDP a/a - 1 egz. projektu zagospodarowania terenu

Za zgodność podpisu z oryginałem
Dnia _____ 19____ r.
_____ podpis

ENERGA – Operator SA
Oddział w Toruniu
Rejon Dystrybucji Rypin
Ul. Piaski 31 87 – 500 Rypin

AROSTWO POWIATOWE
W LIPNIE
ul. Sierakowskiego 10B
87-600 LIPNO
(17)

Uzgodnienie do sprawy nr 417/3025/2007

Plan projektowanej trasy

..... sieć wodociągowej
uzgodniono na warunkach jak niżej :

I. Skrzyżowania i zbliżenia projektowanej trasy sieć wodociągowej

- z istniejącymi kablami elektroenergetycznymi wykonać zgodnie z normą PN – 76/E-05125 oraz pod nadzorem przedstawiciela Rejonu Energetycznego.
- Istniejące kable elektroenergetyczne wkreślono orientacyjnie. Celem dokładnego ustalenia trasy kabli należy wykonać ręcznie przekopy próbne.
- Prace ziemne prowadzone w pobliżu kabli elektroenergetycznych wykonać ręcznie (łopata)
- Wszystkie uszkodzenia istniejących kabli elektroenergetycznych z racji prowadzenia robót należy usunąć kosztem i staraniem wykonawcy lub inwestora.
- Na skrzyżowaniu projektowanego z istniejącym kablem na kabel założyć rurę ochronną AROTA dwudzielną o długości 2x1 m.
- Uzgodnienie ważne do dnia zgodnie z PZUDP

sprawę prowadzi Krzysztof KTOSS
Tuchalski Wiesław tal. 280 - 2434 wezw. 1177

14.12.2007

Za zgodność odpisu z oryginałem

Dnia 19 r.

podpis

NAZWA OBRĘBU	ARKUSZ	DZIAŁKA	POW. DZIAŁKI	POŁOŻENIE DZIAŁKI, PODSTAWA NABYCIA,	NIERUCHOMOŚĆ, JEDNOSTKA
Gmina : WIELGIE					
BEDNARZ WOJCIECH (JAN, KRYSZYNA)	ws	3496/87620	7.2	KAMIENNE BRODY 16	
GRANAT HANNA (KAZIMIERZ, LUDWIKA)	ws	3329/87620	7.2	87-603 WIELGIE 29/4	
KOWALSKA TERESA (JAN, HELENA)	ws	4638/87620	7.2	WIELGIE 29/14	
LEŚNIEWSKA JADWIGA JOLANTA (ZYGMUNT, ZOFIA)	ws	4600/87620	7.2	87-603 WIELGIE ul. OGRODOWA 45/5	
SEELIEB URSZULA (ARTUR, JULIA)	ws	2397/87620	7.2	WIELGIE	
WOJCIECHOWSKA IRENA (JÓZEF, GENOWEFA)	ws	2532/87620	7.2	87-603 ORŁOWO 18	
JANOWICZ MIECZYSLAW (JÓZEF, IRENA)	ws	6746/87620M	7.2	87-603 WIELGIE	
JANOWICZ HELENA (HENRYK, ZOFIA)	ws	M	87-603 WIELGIE 29		
SZYJKOWSKI TOMASZ (ZENON, JANINA)	ws	3295/87620M1	7.2	87-603 WIELGIE 29/12	
SZYJKOWSKA DOROTA (KAZIMIERZ, LUDWIKA)	ws	M1	87-603 WIELGIE 29/12		
CIESIELSKI STANISLAW HENRYK (STANISLAW, JANINA)	ws	6435/87620M10	7.2	87-603 WIELGIE 29/3	
CIESIELSKA IRENA (MIECZYSLAW, IRENA)	ws	M10	87-603 WIELGIE 29/3		
RÓŻAŃSKI KAZIMIERZ (HENRYK, STANISLAWA)	ws	5458/87620M12	7.2	WIELGIE 29/2	
RÓŻAŃSKA ELŻBIETA (MIECZYSLAW, MARIANNA)	ws	M12	WIELGIE 29/2		
LEWANDOWSKI ANDRZEJ (RYSZARD, JANINA)	ws	5470/87620M2	7.2	87603 WIELGIE 29/20	
LEWANDOWSKA DANUTA (BOLESŁAW, HELENA)	ws	M2	87603 WIELGIE 29/20		
SMOLIŃSKI PIOTR ANDRZEJ (JAN, REGINA)	ws	3341/87620M3	7.2	87-603 87603 WIELGIE 29/18	
SMOLIŃSKA REGINA (LUCJAN, MARIANNA)	ws	M3	87603 WIELGIE 29/18		
KAPUŚCIŃSKI DARIUSZ (MIECZYSLAW, JADWIGA)	ws	4668/87620M4	7.2	87-603 WIELGIE 29/8	
KAPUŚCIŃSKA MAŁGORZATA (JÓZEF, MARIA)	ws	M4	87-600 LIPNO ul. OSIEDLE REYMONTA 9/27		
NAWROT WOJCIECH (STANISLAW, BARBARA)	ws	6435/87620M5	7.2	87-600 RUMINKI GŁODOWSKIE 21	
NAWROT AGNIESZKA (CZESŁAW, JADWIGA)	ws	M5	87-600 RUMINKI GŁODOWSKIE 21		
GEBICKI HENRYK (STANISLAW, STANISLAWA)	ws	6435/87620M6	7.2	09-200 KISIELEWO 8	
GEBICKA ROMUALDA LEOKADIA (KAZIMIERZ, ANNA)	ws	M6	09-200 KISIELEWO 8		
KOPROWSKI ZDZISLAW (STANISLAW, WALENTYNA)	ws	6396/87620M7	7.2	87-603 WIELGIE ul. OGRODOWA 45/13	
KOPROWSKA BARBARA (WŁADYSŁAW, JADWIGA)	ws	M7	87-603 WIELGIE 29/13		
OLSZEWSKI MARIUSZ (WŁODZIMIERZ, WANDA)	ws	7281/87620M8	7.2	87-603 LIPINY 14	
OLSZEWSKA AGNIESZKA (ROMAN, BARBARA)	ws	M8	87-603 LIPINY 14		
PASZYŃSKI MIROSLAW JAN (ADAM, IRENA)	ws	4668/87620M9	7.2	87-603 WIELGIE 39/17	
PASZYŃSKA ANNA (TADEUSZ, STEFANIA)	ws	M9	87-603 WIELGIE 39/17		
WIELGIE	2	345/1	0.2610	[ulica: WIELGIE] [KW 26862]	G182

GMINA WIELGIE				wl 1/1 4 WIELGIE	
WIELGIE	2	345/5	0.4125	[ulica: WIELGIE] [KW 20306]	G294
WIELGIE	2	347/1	0.4690	[położ.:] [KW 18801]	G294
WIELGIE	2	351/29	0.0125	[ulica: OGRODOWA] [KW 10050]	G294

MAJEWSKI JAROSŁAW STANISLAW (STEFAN, MARIANNA)	wl	1/1 7.2	87-603 WIELGIE ul. OGRODOWA 50		
WIELGIE	2	347/2	0.2110	[położ.:] [KW 27913]	G19

GMINA WIELGIE				wl 1/1 4 WIELGIE	
WIELGIE	2	351/26	0.0867	[ulica: OGRODOWA] [KW 20306]	G5

GAWŁOWSKA ELŻBIETA (LUCJAN, MARIANNA)	wl	1/1 7.2	TUPADŁY 49		
WIELGIE	2	351/30	0.0999	[ulica: WIELGIE] [KW 20084]	G311

SMOLIŃSKI PIOTR (,)	wl	1/1M 7.2			
SMOLIŃSKA REGINA (LUCJAN, MARIANNA)	wl	M			
WIELGIE	1	351/33	0.6657	[ulica: OGRODOWA] [KW 18354]	G292

MAJEWSKI JAROSŁAW STANISLAW (STEFAN, MARIANNA)	wl	1/1M 7.2	WIELGIE 32		
MAJEWSKA ANNA URSZULA (JAN, ZENOBIA)	wl	M	87-603 WIELGIE ul. OGRODOWA 50		
WIELGIE	2	351/27	0.2114	[ulica: WIELGIE] [KW 24165]	G346

TRZECIAKOWSKI ADAM (MIECZYSLAW, MARIANNA)	wl	1/1M 7.2	41-710 RUDA ŚLĄSKA -10 ul. SZYB ANDRZEJA 22/1		
TRZECIAKOWSKA MARIA JOLANTA (STANISLAW, ANNA)	wl	M	41-710 RUDA ŚLĄSKA -10 ul. SZYB ANDRZEJA 22/1		
WIELGIE	2	351/31	0.17	[ulica: OGRODOWA] [KW 31125]	G144

WIŚNIEWSKA ANNA (JANUSZ, GENOWEFA)	wl	1/1 7.2	87-603 WIELGIE ul. OGRODOWA 39		
WIELGIE	2	351/32	0.1562	[ulica: OGRODOWA] [KW 31124]	G146

Za zgodność odpisu z oryginałem

Dnia _____ 19 ____ r.

podpis

OPGK Zakład Włocławek
Pracownia Lipno
87-600 Lipno, ul. Kościuszki 12/17
tel. 054-287-24-19

MAPA DO CELÓW PROJEKTOWYCH

skala 1:500

ark. 366.131.144.1.,144.2

obręb: Wielgie
Wieś: Wielgie
ul. Ogródowa
powiat: lipnowski
woj. kujawsko-pomorskie

Niniejsza mapa przedstawia

stan z dnia 26.04.2007

w oznaczonym zakresie:

Układ współrzędnych „1965”

Układ wysokości: Kronsztadt

KEPG 2849-33/2007

Ks.rob. 93/2007

Lipno, dn. 27.04.2007

Nie wykluczając również istnienia
urządzeń podziemnych istniejących
na granicy a nie zgłoszonych do
inventaryzacji geodezyjnej.

Kierownik Pracowni Lipno
OPGK Zakład Włocławek

Zbigniew Wyszynski
upr. geod. Nr 14337



PROJEKT
zagospodarowania terenu

ul. Sierakowski 10A
OBIEKT SIEC WOD. Z PCA
ADRES WŁCZ. Z OPR. A K. H. G. U. K. U.
Skala 1: 500 Ark. Str. Rys.

PROJEKT
zagospodarowania terenu
 ul. Sierakowskiego 10B
OBIEKT SIEĆ WODOCIĄGOWA
ADRES WIELGIE DO P. AKONGLIKÓW
 Skala 1: 500 Ark. Rys.

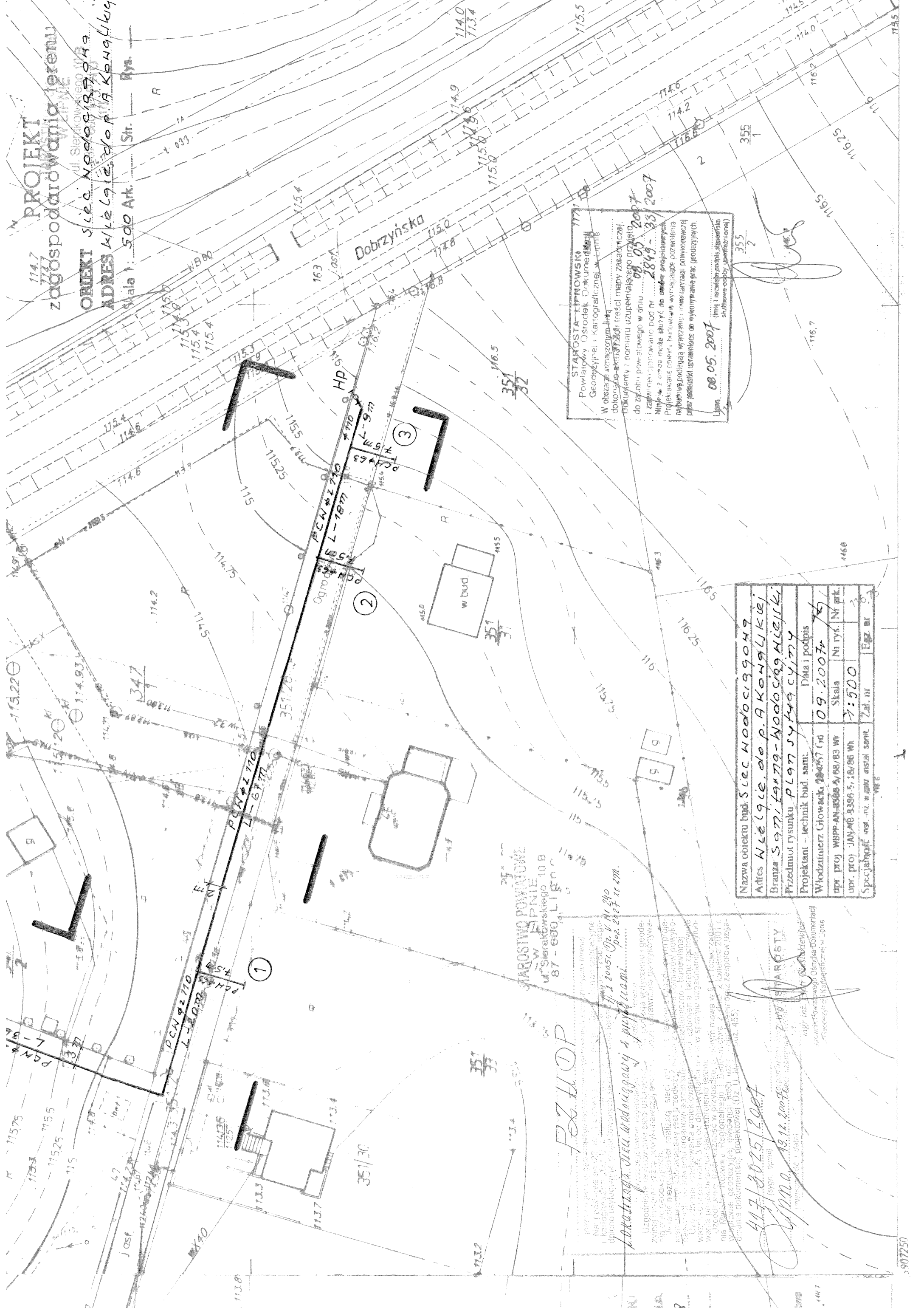

STAROSTA LIPŃSKI
 Powiatowy Ośrodek Dokumentacji
 Geodezyjnej i Kartograficznej w Lipnie
 W obszarze oznaczonym linią
 dokonywa się aktualizacji treści mapy zasadniczej.
 Dokumenty i numery uzupełniającego projektu
 do zabioru powiatowego w dniu 08.05.2007
 i zapewnienie pomiarów pod nr 2849/33/2007
 Niniejsze zezwolenie służy do celów projektowych.
 Projektowane obiekty budowlane wymagające pozwolenia
 na budowę podlegają wyrażeniu i merytorycznej powiadomieniu
 przez jednostki uprawnione do wykonywania prac geodezyjnych.
 Lipno, 08.05.2007
 (mie i niezawisły podpis, zaawizacja
 służbowe osoby, upoważnionej)

Nazwa obiektu bud. SIEĆ WODOCIĄGOWA		Data i podpis	
Adres WIELGIE DO P. AKONGLIKÓW		09.2007r	
Branża S97:19179-WODOCIĄG NIEJIKI		Skala	Nr rys. Nr ark.
Przedmiot rysunku PLAN SYTUACYJNY		1:500	2
Projektant - inżynier bud. sam.		Zał. nr	Egz. nr
Włodzimierz Glowacki, 28-4767 (r.d)			
upr. proj. WBPP-AN-3396-5/08/03 WP		Skala	Nr rys. Nr ark.
upr. proj. JAN-AB-3396-5, 18/08 WK		1:500	2
Specjalność inst. ni. w inż. instal. sent.		Zał. nr	Egz. nr

STAROSTWO POWIATOWE
 W LIPNIE
 ul. Sierakowskiego 10B
 87-680 LIPNO
 25.05.2007r. Opz. Nr. 240
 08.05.2007r. Opz. 2427 zc 47M.

PEZ WDP

Uzgodnione oszacowanie kosztów...
 w tym: 1. koszt wykonania robót...
 2. koszt materiałów...
 3. koszt robocizny...
 4. koszt sprzętu...
 5. koszt transportu...
 6. koszt ubezpieczenia...
 7. koszt opłat...
 8. koszt innych...
 9. koszt...
 10. koszt...
 11. koszt...
 12. koszt...
 13. koszt...
 14. koszt...
 15. koszt...
 16. koszt...
 17. koszt...
 18. koszt...
 19. koszt...
 20. koszt...
 21. koszt...
 22. koszt...
 23. koszt...
 24. koszt...
 25. koszt...
 26. koszt...
 27. koszt...
 28. koszt...
 29. koszt...
 30. koszt...
 31. koszt...
 32. koszt...
 33. koszt...
 34. koszt...
 35. koszt...
 36. koszt...
 37. koszt...
 38. koszt...
 39. koszt...
 40. koszt...
 41. koszt...
 42. koszt...
 43. koszt...
 44. koszt...
 45. koszt...
 46. koszt...
 47. koszt...
 48. koszt...
 49. koszt...
 50. koszt...
 51. koszt...
 52. koszt...
 53. koszt...
 54. koszt...
 55. koszt...
 56. koszt...
 57. koszt...
 58. koszt...
 59. koszt...
 60. koszt...
 61. koszt...
 62. koszt...
 63. koszt...
 64. koszt...
 65. koszt...
 66. koszt...
 67. koszt...
 68. koszt...
 69. koszt...
 70. koszt...
 71. koszt...
 72. koszt...
 73. koszt...
 74. koszt...
 75. koszt...
 76. koszt...
 77. koszt...
 78. koszt...
 79. koszt...
 80. koszt...
 81. koszt...
 82. koszt...
 83. koszt...
 84. koszt...
 85. koszt...
 86. koszt...
 87. koszt...
 88. koszt...
 89. koszt...
 90. koszt...
 91. koszt...
 92. koszt...
 93. koszt...
 94. koszt...
 95. koszt...
 96. koszt...
 97. koszt...
 98. koszt...
 99. koszt...
 100. koszt...

417/0025/2007
 19.12.2007r.
 STAROSTA
 inż. inż. W. G. Skutkiewicz
 ul. Sierakowskiego 10B, Lipno
 87-680 Lipno

STAROSTWO POWIATOWE
W LIPNIE
ul. Sierakowskiego 10B
87-800 LIPNO
(17)

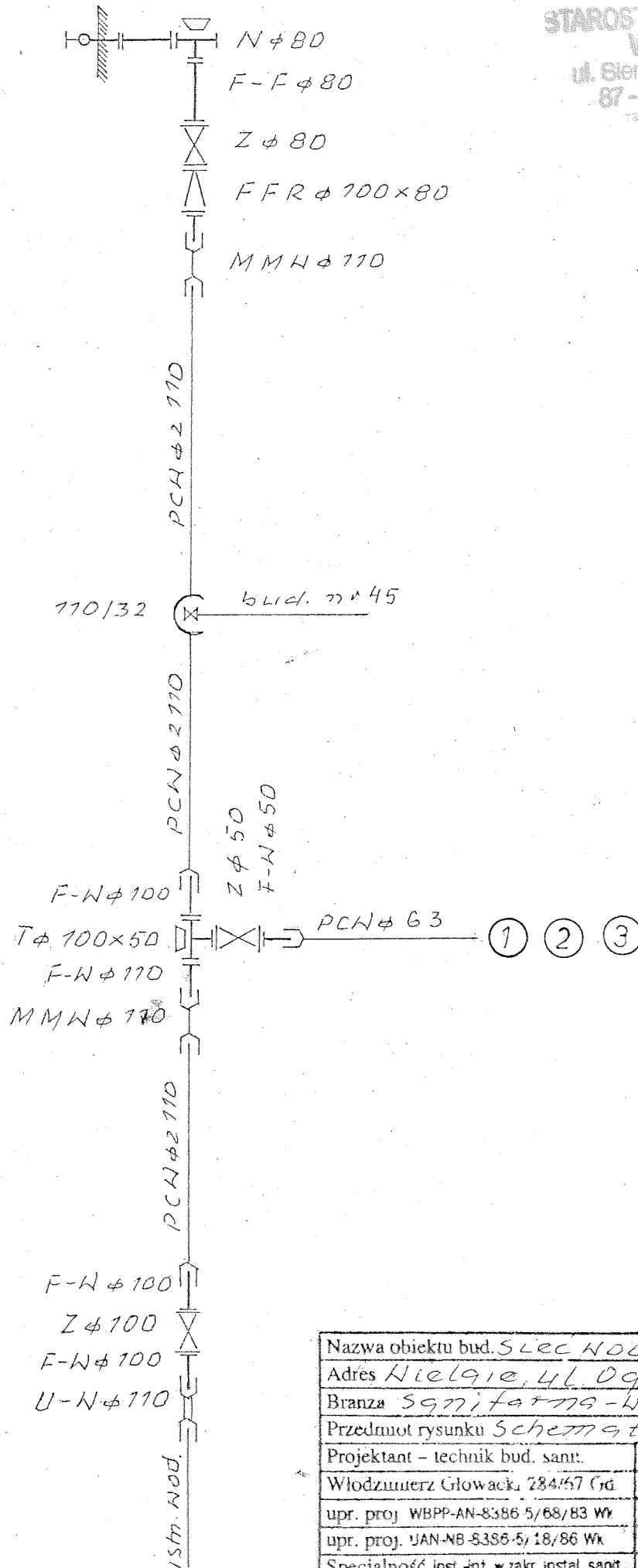

Nazwa obiektu bud. <i>SLEC WODOCIEC 9049</i>			
Adres <i>Nielgie, ul. Ogrodowa</i>			
Branża <i>Sanitarna - wodociąg wiejski</i>			
Przedmiot rysunku <i>Schemat montażowy</i>			
Projektant - technik bud. sanit.		Data i podpis	
Włodzisław Głowacki 284167 Gd		12.2007 <i>FG</i>	
upr. proj. WBPP-AN-8386 5/68/83 Wv	Skala	Nr rys.	Nr ark.
upr. proj. JAN-NB-8396-5/18/86 Wv			
Specjalność inst. inż. w zakr. instal. sanit.	Zal. nr	Egz. nr	

BLOK OPOROWY BET.

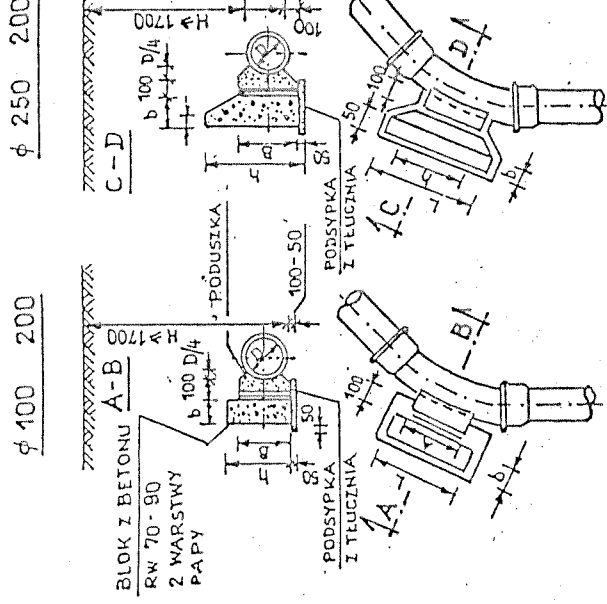

SZCZEGÓŁ ZAKOTWIENIA PRĘTÓW

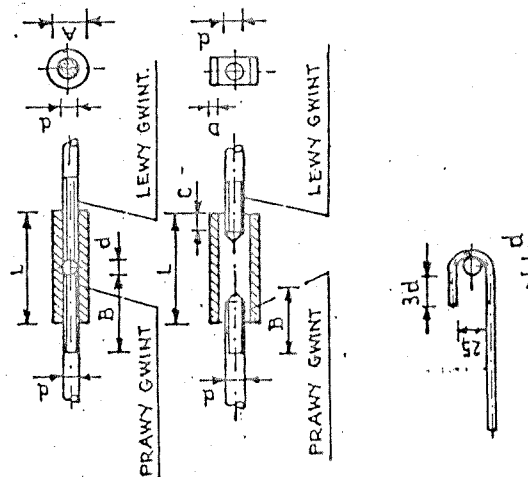

WYMIARY ZŁĄCZY I UCHWYTÓW

SREDN. UCHWYTU d mm	TYP I				TYP II			
	A	L	B	C	A	L	C	B
10	23	90	55	21	90	5	15	
13	29	100	55	25	100	5	20	
16	35	125	85	32	125	6	25	
19	41	150	90	38	150	6	30	
22	44	175	110	44	175	8	36	
25	51	200	120	51	200	8	40	

BLOK OPOROWY PRZY:

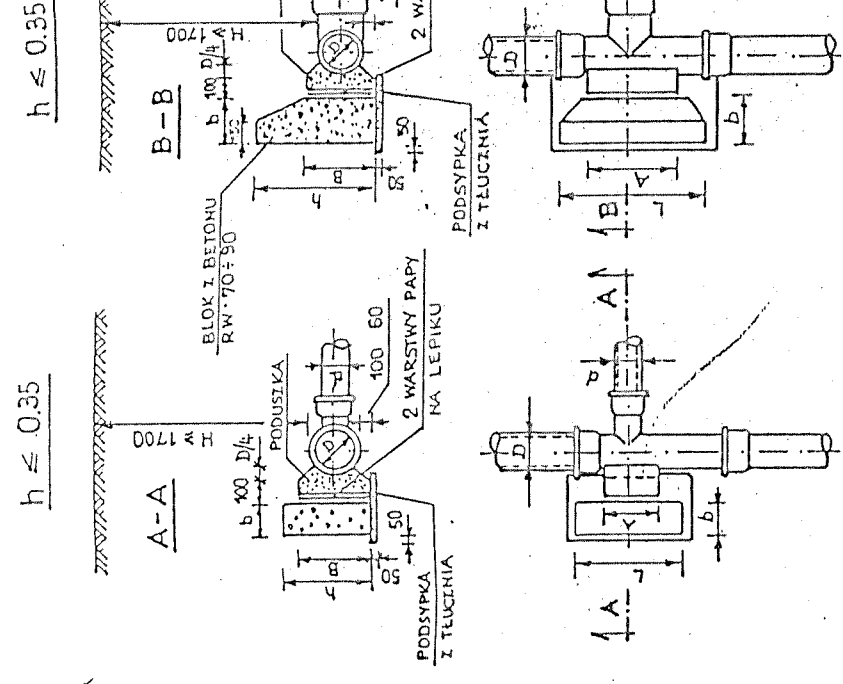

WYMIARY BLOKÓW OPOROWYCH GRUNTY MOKRE

WEWN. SREDN. mm	KAT. ZAL. α	CISN. PROB. 7.5		CISN. PROB. 15	
		A mm	B mm	h mm	b mm
100	90	300	200	300	300
150	45	300	200	300	300
200	30	300	200	300	250
250	90	400	200	400	250
300	45	400	200	400	200
	30	400	200	400	200
	90	600	250	600	350
	45	500	250	500	200
	30	450	250	450	200
	90	750	300	750	420
	45	550	300	550	260
	30	500	300	500	260
	90	800	400	800	500
	45	550	400	550	350
	30	500	400	500	250

GRUNTY MOKRE

SREDN. TROJNIK mm	CISN. PROB. 7.5		CISN. PROB. 15	
	A mm	B mm	h mm	b mm
300/300	700	400	800	400
300/250	600	300	650	400
250/250	500	250	500	300
250/200	500	200	450	300
200/200	400	200	350	300
200/150	400	200	300	300
150/150	300	200	250	300
150/100	300	200	200	400
100/100	300	200	150	250

GRUNTY SUCHY I WILGOTNE

SREDN. TROJNIK mm	CISN. PROB. 7.5		CISN. PROB. 15	
	A mm	B mm	h mm	b mm
300/300	700	400	800	400
300/250	600	300	650	400
250/250	500	250	500	300
250/200	500	200	450	300
200/200	400	200	350	300
200/150	400	200	300	300
150/150	300	200	250	300
100/100	300	200	150	250

BLOK PRZY ZAŁAMANIU TRASY WODOCIĄGOWEJ

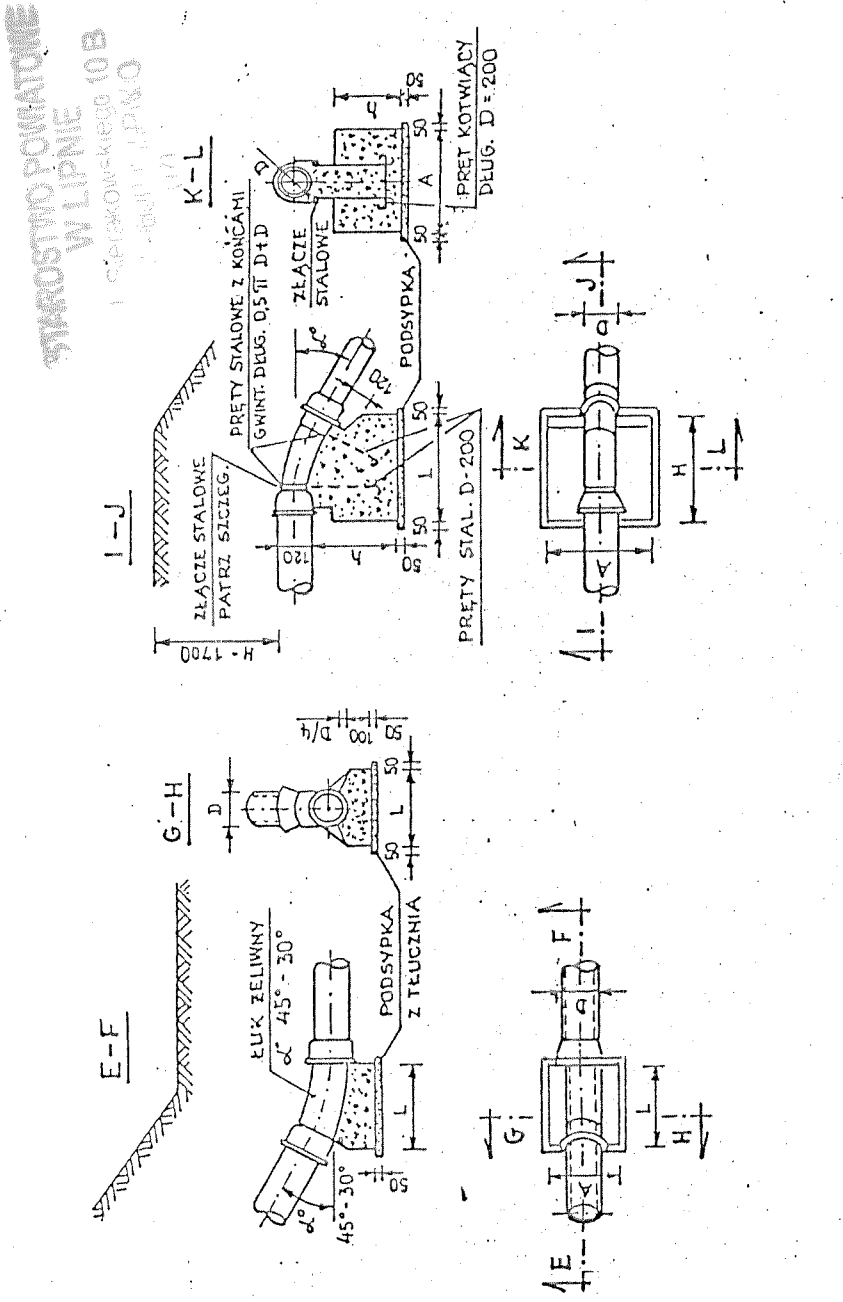

GRUNTY SUCHY I WILGOTNE

WEWN. SREDN. mm	KAT. ZAL. α	CISN. PROB. 7.5		CISN. PROB. 15	
		A mm	B mm	h mm	b mm
100	90	300	200	300	300
150	45	300	200	300	200
200	30	300	200	300	200
250	90	400	200	400	380
300	45	400	200	400	250
	30	400	200	400	250
	90	600	250	600	380
	45	500	250	500	250
	30	450	250	450	250
	90	750	300	750	570
	45	550	300	550	380
	30	500	300	500	250
	90	800	400	800	510
	45	550	400	550	380
	30	500	400	500	250

WYMIARY BLOKÓW

SREDN. WEWN. D mm	KAT. ZAL. α	CISN. PROB. 7.5		CISN. PROB. 15	
		A mm	B mm	h mm	L mm
100	45	100	300	100	300
150	30	80	250	180	300
200	45	100	350	150	400
250	30	80	350	150	350
300	45	100	500	200	600
	30	100	400	200	400
	45	150	550	250	700
	30	100	500	250	600
	45	150	600	250	750
	30	150	550	250	700

BLOKI OPOROWE

Nazwa obiektu bud. *zlec 4202010199049*
 Adres *Nielgie L.L. Ogrodzi 104*
 Branża *5 971 7 979 - Hydroinż. i elek.*
 Przedmiot rysunku *Zajmowanie gwie blokowa*
 Projektant - technik bud. sanit. _____ Data i podpis _____
 Wzrostniarz *Ułowacki 22/4/57 (m)* _____ Skala _____ Nr rys. _____
 upr. proj. *WBPB-AN-8386 5/68/83 Wz.* _____
 upr. proj. *UAN-NB-8386 5/18/86 Wz.* _____
 Specjalność inst.-inż. w zakr. instal. sanit. _____ Zał. nr _____ Egz. nr _____

STYROSTYMO POWIATOWE
W LIPNIE
 ul. Szkoła Odkrycia 10B
 40-001 LIPNO

URZĄD WOJEWÓDZKI

Włocławek dnia 5.05.1986 r.

Właściciel: Włocławek
ul. Okrzei 48
Kod 87-800

Nr UAN-NB-83.86-5/18/86 UK

DECYZJA

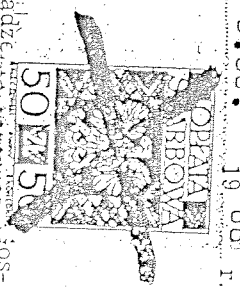

Na podstawie § 5, 6, 7, 1 i 13 ust. 1 rozporządzenia z dnia 20 lutego 1975 r. w sprawie samodzielnego wykonywania w budownictwie (Dz. U. Nr 8 poz. 46 / 75. stwierdza się, że Obywatel WŁODZIMIERZ GŁOWACKI (wymienie imię i imiona i nazwisko)

Technik budowlany, - (wymienie tytuł zawodowy)

urodzony dnia 30.06.1940r. w Paulowie posiada przygotowanie zawodowe uprawniające do wykonywania samodzielnej funkcji Projektanta

instytut w zakresie sieci sanitarnych w specjalności z ogranicz. do sieci wod.-kan. (określi rodzaj specjalności techniczno-budowlanej lub specjalizacji zawodowej)

Obywatel WŁODZIMIERZ GŁOWACKI (imię i nazwisko) jest upowazniony do: Zakres upowaznień na odwołanie, -

Za zgodność odpisu z oryginałem

Dnia 19/5/86

podpis

1. Ob. W. Głowacki
Ul. Jezynowa 77
87-800 Włocławek
2. NB e/a

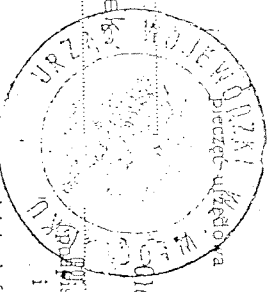

Dyrektor Wydziału
Kadrowy Architekt Wojewódzki

*) określić zakres prawa wykonywania samodzielnej funkcji technicznej w budownictwie wynikający z przepisów § 1 ust. 5, § 2 ust. 2, § 4 ust. 1 i 2, § 5 ust. 2, § 6, § 7, § 8, § 13 ust. 1 rozporządzenia.

ZGT O/Wl. 15-00 4226 84 1000 A5

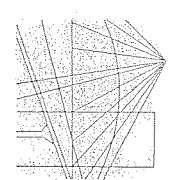

P O L S K A
I Z B A
I N Ż Y N I E R Ó W
B U D O W N I C T W A

Zaświadczenie

Pan/Pani GŁOWACKI WŁODZIMIERZ

87-801 WŁOCŁAWEK
ul. JEŻYNOWA 77

jest członkiem Kujawsko-Pomorskiej Okręgowej Izby Inżynierów Budownictwa o numerze ewidencyjnym KUP/IS/0573/01

posiada wymagane ubezpieczenie od odpowiedzialności cywilnej.

Niniejsze zaświadczenie jest ważne od dnia 2007-01-01

do dnia 2007-12-31

Bydgoszcz 2006-12-19 (miejscowość, data)

KUJAWSKO-POMORSKA OKRĘGOWA IZBA INŻYNIERÓW BUDOWNICTWA
w BYDGOSZCZY
ul. B. Romantka 4
tel. 556 70 50 fax 556 70 52

P-RZEWODNICZĄCY
RADY OKRĘGOWEJ IZBY
Inżynier
Prawo
Przewodniczący

STAROSTWO POWIATOWE

Niniejsze zaświadczenie potwierdza zawarcie obowiązkowego ubezpieczenia od odpowiedzialności cywilnej inżynierów budownictwa.

Przedmiotem ubezpieczenia jest odpowiedzialność cywilna deliktowa i kontraktowa ubezpieczonego za szkody wyrządzone w związku z wykonywaniem samodzielnych funkcji technicznych w budownictwie w zakresie posiadanych uprawnień budowlanych.

Suma gwarancyjna na jedno zdarzenie w okresie ubezpieczenia wynosi **50.000 EUR**.

O fakcie powstania szkody należy zawiadomić TU Allianz Polska S.A., ul. Chocimska 17, 00-791 Warszawa niezwłocznie, nie później niż w ciągu 14 dni od chwili uzyskania wiadomości przez poszkodowanego o roszczeniu, które może rodzić odpowiedzialność cywilną ubezpieczonego. Zgłoszenia szkody można dokonać poprzez wypełnienie i przesłanie formularza zamieszczonego na stronie internetowej Polskiej Izby Inżynierów Budownictwa www.piib.org.pl

Posiadanie ubezpieczenia obowiązkowego w ramach umowy generalnej zawartej pomiędzy PIIB a TU Allianz Polska S.A. umożliwia członkom Izby zawarcie dodatkowego ubezpieczenia od odpowiedzialności cywilnej na wyższe sumy gwarancyjne oraz uprawnia do skorzystania z licznych zniżek na prywatne ubezpieczenie mieszkań, ubezpieczenia komunikacyjne, ubezpieczenia NNW i ubezpieczenia turystyczne.

Obsługą merytoryczną przedmiotowego ubezpieczenia zajmuje się broker Polskiej Izby Inżynierów Budownictwa **Hanza Brokers Sp. z o.o.** który pod numerem infolinii **0 801 384 666**, stworzonej dla inżynierów budownictwa, rozwiązuje problemy związane z funkcjonowaniem obowiązkowego ubezpieczenia oraz świadczy pomoc w uzyskiwaniu terminowych i pełnych wypłat należnych odszkodowań.
www.hanzabrokers.pl

Jest upoważniony do:

1. sporządzania projektów sieci wodociagowych i kanalizacyjnych - o powszechnie znanych rozwiązaniach konstrukcyjnych, -

Dyrektor Wydziału
Główny Architekt Wojewódzki

mgr inż. Andrzej Bogusław Stroszejn

Za zgodność podpisu z oryginałem

Dnia 19

podpis

Lipno, dnia

27. 12. 2007 r.

Ja, niżej podpisany projektant – adaptujący * sieci wodociągowej z
ruk PCW φ 63 i φ 110 do Pani Anny Kowalskiej
w Wielgim ul. Dawydowna działki nr ewid.
351/33, 351/31, 351/32, 345/5, 345/1, 351/26, 351/29,
347/1

(nazwa projektu, lokalizacja, działka)

oświadczam, że w/w projekt został sporządzony zgodnie z obowiązującymi przepisami oraz zasadami wiedzy technicznej.

PROJEKTANT
instalacji i urządzeń sanitarnych

tech. Włodzimierz Głowacki

upr. bud. 284/k Gd.

upr.proj. WBPP-AN-8386-5/68/83 Wk

upr.proj. UAN-NB-8386-5/18/86 Wk

specjalność inst. inż. w zakr instal. sanit

(data i podpis)

Podstawa prawna: art. 20 ust. 4 ustawy z dnia 7 lipca 1994 r. Prawo budowlane (tekst jednolity: Dz. U. z 2003 r., Nr 207, poz. 2016 z późniejszymi zmianami).

* niepotrzebne skreślić