

**PROJEKT BUDOWLANY**

Nazwa obiektu: Budowa sieci wodociągowej w m. Tupadły, Rumunki Tupadelskie, gmina Wielgie.

Adres: Tupadły, działki nr; 33/2, 36/2-droga, 42] i Rumunki Tupadelskie, działki nr; 1/2, 1/1, 1/2, 8/3. – droga, 38/1, 8/3 – droga, 8/2 – droga, 15 – rów, 16, 20/1, 19] gmina Wielgie, pow. Lipnowski.

Branża: Sanitarna – Wodociąg wiejski

Inwestor: Gmina Wielgie

Pozwolenie z dnia 14.12.2011 r.  
Nr 475/2011

ZAWARTOŚĆ PROJEKTU: s. 1, 2, 6

1. Strona tytułowa projektu
2. Opis techniczny
3. Zestawienie materiałów
4. Decyzja o ustaleniu lokalizacji inwestycji celu publicznego.
5. Warunki techniczne przyłączenia, do sieci wodociągowej.
6. Opinia PZUDP Starostwa Powiatowego w Lipnie.
7. WYPISY UPROSZCZONE Z REJESTRU GRUNTÓW
8. Uzgodnienia:
- 8a. Decyzja Wójta Gminy Wielgie dotycząca drogi gminnej.
9. Mapa orientacji w terenie w skali 1: 5000
10. Mapa sytuacyjno-wysokościowa terenu w skali 1:1000 ark. szt. 2.
11. Schematy montażowe węzła i hydrantu.
12. Rysunek przykładowy zastosowania bloków oporowych

Załączniki;

Decyzja o prawie wykonywania funkcji projektanta

Zaświadczenie o członkostwie w Kuj. Pom. Okręg. Izbie Inżynierów Bud. KUP/IS/0573/01

Oświadczenie projektanta, że projekt został sporządzony zgodnie z obowiązującymi przepisami

Autor projektu;

**PROJEKTANT**

*Włodzimirz Głowacki*

upr. bud. 284/67 Gd.

upr. proj. WBPP-AN-8386-5/68/83 WK

upr. proj. UJAN-NB-8386-5/18/86 WK  
specjalność: inst. inż. w zakr. instal. sanitar.

Data; Kwiecień 2011 r

OPIS TECHNICZNY

Do projektu budowlanego na wykonanie sieci wodociągowej we wsiach; Tupadły, Rumunki Tupadelskie, gmina Wielgie pow. Lipnowski.

1.0 Podstawa opracowania:

- Zlecenie; Gminy Wielgie.

2.0 Materiały wyjściowe do projektowania

- Mapa sytuacyjno-wysokościowa terenu w skali 1:1000
- Decyzja o ustaleniu lokalizacji inwestycji celu publicznego o znaczeniu gminnym GSO-K.G.7331-P/13/2010 z dnia 08.11.2010 r. z Załącznikiem graficznym.
- Warunki techniczne przyłączenia się, do sieci wodociągowej GSO. 6853.3.2011.M.K. z dnia 28.02.2011 wydane przez Urząd Gminy w Wielgim .
- Opinia Nr GG. 6630.76.2011 z dnia 2011-03-22. PZUDP Starostwa Powiatowego w Lipnie.
- DECYZJA GSO. 6853.5.2011.M.K z dnia 01.03.2011 r. WÓJTA GMINY WIELGIE.
- Wskazanie lokalizacyjne z zakresem opracowania podanym przez Gminę Wielgie.
- Wizja lokalna w terenie z dokonaniem uzgodnień z poszczególnymi odbiorcami wody.

3.0 Zakres projektowanego przedsięwzięcia:

- Zakresem opracowania objęto projekt sieci wodociągowej części wsi Tupadły, Rumunki Tupadelskie, zgodnie z ustaleniami z Gminą Wielgie.
- Projektowane przedsięwzięcie obejmuje budowę sieci wodociągowej we wsi Tupadły, Rumunki Tupadelskie od ist. wodociągu z rur PCW fi 160 w Tupadłach wykonanego w poprzednim etapie wodociągowania wsi.
- Przewod główny z rur PCW fi 90 prowadzić w części wzdłuż drogi gminnej a następnie w samej drodze i dalej przez pola, jak na to pozwala sytuacja w terenie wg wskazania na planie sytuacyjno-wysokościowym.

4.0 Zapotrzebowanie na wodę:

- Według obliczeń załączonych do dokumentacji przewiduje się dla odbiorców objętych projektem następujące ilości wody socjalno-bytowej;
 

- Q średnie dobowe	3,2 m3/d.
- Q max. dobowe	4.16 m3/d.
- Q godz.	312 L/h
- Q sek. + rezerwa dla celów gosp.	0,15 L/sek

## 5.0 Zapotrzebowanie wody na cele p.poż.

- Zapotrzebowanie wody dla celów p.pożarowych, zgodnie z PN-B-02863 z dnia 28 listopada 1997 r ustalono w wysokości 10,0 L/sek. Obowiązujących dla wsi. Powyższą ilość wody przewiduje się pokryć z projektowanego wodociągu.

W tym celu sieć wodociągową uzbrojono w podziemny hydrant p.poż. fi 80 w ilości 2 szt., który winien być odcięty od sieci zasuwą fi 80.

#### 6.0 Sieć wodociągowa:

- Główny ciąg sieci wodociągowej z rur PCW fi 110 usytuowano przy drodze gminnej a następnie w samej drodze i dalej przez pola, jak na to pozwalała sytuacja w terenie w.g wskazania na planie sytuacyjno-wysokościowym w skali 1:1000.

#### 6.1 Przewody wodociągowe:

- Ogólna długość projektowanej sieci wodociągowej wraz z przyłączami wodociagowymi wynosi;

- Rura PVC-U fi 90	m - 1.259-
- Rura PE fi 32	m - 52-
- Rura PE fi 40	m - 70-
- Rura PE fi 50	m - 178-

Razem

---

m - 1.559-

Przewody wodociągowe z tworzyw sztucznych, należy układać w gotowym wykopie szerokoprzeźrznym na głębokości 1,7 m licząc od wierzchu rury do powierzchni terenu. Na ułożonym przewodzie nie należy zasypywać połączeń rur do czasu wykonania prób ciśnieniowych. Pozostałą część przewodów zasypać do wysokości 30 cm ponad wierzch rury gruntem sypkim bez zawartości kamieni i dopiero wówczas można dokonać pozostałej zasypki.

Do montażu należy użyć rur posiadających atest Państwowego Instytutu Higieny spełniających wymogi aktualnej Polskiej Normy, o dopuszczeniu do montażu na ciśnienie robocze do 1,0 MPa.

Uszczelnienie połączeń kielichowych i kołnierzowych armatury wykonać przez zastosowanie typowych uszczeltek gumowych.

Na załamaniach trasy należy przewody wyprzeć blokami oporowymi wg wskazań na planie sytuacyjno-wysokościowym i szkicach węzłów.

Próby szczelności wykonać odcinkami na ciśnienie 1,0 MPa.

- Roboty ziemne; wykopy pod sieć wodociągową, istnieje możliwość wykonania w 90% sprzętem mechanicznym a pozostałe 10% ręcznie.

#### 6.2 Uzbrojenie sieci wodociągowej:

- Projektowana sieć wodociągowa posiadać będzie nast. uzbrojenie;

- Zasuwa żeliwna kołnierzowa ziemna do 1,6 MPa fi 80 kpl. 2

fi 50 kpl. 1

- „ -

- Hydrant podziemny fi 80 z zasuwą kołnierzową fi 80 kpl. 2

### 6.3 Przejęcia pod przeszkodami:

- Na trasie projektowanej sieci, istnieje droga o nawierzchni ziemnej. Przejęcia wodociągiem pod jezdnią ziemną wykonać za pomocą wykopu otwartego w rurze stalowej ochronnej, po zakończeniu robót drogę doprowadzić do stanu pierwotnego.

### 6.4 Przyłącza wodociągowe:

- Projekt nie przewiduje wykonania przyłączy wodociągowych do zagród, natomiast stwarza możliwość podłączenia się do projektowanej sieci wodociągowej.

### 6.5 Oznakowanie sieci wodociągowej i armatury:

- Przed oddaniem sieci wodociągowej i przyłączy do eksploatacji, należy wszystkie elementy uzbrojenia i węzłów oznakować tabliczkami informacyjnymi. Tabliczki umieścić w punktach widocznych w pobliżu usytuowanej sieci wodociągowej na trwałych obiektach a w razie braku takowych, na specjalnych słupkach stalowych.

### 6.6 Uwagi do wykonawstwa robót:

- Przed przystąpieniem do robót należy zapoznać się z dokumentacją i uzgodnieniami podanymi w niej. Na trasie projektowanej sieci wodociągowej znajduje się podziemna instalacja telefoniczna i energetyczna z którymi są skrzyżowania, przypadku skrzyżowania z nimi w miejscach zbliżeń roboty należy wykonywać ręcznie. Przewody wodociągowe przed oddaniem do eksploatacji, należy przepłukać a następnie napełnić wodą z zawartością podchlorynu sodu i pozostawić przez okres 24 godzin, wówczas ponownie przepłukać i dokonać bakteriologicznego badania wody przez Powiatowy SANEPID lub inne Laboratorium. Roboty winny wykonywane być zgodnie z warunkami technicznymi wykonywania i odbioru robót budowlano-montażowych cz. I i przepisami BHP, oraz wytycznymi montażu podanymi przez producenta, przez osoby posiadające odpowiednie kwalifikacje zawodowe.

1. Przedmiotowa inwestycja nie wymaga opracowania planu BIOZ.
2. Projektowana inwestycja nie będzie oddziaływać negatywnie na środowisko i działki sąsiednie.
3. Zakres oddziaływania inwestycji zamyka się w granicach działek wymienionych w decyzji o ustaleniu lokalizacji inwestycji celu publicznego.

PROJEKTANT

*Włodzimierz Głowacki*

upr. bud. 284/67 Gd.

upr. proj. WBP-AN-8386-5/60/83 WJ

upr. proj. UAN-NB-6386-5/18/86 VJ

specjalność inż. w zakr. instal. i spr.





GSO-K.G.7331-P/13/2010

**DECYZJA**  
**o ustaleniu lokalizacji inwestycji celu publicznego**

Na podstawie art. 50 ust. 1, art. 51 ust. 1 pkt 2 ustawy z dnia 27 marca 2003 r. o planowaniu i zagospodarowaniu przestrzennym w związku z art. 4 ust. 2 pkt 1 teże ustawy (Dz. U. z 2003 r. nr 80 poz. 717ze zm.) i art. 6 pkt 2 ustawy o gospodarce nieruchomościami (t. j. Dz. U. z 2004 r. nr 261 póź. 2603 ze zm.) oraz art. 104 ustawy z dnia 14 czerwca 1960 r. Kodeksu postępowania administracyjnego (t. j. Dz. U. z 2000 r. nr 98 póź. 1071 z późn. zm.), po rozpatrzeniu wniosku z dnia 23.07.2008 r. złożonego przez **Gminę Wielgie** w sprawie ustalenia lokalizacji inwestycji celu publicznego polegającej na **budowie sieci wodociągowej w miejscowości Tupadły** (na terenie działek nr: **33/2, 36/2- droga, 42**) i **Rumunki Tupadelskie** (na terenie działek nr: 1/2, 1/1, 1/2 , 8/3,- droga, 38/1, 8/3- droga, 8/2- droga, 14, 15- rów, 16, 20/1, 19) w **gminie Wielgie**.

**USTALAM**

**WARUNKI ZABUDOWY I ZAGOSPODAROWANIA TERENU**

**1. Rodzaj inwestycji:**

**budowa sieci wodociągowej w miejscowości Tupadły** (na terenie działek nr: **33/2, 36/2- droga, 42**) i **Rumunki Tupadelskie** (na terenie działek nr: 1/2, 1/1, 1/2 , 8/3,- droga, 38/1, 8/3- droga, 8/2- droga, 14, 15- rów, 16, 20/1, 19) w **gminie Wielgie**.

**2. Warunki i szczegółowe zasady zagospodarowania terenu oraz jego zabudowy wynikające z przepisów odrębnych**

2. Przedmiotową inwestycję należy projektować i realizować w sposób umożliwiający spełnienie wymogów wynikających z przepisów:

- Ustawa z dnia 7 lipca 1994r. Prawo Budowlane (Dz. U. z 2006 r. nr 156, poz. 1118 ze zm.)
- Rozporządzenie Ministra Infrastruktury z dnia 12 kwietnia 2002 r. (Dz. U. z 2002r. nr 75, poz. 690 z 2003 r.), w sprawie warunków technicznych jakim powinny odpowiadać budynki i ich usytuowanie;
- Ustawa z dnia 03 lutego 1995r. o ochronie gruntów rolnych i leśnych (tekst jednolity Dz. U. z 2004 r. nr 121 póź. 1266 ze zm.);
- Ustawa z dnia 14.03.1985 r. O Państwowej Inspekcji Sanitarnej (Dz. U. z 1998 r. nr 90, poz. 575 z późn. Zm.);
- Ustawa z dnia 27 kwietnia 2001 r. Prawo Ochrony Środowiska (Dz. U. nr 62, poz. 627 z późn. Zmianami);
- Rozporządzenie Ministra Środowiska z dnia 9 listopada z 2004 r. w sprawie określenia rodzajów przedsięwzięć mogących znacząco oddziaływać na środowisko oraz szczegółowych warunków związanych z kwalifikowaniem przedsięwzięcia do sporządzenia raportu o oddziaływaniu na środowisko (Dz. U. nr 257, poz. 2573);
- Rozporządzenie Ministra Infrastruktury z dnia 16 sierpnia 2003 r. w sprawie sposobu ustalania wymagań dotyczących nowej zabudowy i zagospodarowania tereny w przypadku braku planu miejscowego;
- obowiązujących Polskich Norm, bądź uzyskać zgodę na odstępstwo od wymienionych przepisów

a także projektować i realizować zgodnie z zasadami wiedzy technicznej, a ponadto spełnić:

**1) Warunki i wymagania dotyczące ochrony i kształtowania ładu przestrzennego:**

- charakterystyka – planowany obiekt będzie pełnił funkcję infrastruktury technicznej, składać się będzie z:

- rura PCW Ø90 – m -1259
- rura PE Ø 63 – m 178
- rura PE Ø 40 – m 70
- rura PE Ø 32 – m 52
- zasawa żeliwna kołnierzowa Ø 80 – kpl. 2
- zasawa żeliwna kołnierzowa Ø 50

- hydrant p. pożarowy podziemny Ø 80 – kpl. 2,
- opaska żeliwna z zaworem wbudowanym Ø 90/40
- rura ochronna Ø 155/5,6 – m 12
- rura ochronna Ø 108/5,0 – m 4

## **2) Warunki i wymagania dotyczące ochrony środowiska i zdrowia ludzi**

Teren wnioskowany nie leży w granicach obszarów ograniczonego użytkowania, osuwania mas ziemnych oraz obszarów podlegających ochronie z tytułu obowiązujących przepisów o ochronie przyrody, zabytkach i opiece nad zabytkami, o ochronie zasobów wodnych, kopalni i terenów zamkniętych.

Zgodnie z art. 71.2. Ustawy z dnia 3 października 2008 r. o udostępnieniu informacji o środowisku i jego ochronie, udziale społeczeństwa w ochronie środowiska oraz ocenach oddziaływania na środowisko, (Dz. U. nr 199, poz. 1227 z dnia 7 listopada 2008 r.) oraz na podstawie Rozporządzenia Rady Ministrów z dnia 9 listopada 2004 r. w sprawie określenia rodzajów przedsięwzięć mogących znacząco oddziaływać na środowisko oraz szczegółowych uwarunkowań związanych z kwalifikowaniem przedsięwzięć do sporządzania raportu o oddziaływaniu na środowisko (Dz. U. z 2004 r. nr 257 poz. 2573),- inwestycja powyższa nie zalicza się do przedsięwzięć mogących oddziaływać na środowisko.

Uzyskanie decyzji o pozwoleniu na budowę nie będzie wymagać wcześniejszego uzyskania decyzji o środowiskowych uwarunkowaniach zgody na realizację przedsięwzięcia tzw. decyzji o środowiskowych uwarunkowaniach.

Inwestycja nie wymaga wyłączenia gruntów rolnych na cele nierolnicze pod planowaną inwestycję w trybie ustawy o ochronie gruntów rolnych i leśnych (tekst jednolity Dz. U. z 2004 r. nr 121 póź. 1266 ze zm.).

## **3. Warunki ochrony dziedzictwa kulturowego i zabytków oraz dóbr kultury współczesnej**

w przypadku odkrycia w trakcie prowadzenia robót budowlanych lub ziemnych przedmiotu, co do którego istnieje przypuszczenie, iż jest on zabytkiem, należy wstrzymać wszystkie roboty mogące uszkodzić lub zniszczyć odkryty przedmiot, zabezpieczyć przy użyciu dostępnych środków, ten przedmiot i miejsce jego odkrycia i niezwłocznie zawiadomić o tym Wojewódzkiego Konserwatora Zabytków, a jeśli nie jest to możliwe to właściwego terytorialnie Wójta Gminy Wielgie zgodnie z art. 32 ust. 1 ustawy z dnia 23 lipca 2003r. o ochronie zabytków i opiece nad zabytkami (Dz. U. nr 162, poz. 1568).

## **4. Warunki obsługi w zakresie komunikacji:**

Nie dotyczy

## **5. Warunki obsługi w zakresie infrastruktury technicznej:**

Włączenie projektowanej sieci wodociągowej do Gminnej sieci wodociągowej.

## **6. Linia zabudowy**

Nie dotyczy

## **7. Wymagania dotyczące ochrony osób trzecich:**

Inwestycję należy projektować i realizować w sposób zapewniający spełnienie wymagań dotyczących poszanowania uzasadnionych interesów osób trzecich występujących w obszarze oddziaływania projektowanego obiektu.

Inwestycję należy projektować z uwzględnieniem art. 5 Prawa Budowlanego oraz przepisami szczegółowymi zapewniającymi ochronę interesów osób trzecich  
Robót ziemnych nie wolno wykonywać w taki sposób, żeby to groziło nieruchomościom sąsiednim utratą oparcia, zgodnie z art. 147 ustawy z dnia 23 kwietnia 1964 r. Kodeks cywilny (Dz. U. nr 16, poz. 93, z późn. zm.)

## **8. Linie rozgraniczające teren inwestycji**

Linie rozgraniczające teren inwestycji zaznaczono na mapie w skali 1:1000, stanowiącej załącznik do niniejszej decyzji.

Za zgodność ksero (kopiu) z oryginałem

Data ..... 20... r.

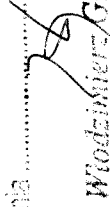
  
Włodzisław Głowacki

## UZASADNIENIE

Gmina Wielgie wystąpiła z wnioskiem w sprawie wydania decyzji o sprawie ustalenia lokalizacji inwestycji celu publicznego dla inwestycji polegającej na budowie sieci wodociągowej w miejscowości Tupadły (na terenie działek nr: 33/2, 36/2- droga, 42) i Rumunki Tupadelskie (na terenie działek nr: 1/2, 1/1, 1/2, 8/3,- droga, 38/1, 8/3-droga, 8/2- droga, 14, 15- rów, 16, 20/1, 19) w gminie Wielgie.

Inwestycja zaliczona została do inwestycji celu publicznego o znaczeniu lokalnym.

Decyzja ustalająca warunki zabudowy ma charakter promesy uprawniającej do uzyskania pozwolenia na budowę na warunkach w niej określonych, ale dopiero wówczas, gdy spełnione zostaną warunki przewidziane w przepisach Ustawy Prawo Budowlane.

W orzeczeniu wydanej decyzji zawarto warunek nakładający obowiązki projektowania inwestycji – obiektów i urządzeń – z uwzględnieniem art. 5 Ustawy z dnia 7 lipca 1994r Prawo Budowlane (Dz. U. z 2006r . nr.156, poz. 1118 ) oraz przepisów szczególnych. W tym pojęciu zawierają się również przepisy wykonawcze do tej ustawy.

Zgodnie z § 12 Rozporządzenia Ministra Infrastruktury z dnia 12 kwietnia 2002 r. w sprawie warunków technicznych, jakim powinny odpowiadać budynki i ich usytuowanie (Dz. U. z 2002r. nr 75, poz. 690 z późn. zmianami) oraz w oparciu o przepisy w zakresie ochrony środowiska - istnieje możliwość lokalizacji przedmiotowej inwestycji na terenie wskazanym przez Inwestora. Spełnienie tych wymogów podlega badaniu w postępowaniu o wydanie decyzji pozwolenia na budowę.

Projektowana budowie sieci wodociągowej w miejscowości Tupadły (na terenie działek nr: 33/2, 36/2- droga, 42) i Rumunki Tupadelskie (na terenie działek nr: 1/2, 1/1, 1/2, 8/3,- droga, 38/1, 8/3-droga, 8/2- droga, 14, 15- rów, 16, 20/1, 19) w gminie Wielgie nie będzie uciążliwa dla środowiska oraz dla dalszych nieruchomości sąsiednich o funkcji mieszkaniowej. Stąd realizacja zamierzenia nie będzie miała negatywnego wpływu na kształtowanie ładu przestrzennego.

Z uwagi na powyższe uznano, że planowana inwestycja nie zakłóci wymagań ładu przestrzennego i spełnia warunki zgodnie z przepisami Ustawy z dnia 27 marca 2003 r. o planowaniu i zagospodarowaniu przestrzennym (Dz. U. z 2003r. nr 80, poz. 717 z późn. zmianami).

Biorąc powyższe pod uwagę orzeczono ustalić warunki zabudowy dla zamierzonej inwestycji.

## POUCZENIE

Udzielona decyzja nie rodzi praw do terenu oraz nie narusza prawa własności i uprawnień osób trzecich. Wnioskodawcy, który nie uzyskał prawa do terenu, nie przysługuje roszczenie o zwrot nakładów poniesionych w związku z otrzymaną decyzją (art.63 ust. 2 i 4 ustawy z dnia 27 marca 2003 r. o planowaniu i zagospodarowaniu przestrzennym).

Od niniejszej decyzji służy odwołanie do Samorządowego Kolegium Odwoławczego za pośrednictwem Wójta Gminy Wielgie w terminie 14 dni od daty jej doręczenia

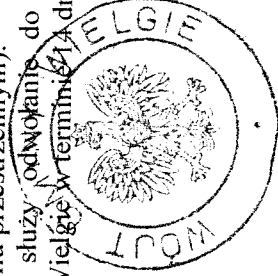

## Załączniki:

- 1.Mapowy w skali 1:1000;
- 2.Mapowy w skali 1:1000;

## Otrzymują:

- Strony wg rozdzielnika
- a/a

## Do wiadomości :

Starostwo Powiatowe w Lipnie

NINIEJSZA DECYZJA  
JEST OSTATECZNA

Za zgodność ksero (podpis) z oryginałem  
Dnia ..... 20... r.

.....  
p o d p i s

.....  
Wójt Gminy Wielgie





Wielgie, dnia 28.02.2011

GSO.6853.3.2011.MK

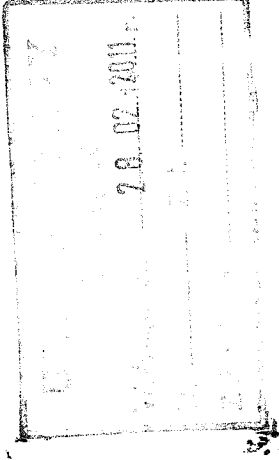

Gmina Wielgie  
Ul. Starowiejska 8  
87-603 Wielgie

### Warunki przyłączenia do sieci

W odpowiedzi na wniosek z dnia **28.02.2011 r.** wyrażam zgodę na wykonanie przyłącza wodociągowej z rury Fi 160 mm na rurę fi 90 mm w miejscowości Tupadły na działce nr 33/2 gm. Wielgie .

#### Projekt powinien zawierać:

- niniejsze warunki techniczne,
- zgodę osób trzecich dotycząca prowadzenia urządzeń wod-kan. po terenie nie będącym własnością wnioskodawcy,
- opis techniczny,
- plan sytuacyjny w 1 : 1000 lub 1:500 opracowany przez służby geodezyjne dla celów projektowych lub mapę sytuacyjno wysokościową z naniesieniem projektowanego podłączenia,
- przekrój 1 : 100/100 lub 1: 100/500 z uwzględnieniem urządzeń podziemnych istniejących i projektowanych,
- schemat montażu przyłącza wodociągowego,
- zestawienie materiałów.

**Niniejsze warunki techniczne ważne są przez okres dwóch lat od daty uzgodnienia .**

Opracowany projekt w dwóch egzemplarzach podlega uzgodnieniu w Zespole Uzgadniania Dokumentacji Projektowej lub zgłoszeniu w **Wydziale Architektury Starostwa Powiatowego w Lipnie** .

Odbioru technicznego podłączenia wod-kan dokonują służby Gminny Konserwator sieci wod-kan. Należy zachować normatywne odległości projektowanego przyłącza do istniejącego uzbrojenia naziemnego i podziemnego w terenie.  
Budowę sieci wodociągowej , należy , należy prowadzić zgodnie ze wszelkimi wymogami „Prawa Budowlanego” oraz przepisami technicznymi obowiązującymi w tym zakresie.

Za zgodność ksero (odpisu) z oryginałem  
Dnia 28.02...... 2011. r.

Włodzimierz Głowacki



STAROSTWO POWIATOWE  
w LIPNIE  
ul. Sierakowskiego 10 B  
87 - 600 Lipno  
(9)

Lipno, dnia 2011-03-22  
WYDZIAŁ  
ul. Sierakowskiego 10 B  
87 - 600 LIPNO  
17A

## OPINIA NR GG.6630.76.2011

dotycząca uzgodnienia dokumentacji projektowej

Przedmiot uzgodnienia : lokalizacja sieci wodociągowej.

Dla : Gmina Wielgie

Adres : 87-603 Wielgie, ul. Starowiejska 8

Na zlecenie z dnia : 2011-03-04

Data wpływu zlecenia do Zespołu : 2011-03-11

Powiatowy Zespół Uzgadniania Dokumentacji Projektowej uzgadnia lokalizację obiektu położonego :

Gmina : **WIELGIE** Obręb ewidencyjny : **RUMUNKI TUPADELSKIE - TUPADŁY**

Działka ewidencyjna numer : według projektu zagospodarowania terenu;

Na podstawie art. 28 ust. 1 Ustawy z dnia 17 maja 1989 roku Prawo geodezyjne i kartograficzne (tekst jednolity Dz.U. z 2010 roku Nr 193, poz. 1287 z późniejszymi zmianami) oraz § 8-16 Rozporządzenia Ministra Rozwoju Regionalnego i Budownictwa z dnia 2 kwietnia 2001 roku W sprawie geodezyjnej ewidencji sieci uzbrojenia terenu oraz zespołów uzgadniania dokumentacji projektowej (Dz.U. z 2001 roku Nr 38, poz. 455), Rozporządzenia Ministra Infrastruktury z dnia 19 lutego 2004 roku W sprawie wysokości opłat za czynności geodezyjne i kartograficzne oraz udzielanie informacji, a także za wykonywanie wyrysów i wypisów z operatu ewidencyjnego (Dz.U. z 2004 roku Nr 37, poz. 333).

### UZGODNIENIE JEST WAŻNE TRZY LATA OD DATY UZGODNIENIA WRAZ Z ZAŁĄCZNIKIEM MAPOWYM

W SKALI 1: 1000

Numer godła arkusza mapy : 366.132.014, 366.132.061, 366.132.062, 366.132.063;

Uzgodnienie traci ważność w przypadku określonym w §13 ust.2 wyżej wymienionego Rozporządzenia, gdy inwestor albo organy administracji architektoniczno-budowlanej lub nadzoru budowlanego powiadomią zespół o utracie ważności, zmianie lub uchyleniu decyzji o warunkach zabudowy, zatwierdzeniu projektu budowlanego oraz pozwoleniu na budowę.

### U w a g i i z a l e c e n i a :

1. Obiekty budowlane wymagające pozwolenia na budowę podlegają geodezyjnemu wyznaczeniu w terenie, a po ich wybudowaniu - geodezyjnej inwentaryzacji powykonawczej, obejmującej ich położenie na gruncie zgodnie z art. 27 Ustawy z dnia 17 maja 1989 roku Prawo geodezyjne i kartograficzne (tekst jednolity Dz.U. z 2010 roku Nr 193, poz. 1287 z późniejszymi zmianami).
2. Inwestor i wykonawca robót winien prowadzić roboty w sposób wykluczający możliwość powstania awarii lub uszkodzeń sieci oraz armatury branzowej. W trakcie budowy należy bezwzględnie zachować i respektować wymagane normy branzowe. W przypadku skrzyżowań z istniejącymi urządzeniami podziemnymi, należy odkryć przewody istniejące bez użycia sprzętu zmechanizowanego.

1

Za zgodność ksero (kopisu) z oryginałem  
Dnia 20.03.2011 r.

79  
Włodzimierz Głowacki



3. Wszelkie prace należy wykonywać pod nadzorem przedstawiciela właściciela instytucji branżowej:

- **Administratora sieci wod.-kan.;**
- **Administratora sieci energetycznej, ENERGA - OPERATOR S.A. Oddział w Toruniu Rejon Dystrybucji Rypin** - prace należy wykonać zgodnie z Polskimi Normami;
- **Administratora sieci telekomunikacyjnej, Telekomunikacji Polskiej S.A. w Bydgoszczy** - prace należy wykonać według uzgodnienia z dnia 16.03.2011 roku nr TOTNSBU/U5/76/2011 :  
Przedłożony projekt uzgadnia się na następujących warunkach :
  - 1) istniejąca sieć telekomunikacyjną podziemną / napowietrzną - własność Telekomunikacji Polskiej S.A., Pion Technicznej Obsługi Klienta zaznaczono na mapie symbolem (TP);
  - 2) zastrzegamy możliwość wystąpienia w terenie urządzeń i kabli niezainwentaryzowanych, wyłączonych z eksploatacji. Powyższy fakt należy niezwłocznie zgłosić do Dysponenta Uszkodzeniowego tel. 091 423 33 72 czynny całą dobę, w celu ustalenia użytkownika i trybu postępowania z tym uzbrojeniem;
  - 3) ustala się 2- metrową strefę ochronną z każdej strony naszych urządzeń. W strefie ochronnej prace należy prowadzić ręcznie. Szczegółowy przebieg i usytuowanie urządzeń w terenie należy ustalić na podstawie przekopów kontrolnych;
  - 4) wykonawca z 5-dniowym wyprzedzeniem, pisemnie powiadomi Telekomunikację Polską S.A., Pion Technicznej Obsługi Klienta, Dział Zarządzania Zasobami Sieci, 85-667 Bydgoszcz, ul. Chodkiewicza 61, faks 052 375 93 16, o zamiarze rozpoczęcia prac, celem protokółarnego przekazania placu budowy (sieć TP, miejsca kolizyjne), podając numer wydanych Wytycznych Technicznych. W przypadku, gdy Wytyczne Techniczne nie były wydane, należy powołać się na numer powyższego Uzgodnienia;
  - 5) przy prowadzeniu prac w razie odkrycia urządzeń telekomunikacyjnych należy je zabezpieczyć przed uszkodzeniem i osiadaniami ziemi. Skrzyżowania i zbliżenia należy wykonać zgodnie z obowiązującymi normami, a przed zasypaniem zgłosić do odbioru;
  - 6) Telekomunikacja Polska S.A., Pion Technicznej Obsługi Klienta informuje, że nie będzie ponosił kosztów przebudowy i poziomowania swoich urządzeń w przypadku zmiany rzędnych wysokości terenu w wyniku realizacji projektu;
  - 7) Telekomunikacja Polska S.A., Pion Technicznej Obsługi Klienta zobowiązuje Inwestora i Wykonawcę robót do prowadzenia prac w sposób wykluczający możliwość uszkodzenia naszych urządzeń i powstania awarii sieci telekomunikacyjnej oraz pokrycia wszelkich kosztów związanych z ewentualnym powstaniem awarii sieci telekomunikacyjnej na skutek prowadzenia tych prac;
  - 8) uzgodnienie jest ważne przez okres 24 miesięcy od daty wydania;
  - 9) niniejsze uzgodnienie jest niezbędnym załącznikiem do projektu;

**UWAGA :** W miejscach zbliżeń i skrzyżowań z siecią TP S.A. kable ziemne zabezpieczyć rurami dwudzielnymi typu A 110-Ps.

- **Przed przystąpieniem do wykonywania robót należy powiadomić Wydział Geodezji, Kartografii, Katastru i Gospodarki Nieruchomościami Starostwa Powiatowego w Lipnie w celu zabezpieczenia znaków geodezyjnych - punktów poziomej osnowy szczegółowej III klasy oznaczonych numerami : 9099, 9100;**
- **Zarządcy drogi** - prace należy wykonać zgodnie z decyzją Wójta Gminy Wielgie z dnia 01.03.2011 roku nr GSO.6853.5.2011.M.K.
- 4. Uzgodnienie lokalizacji warunkuje zatwierdzenie projektu budowlanego i wydanie pozwolenia na budowę przez STAROSTWO POWIATOWE W LIPNIE - *Wydział Architektury i Budownictwa*, natomiast nie rozstrzyga rozwiązań urbanistycznych – architektonicznych oraz technicznych projektu.

5. W razie niezgodności realizacji sieci uzbrojenia terenu z uzgodnionym projektem inwestor zobowiązany jest przedłożyć mapę z wynikami pomiarów powykonawczych właściwemu organowi administracji architektoniczno – budowlanej.
6. Nie przestrzeganie uwag i zaleceń PZUDP podlega sankcjom wynikającym z art. 48 ust. 1 pkt. 6 Ustawy z dnia 17 maja 1989 roku Prawo geodezyjne i kartograficzne (tekst jednolity Dz.U. z 2010 roku Nr 193, poz. 1287 z późniejszymi zmianami).

Otrzymują :

1. Zleceniodawca - 4 egz. projektu zagospodarowania terenu  
2. PZUD a/a - 1 egz. projektu zagospodarowania terenu

Z up. STAROSTA

*mgr inż. Piotr Chasiński*  
Kierownik Powiatowego Ośrodka Dokumentacji  
Geodezyjnej i Kartograficznej w Lipnie

Za zgodność ksero (odpisu) z oryginałem  
Dnia 20.04.2017r.

*Włodzimierz Głowacki*

NAZWISKO I IMIE (NAZWA) WYKONAWCY  
87-600 LIPNO

CHW, UDZIAŁ, GRUPA, ADRES ZAMIESZKANIA (SIEDZIBA)

NAZWA OBRĘBU ARKUSZ DZIAŁKA POW. DZIAŁKI POŁOŻENIE DZIAŁKI, PODSTAWA NABYCIA, NIERUCHOMOŚĆ, JEDNOSTKA

Gmina : 040809\_2-WIELGIE

NECLAW TADEUSZ (EDMUND, BARBARA)	wł	1/1M	7.1	GLIWICE ul. KOPERNIKA 45 / 2					
NECLAW MONIKA (JAN, TERESA)	wł	M		GLIWICE ul. KOPERNIKA 45 / 2					
RUMUNKI TUPADELSKIE 1 19	1.85	[ulica: RUMUNKI TUPADELSKIE ]	[KW 18906]						G18
KUROWSKI NORBERT KAMIL (JAN, EWA)	wł	1/1	7.2	00-271 WARSZAWA ul. NOWOMIEJSKA 1/3 / 5					G35
RUMUNKI TUPADELSKIE 1 20/1	0.58	[ulica: RUMUNKI TUPADELSKIE ]	[KW WLL/35182]						G35
FIGURA FRANCISZEK (HENRYK, HALINA)	wł	1/1M	7.1	87-603 WIELGIE ul. OGRODOWA 19					
FIGURA KRYSZYNA JADWIGA (HENRYK, BARBARA)	wł	M		87-603 WIELGIE ul. OGRODOWA 19					
RUMUNKI TUPADELSKIE 1 16	4.23	[ulica: RUMUNKI TUPADELSKIE ]	[KW 13207]						G10
SKARB PAŃSTWA	wł	1/1	1						
GMINA WIELGIE	za	1/1	1.7	87-603 WIELGIE ul. STAROWIEJSKA					G5
RUMUNKI TUPADELSKIE 1 15	0.09	[ulica: RUMUNKI TUPADELSKIE ]	[ ]						G5
RUMUNKI TUPADELSKIE 1 37/1	0.10	[ulica: RUMUNKI TUPADELSKIE ]	[ ]						G6
RUMUNKI TUPADELSKIE 1 8/2	0.66	[ulica: RUMUNKI TUPADELSKIE ]	[ ]						G6
RUMUNKI TUPADELSKIE 1 8/3	0.30	[ulica: RUMUNKI TUPADELSKIE ]	[ ]						G6
RUMUNKI TUPADELSKIE 1 8/3	0.19	[ulica: RUMUNKI TUPADELSKIE ]	[ ]						G6
MIKOŁAJCZUK PAWEŁ GRZEGORZ (HENRYK, APOLONIA)	wł	1/1M	7.1	02-508 WARSZAWA ul. PUŁAWSKA 53A / 41					
HADAŁA-MIKOŁAJCZUK EWA DOROTA (ZBIGNIEW, MARIANNA)	wł	M		02-508 WARSZAWA ul. PUŁAWSKA 53A / 41					
RUMUNKI TUPADELSKIE 1 7	8.67	[ulica: RUMUNKI TUPADELSKIE ]	[KW 7281]						G64
SKARB PAŃSTWA	wł	1/1	1						
PAŃSTWOWE GOSPODARSTWO LEŚNE -LASY PAŃSTWOWE	za	1/1	1.2	87510 SKRWILNO					
NADLEŚNICZTWO SKRWILNO									
RUMUNKI TUPADELSKIE 1 2293/1	2.79	[ulica: RUMUNKI TUPADELSKIE ]	[KW 28966]						G1
RUMUNKI TUPADELSKIE 1 2293/2	7.13	[ulica: RUMUNKI TUPADELSKIE ]	[KW 28966]						G1
RUMUNKI TUPADELSKIE 1 2293/4	6.27	[ulica: RUMUNKI TUPADELSKIE ]	[KW 28966]						G1
DZIEGIELEWSKI KAZIMIERZ (STEFAN, HELENA)	wł	1/1	7.1	RUMUNKI TUPADŁY					
RUMUNKI TUPADELSKIE 1 33	1.28	[ulica: RUMUNKI TUPADELSKIE ]	[KW 12951]						G78
NAROŻNY ROMAN (MIECZYŚLAW, JADWIGIA)	wł	1/1M	7.1	NOWA WIEŚ					
NAROŻNA TERESA CZESŁAWA ( )	wł	M		NOWA WIEŚ					
RUMUNKI TUPADELSKIE 1 36/1	1.53	[ulica: RUMUNKI TUPADELSKIE ]	[KW 13135]						G63
RUMUNKI TUPADELSKIE 1 35/2	3.59	[ulica: RUMUNKI TUPADELSKIE ]	[AKT. NOT. 959/82]						G63
RUMUNKI TUPADELSKIE 1 38/1	10.43	[ulica: RUMUNKI TUPADELSKIE ]	[KW 13135]						G63
OLSZEWSKI MARIUSZ (FRANCISZEK, JADWIGA)	wł	1/1	7.1	RUMUNKI TUPADELSKIE 29					
RUMUNKI TUPADELSKIE 1 1/2	7.23	[ulica: RUMUNKI TUPADELSKIE ]	[KW 12321]						G74
SKARB PAŃSTWA - AGENCJA NIERUCHOMOŚCI ROLNYCH	wł	1/1	1.1	BYDGOSZCZ ul. HETMAŃSKA 38					
RUMUNKI TUPADELSKIE 1 1/1	0.30	[ulica: RUMUNKI TUPADELSKIE ]	[KW 7939312]						G4

Za zgodności ksero (opis) z oryginałem  
Dnia 20.08.2011.

Włodzimierz Głowacki

-----  
 NAZWISKO I IMIE (NAZWA) ...  
 NAZWA OBRĘBU ...  
 POW. DZIAŁKI ...  
 Chw. UDZIAŁ, GRUPA, ADRES ZAMIESZKANIA (SIEDZIBA) ...  
 POŁOŻENIE DZIAŁKI, PODSTAWA NABYCIA, NIERUCHOMOŚĆ, JEDNOSTKA

Gmina : 040809\_2-WIELGIE

BORZEWSKI MACIEJ (ANTONI, ELEONORA) TUPADŁY	2	81	7.00	wł 1/1 7.1	87-100 TORUŃ ul. ŁYSKOWSKIEGO 1D / 152	G22
STROIŚZ JANUSZ (STANISŁAW, MARIANNA) TUPADŁY	2	80	6.92	wł 1/1M 7.1	WIELGIE ul. WŁOCLAWSKA 16	G27
BRUZEWICZ MIROSŁAW MICHAŁ (JAN, JADWIGA) BRUZEWICZ MAŁGORZATA GRAŻYNA (STEFAN, TERESA) TUPADŁY	2	70	2.40	wł 1/1M 7.1	87-603 LIPINY 8	G13
GURZYŃSKI JAN (STANISŁAW, STANISŁAWA) GURZYŃSKA MAŁGORZATA (STANISŁAW, STANISŁAWA) TUPADŁY	2	45	2.44	wł M 87-603	WIELGIE ul. KLONOWA 23	G78
SKARB PAŃSTWA GMINA WIELGIE TUPADŁY	2	43	0.08	za 1/1 1.7	87-603 WIELGIE ul. STAROWIEJSKA	G5
KRZEMIŃSKA GABRIELA ANNA (KAZIMIERZ, BARBARA) KRZEMIŃSKI ANDRZEJ (KAZIMIERZ, BARBARA) TUPADŁY	2	42	5.25	wł 1/1M 7.1	87-605 TURZA NOWA (POCZTA: TUŁUCHOWO) 8	G81
GAWŁOWSKA ELŻBIETA (LUCJAN, MARIANNA) TUPADŁY	2	33/2	2.0643	wł 1/1 7.1	87-603 WIELGIE ul. OGRODOWA 46	G61
GMINA WIELGIE TUPADŁY	1	36/2	1.91	wł 1/1 4	87-603 WIELGIE ul. STAROWIEJSKA	G115

Za zgodności z oryginałem, dnia 20.09.2011.

Włodzimierz Głowacki

URZĄD GMINY  
Wielgie

Wpłynęło dnia 01.03.2011

Wielgie, dnia, 01.03.2011r.

GSO.6853.5.2011.M.K

Nr

Załączki proc.

## DECYZJA

Na podstawie art. 39 ust. 3 ustawy z dnia 21 marca 1985r. o drogach publicznych (Dz. U. z 2004r. Nr 204 poz. 2086 z późn. zm.) oraz art. 104 ustawy z dnia 14 czerwca 1960r. Kodeksu postępowania administracyjnego (Dz. U. z 2000r. Nr 98 poz. 1071 z późn. zm.) po rozpatrzeniu wniosku z dnia 28.02.2011 złożonego przez Gminę Wielgie, ul. Starowiejska 8 87-603 Wielgie w sprawie wydania zgody na zabudowę sieci wodociągowej w drodze gminnej w miejscowości Rumunki Tupadełskie, nr dz. 8/2, i 8/3.

### WÓJT GMINY WIELGIE

wyraża zgodę na

zabudowę sieci wodociągowej w drodze gminnej w miejscowości Rumunki Tupadełskie w celu wykonania sieci wodociągowej do działek nr 1/2,1/1,1/2,8/3,38/1,8,3,8/2,16,20/1,19 oraz w miejscowości Tupadły do działek nr 33/2,36/2,42.

### UZASADNIENIE

Do Wójta Gminy Wielgie wpłynął wniosek Gminy Wielgie, ul. Starowiejska 8 87-603 Wielgie w sprawie wydania zgody na przejście z projektowaną siecią wodociagową przez działkę nr 8/2 i 8/3 stanowiącą drogę gminną w miejscowości Rumunki Tupadełskie w celu wykonania sieci wodociagowej do działek nr 1/2,1/1,1/2,8/3,38/1,8,3,8/2,16,20/1,19 oraz w miejscowości Tupadły do działek nr 33/2,36/2,42.

Zgoda zarządcy drogi wyrażona w niniejszej decyzji **nie jest równoznaczna** z zezwoleniem na prowadzenie robót w pasie drogowym i umieszczenie urządzenia technicznego w drodze niezwiązanego z budową przebudową i remontem dróg, o które wykonawca, albo inwestor powinien wystąpić do Wójta Gminy Wielgie w trybie i na warunkach określonych w Rozporządzeniu Rady Ministrów z dnia 24 stycznia 1986r. w sprawie wykonania niektórych przepisów ustawy o drogach publicznych (Dz. U. Nr 6 poz. 33 z późn. zm.).

Za zgodność ksero (kopisu) z oryginałem  
Dnia 20.03.2011 r.

Włodzimierz Głowacki

Ul. Sieradzka 100 447A

Grundy wsi Orkowo

MAPA ORIENTACJI W TERENIE  
Skala 1:5000  
m. Rumunki Tupackie/Isin

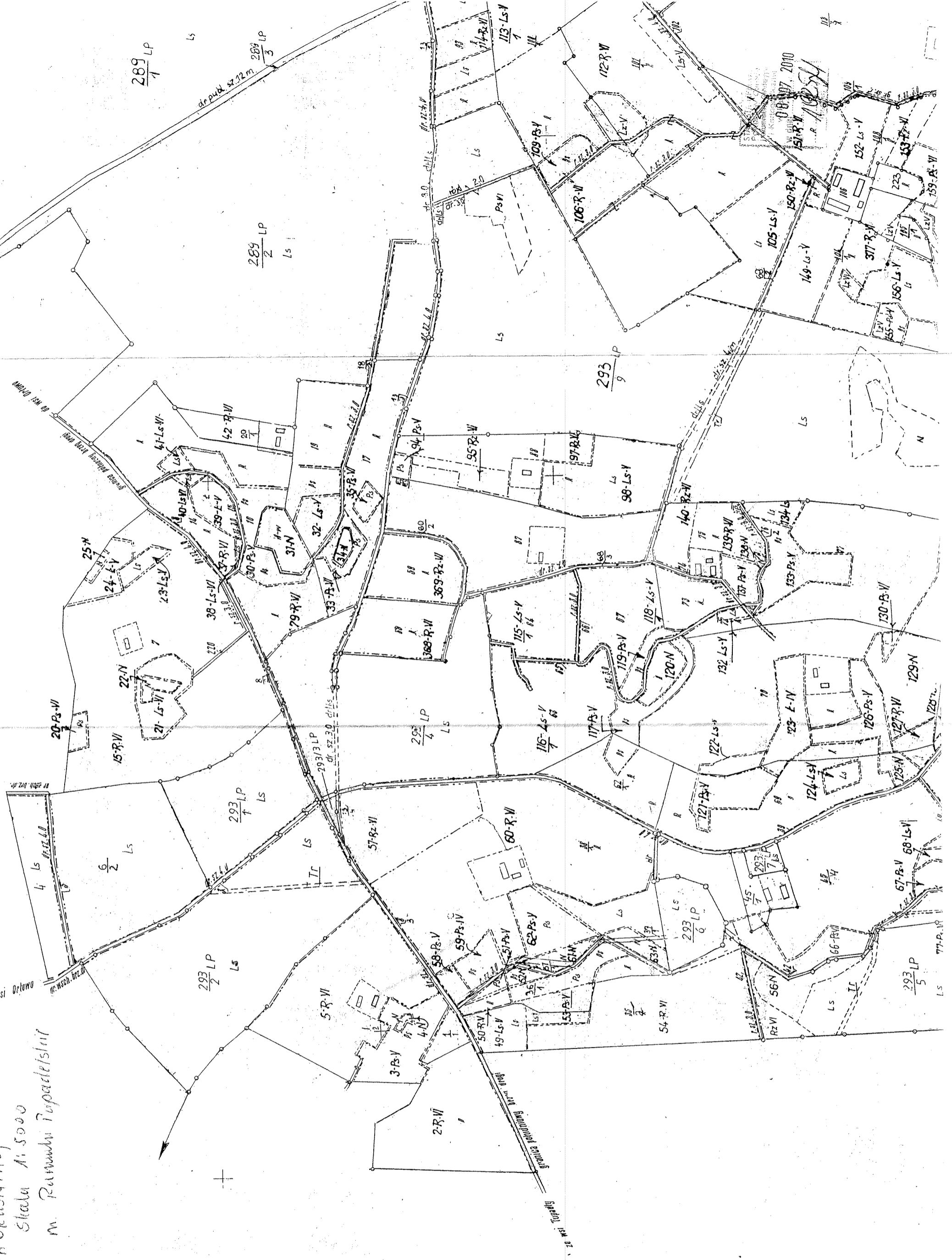

Grundy wsi Tupadky











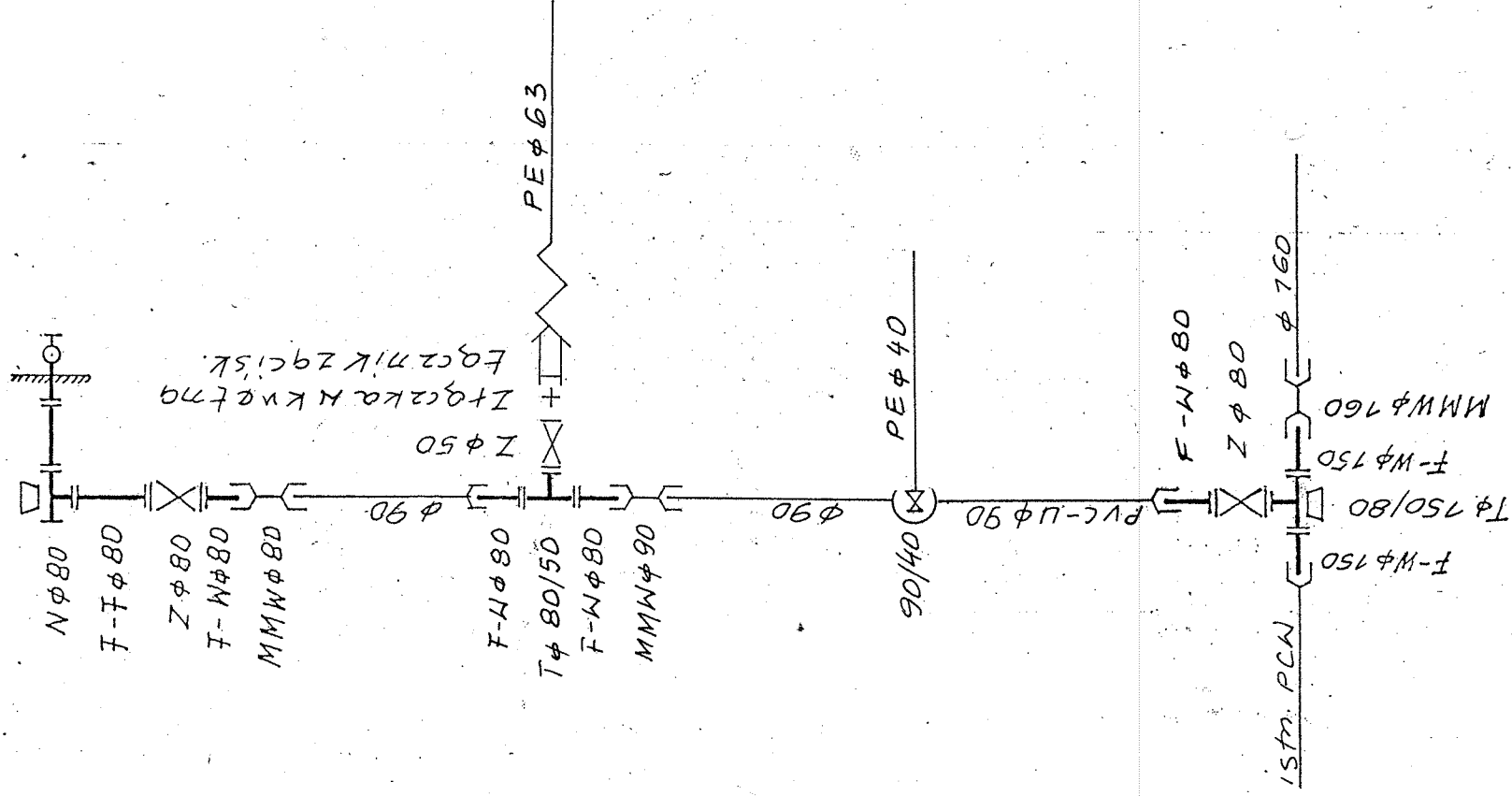

Nazwa obiektu bud. Siec Napięci 90/19	
Adres Typa ulicy, Rum. Typa drewniane	
Branża Sm. farmy - Hodowca HIEJSKI	
Przedmiot rysunku Schéma m. obrotowe	
Projektant - technik bud. sanit.	Data i podpis
Włodzimierz Glowacki upr. bud. 284/67 Gd.	04.2011
upr. proj. WBPP-AN-8386-5/68/83 Wk	Skala
upr. proj. UAN-NB-8386-5/18/86 Wk	Nr rys.
Specjalność inst.-inż. w zakr. instal. sanit.	Zał. nr
	Egz. nr



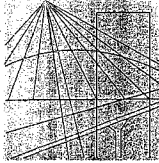

P O L S K A  
I Z B A  
I N Ż Y N I E R Ó W  
B U D O W N I C T W A

Bydgoszcz 2010-12-07

(miejscowość, data)

## Zaświadczenie

Pan/Pani **GŁOWACKI WŁODZIMIERZ**

miejsce zamieszkania  
87-801 WŁOCŁAWEK  
UL. JEŻYNOWA 77

Za zgodność ksero (odpisu) z oryginałem

Dnia 20.07.2011r.

jest członkiem Kujawsko-Pomorskiej

*Włodzimierz Głowacki*

Okręgowej Izby Inżynierów Budownictwa

o numerze ewidencyjnym

KUP/IS/0573/01

i posiada wymagane ubezpieczenie od odpowiedzialności

cywilnej.

Niniejsze zaświadczenie jest ważne od dnia 2011-01-01

do dnia 2011-12-31

KUJAWSKO POMORSKA OKRĘGOWA  
IZBA INŻYNIERÓW BUDOWNICTWA  
w BYDGOSZCZY

85-030 BYDGOSZCZ, ul. B. Rumfńskiego 6  
tel. 052 366 70 50 • fax 052 366 70 59

PRZEWODNICZĄCY  
Rady Okręgowej Izby

*prof. dr hab. inż. Adam Podhorecki*  
(pieczęć i podpis przewodniczącego)

## URZĄD WOJEWÓDZKI

we Włocławku

Włocławek

dnia 5.05.

19 86 r.

Wydział Planowania Przestrzennego, Urbanistyki,

Architektury i Kształtowania Środowiska

ul. Okrzei 48 adres terenowego organu

kod 87-800 (kody pocztowe państwowej)

Nr UAN-NB-8386-5/18/86 Wk

### DECYZJA

Na podstawie § 5, 6, 7 i § 13 ust. 1 rozporządzenia Rady Ministrów z dnia 20 lutego 1975 r. w sprawie samodzielnych funkcji technicznych w budownictwie (Dz. U. Nr 8, poz. 46 / 75. stwierdza się, że

Obywatel **WŁODZIMIERZ GŁOWACKI**  
(wymienić imię — imiona i nazwisko)

Technik budowlany, -

(wymienić tytuł zawodowy)

urodzony dnia 30.06.1940r. w Pawłowie  
posiada przygotowanie zawodowe, upoważniające do wykonywania  
samodzielnej funkcji **Projektanta**,

inst. inż. w zakresie sieci sanitarnych  
w specjalności z ogranicz. do sieci wod-kan.  
(określić rodzaj specjalności techniczno-budowlanej lub specjalizacji zawodowej)

Obywatel **WŁODZIMIERZ GŁOWACKI**

(imię — imiona i nazwisko)

jest upoważniony do\*):

Zakres upoważnień na odwrócie, -

Otrzymuje:

1. Ob. W. Głowacki

ul. Jeżynowa 77  
87-800 Włocławek

2. NB-a/a

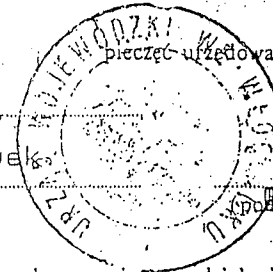

Dyrektor Wydziału

Główny Architekt Województwa

*Włodzimierz Głowacki*  
(pieczęć i podpis kierownika stanowiska służbowego)

\*) określić zakres prawa wykonywania samodzielnej funkcji technicznej w budownictwie wynikający odpowiednio do rodzaju funkcji i specjalności techn.-budowlanej z przepisów § 1 ust. 5, § 2 ust. 2, § 4 ust. 1 i 2, § 5 ust. 2, § 6, § 7, § 8, § 13 ust. 1 rozporządzenia.

ZGT O/WI. 15:00 4226 84 1000 A5

STANOWISKO FORMALNE  
WŁPNI  
ul. Jeżynowska 10 P  
87-800 Włocławek

Jest upoważniony do :

1. sporządzania projektów sieci wodociagowych i kanalizacyjnych - o powszechnie znanych rozwiązaniach konstrukcyjnych,-

Za zgodność ksero (odpisu) z oryginałem

Dnia 20.04.2011 r.

Włodzimierz Głowacki

Dyrektor Wydziału  
Główny Architekt Wojewódzki

mgr inż. arch. Bogusław Stroszejn

Niniejsze zaświadczenie potwierdza zawarcie obowiązkowego ubezpieczenia od odpowiedzialności cywilnej inżynierów budownictwa.

Przedmiotem ubezpieczenia jest odpowiedzialność cywilna deliktowa i kontraktowa ubezpieczonego za szkody wyrządzone w związku z wykonywaniem samodzielnych funkcji technicznych w budownictwie w zakresie posiadanych uprawnień budowlanych.

Suma gwarancyjna na jedno zdarzenie w okresie ubezpieczenia wynosi 50.000 EUR.

O fakcie powstania szkody należy zawiadomić TU Allianz Polska S.A., ul. Rodziny Hiszpańskich 1, 02-685 Warszawa niezwłocznie, nie później niż w ciągu 14 dni od chwili uzyskania wiadomości przez poszkodowanego o roszczeniu, które może rodzić odpowiedzialność cywilną ubezpieczonego. Zgłoszenia szkody można dokonać przez wypełnienie i przesłanie formularza zamieszczonego na stronie internetowej Polskiej Izby Inżynierów Budownictwa [www.piib.org.pl](http://www.piib.org.pl)

Posiadanie ubezpieczenia obowiązkowego w ramach umowy generalnej zawartej pomiędzy PIIB a TU Allianz Polska S.A. umożliwia członkom Izby zawarcie dodatkowego ubezpieczenia od odpowiedzialności cywilnej na wyższe sumy gwarancyjne oraz uprawnia do korzystania z licznych zniżek na prywatne ubezpieczenie mieszkań, ubezpieczenia komunikacyjne, ubezpieczenia NNW i ubezpieczenie turystyczne.

Obsługą merytoryczną przedmiotowego ubezpieczenia zajmuje się broker Polskiej Izby Inżynierów Budownictwa **Hanza Brokers Sp z o.o.** który pod numerem infolinii 0 801 384 666, stworzonej dla inżynierów budownictwa, rozwiązuje problemy związane z funkcjonowaniem obowiązkowego ubezpieczenia oraz świadczy pomoc w uzyskiwaniu terminowych i pełnych wpłat należnych odszkodowań.  
[www.hanzabrokers.pl](http://www.hanzabrokers.pl)

Lipno, dnia 20.04.2016 r.

Ja, niżej podpisany projektant - adaptujący\* *Budowlany Siedz. Kozłociński*  
*górny, 4 miejscowości: Turpaki, Rumunki, Turpaki-  
 dolski, gmina Kiekie*  
*Turpaki działka nr. 33/2, 36/2 - droga, 42,*  
*Rumunki Turpaki dolski działki nr. 1/2, 1/1, 1/2, 8/3 - droga,*  
*38/1, 8/3 - droga, 8/2 - droga, 15/24, 16, 20/1, 19*  
 (nazwa projektu, lokalizacja, działka)

oświadczam, że w/w projekt został sporządzony zgodnie z obowiązującymi przepisami oraz  
 zasadami wiedzy technicznej.

PROJEKTANT

*Włodzimierz Głowacki*

upr. bud. 284/67 Gd.

upr. proj. WEPP-AN-8386-5/68/83 Wk

upr. proj. UAN-NB-6386-5/18/86 Wk

specjalność inst. inż. w zakr. instal. sanit.

.....  
 (data i podpis)

Podstawa prawna: art. 20 ust. 4 ustawy z dnia 7 lipca 1994 r. Prawo budowlane (tekst  
 jednolity: Dz. U. z 2003 r., Nr 207, poz. 2016 z późniejszymi zmianami).

.....  
 \* niepotrzebne skreślić